THIS PROJECT IS PART OF THE INTELLECTUAL PROPERTY OF THE OFFICE UMPRAUM ARQUITETOS ASSOCIADOS ACCORDING TO THE BRAZILLIAN LAW 9610/98. ITS REPRODUCTION, COPY OR ANY UNAUTHORIZED USE WILL BE PUNISHED BY THE LAW.

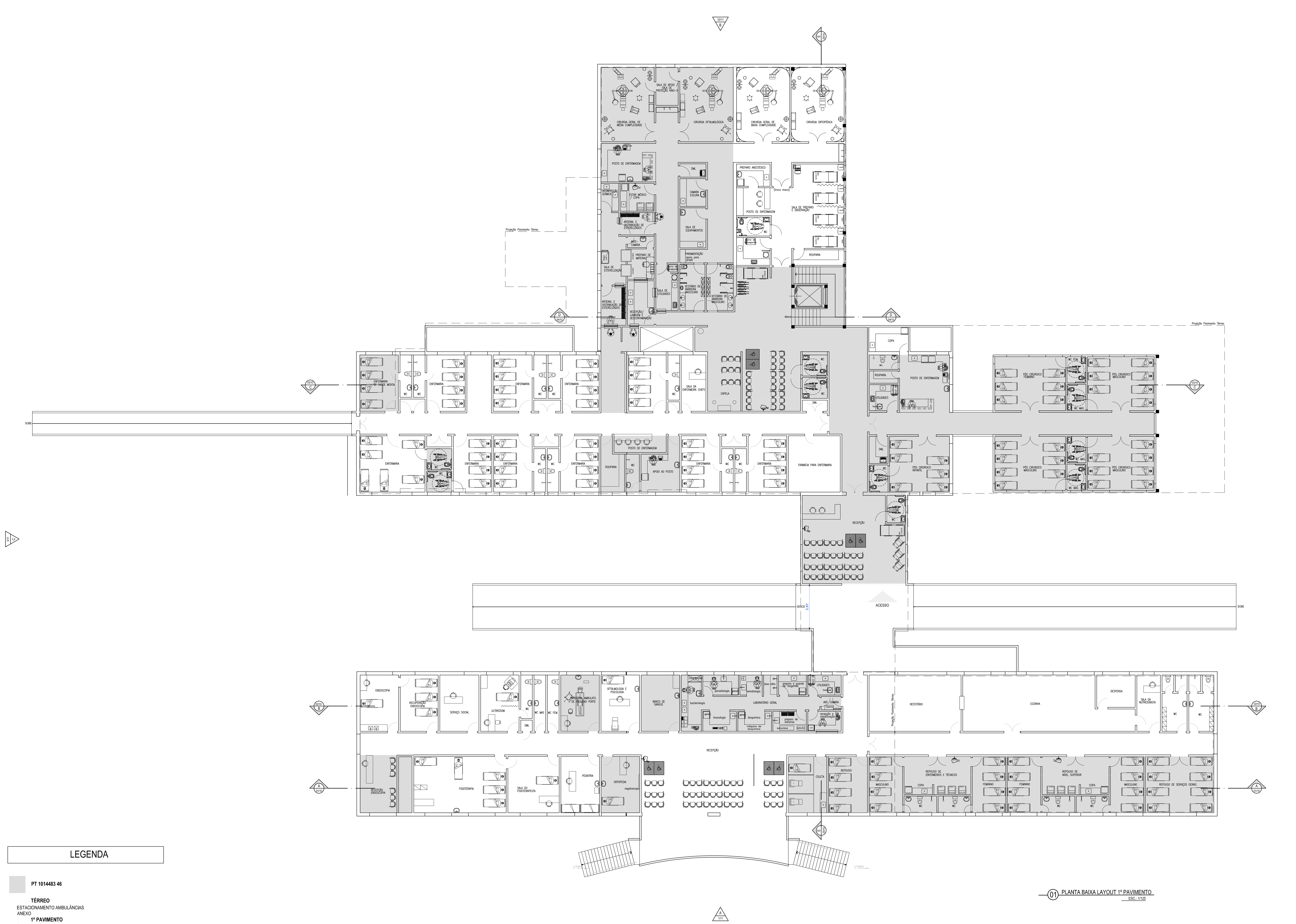

01 PLANTA BAIXA LAYOUT 1º PAVIMENTO
ESC.: 1/125

LEGENDA

PT 1014483 46

TÉRREO
ESTACIONAMENTO AMBULÂNCIAS
ANEXO

1º PAVIMENTO
CIRURGIA
CME
PÓS-CIRÚRGICO
RECEPÇÃO
LABORATÓRIO GERAL
REPOUSOS
ORTOPEDIA
PROCEDIMENTO AMBULATORIAL

LEGENDA:

CREA PROJETO

CREA CONSTRUÇÃO

CAGECE

COELCE

SEMACE

BOMBEIROS

ISS - P

ISS - C

PREFEITURA

PROPRIETÁRIO
PROJETO
CÁLCULO
CONSTRUÇÃO

NOTAS

01. Todas as medidas deste documento estão em metro.
02. Para chamadas de cortes e detalhamentos seguir o padrão:
Indica o número do desenho
Indica o número da prancha onde está o desenho acima
Indica o número do desenho
Indica o número da prancha onde está o desenho acima
03. Conferir escalas indicadas no desenho
04. Em caso de dúvida, entrar em contato com o(s) arquiteto(s) responsável(s).
05. As coordenadas, caso existentes, são extraídas do levantamento topográfico.
06. Conferir medidas in loco para execução de esquadrias, vidros e bancadas.
07. O escritório não se responsabiliza por alterações de projeto ou soluções executadas sem conhecimento dos arquitetos responsáveis.

REV.	DESCRIÇÃO	DESENHO	DATA	PROJ.	APROV.

umpraum arquitetos associados

PROJETO
PROJETO ARQUITETÔNICO DE REFORMA
HOSPITAL MUNICIPAL EDUARDO DIAS - ARACATI /CE

SETOR
GERAL

FASE
PROJETO EXECUTIVO

ÁREA CONSTRUÍDA
0000,00m²

TÍTULO
PLANTA BAIXA LAYOUT 1º PAVIMENTO

ESCALA
1/125

PROJETISTA(S)
CARLOS ALBERTO C. DA CUNHA — A 3984 - 5
RAFAEL MAGALHÃES DA CUNHA — A 53291 - 6

NÚMERO
06 / 18

DATA
junho de 2015

NOME DO ARQUIVO
EX ARQ HOSPITAL ARACATI 01.DWG

ESTE PROJETO FAZ PARTE DO ACERVO INTELECTUAL DO ESCRITÓRIO UMPRAUM ARQUITETOS ASSOCIADOS SEGUNDO A LEI 9610/98 E SUA REPRODUÇÃO, CÓPIA OU USO ILEGAL SEM AUTORIZAÇÃO DO PROPRIETÁRIO SERÁ PUNIDO CONFORME OS ATRIBUTOS DA LEI.