

PLANO DE TERÇAS – COBERTA  
ESCALA=1/50

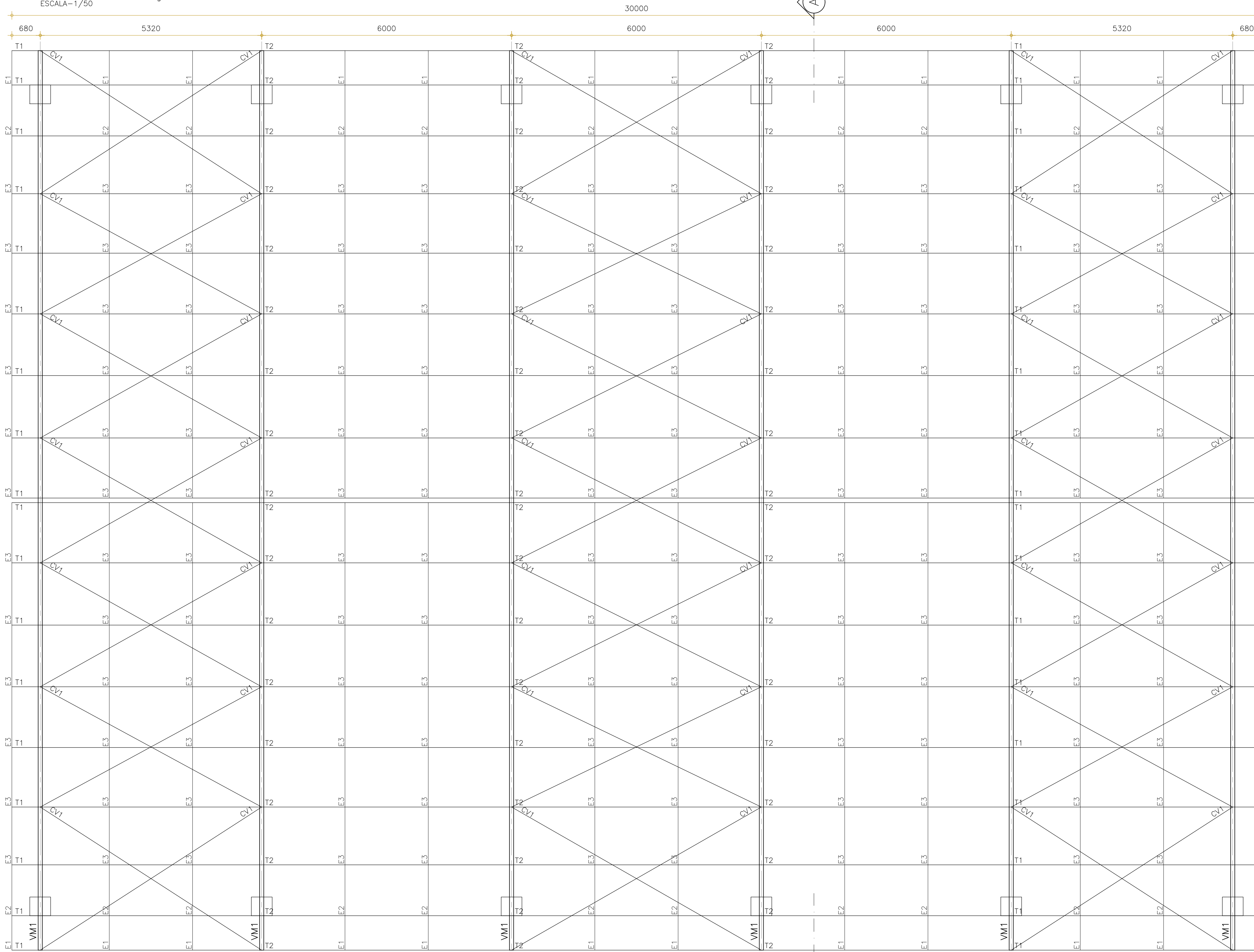

CORTE A.A  
ESCALA=1/50

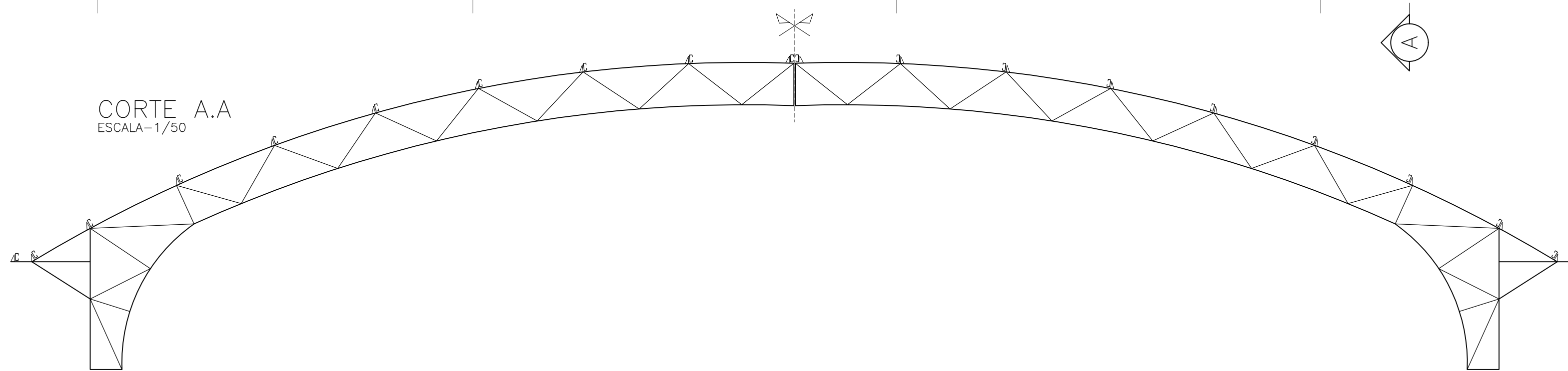

NOTAS:

- 1) MEDIDAS EM MILIMETROS (EXCETO INDICADO CONTRÁRIO);
- 2) DIAGONAIS E MONTANTES TERÃO SEUS COMPRIMENTOS AJUSTADOS NA ARMAÇÃO;
- 3) O FABRICANTE DESTE PROJETO, DEVERÁ ANTES DE INICIAR A FABRICAÇÃO, CONFERIR QUANTITATIVOS, PESOS E DIMENSÕES;
- 4) ELETRODO E7018G – SOLDAS EM TODO CONTORNO, USANDO FILETES DE SOLDA COM ESPESURA DA MENOR DAS CHAPAS A SEREM UNIDAS;
- 5) NÃO RETIRAR COTAS EM ESCALA;
- 6) COTAS E DIMENSÕES BASEADOS NO PROJETO DE ARQUITETURA E CONCRETO;
- 7) O FABRICANTE DEVERÁ CONFERIR EIXO A EIXO DE PILAR DE CONCRETO;
- 8) AÇO: CHAPAS: CSN COR420 / USI SAC300, OU SIMILAR ( $f_y=30$  KN/cm<sup>2</sup>).  
PERFIS L: ASTM A572 GRAU 50 OU SIMILAR ( $f_y=34,5$  KN/cm<sup>2</sup>).
- 9) SISTEMA DE PINTURA:
  - EFETUAR JATEAMENTO AO METAL QUASE BRANCO, PADRÃO VISUAL So 2,5 CONFORME NORMA SIS 05 500-69 7;
  - PINTURA COM PRIME EPOXI 150 MICROMETROS;
  - PINTURA POLIURETANO SEM BRILHANTE CORES 120 MICROMETROS;
  - ESPESURA TOTAL DO FILME SECO DE 270 MICROMETROS;
  - RECOMENDAMOS QUE A PINTURA SEJA EXECUTADA EM ÁREA TOTALMENTE ABRIGADA;

REV.	DATA	DESCRIÇÃO

ASSINATURAS E APROVAÇÃO	
PROJETISTA:  LEONARDO SILVEIRA LIMA ENG. CIVIL REP. 087878787	PROPRIETÁRIO:

APROVAÇÃO	

**GEO PAC** AV. PADRE ANTONIO TOMAZ N.º 2425 SALA 011  
BARRIO NOSSA SENHORA DE LOURDES  
FONE: 81 3241.3147 | E-MAIL: GEO.PAC@GEO.PAC.COM.BR

**PREFEITURA MUNICIPAL DE ARACATI**  
SERVIÇOS REMANESCENTES DE REFORMA DA QUADRA E URBANIZAÇÃO NA LOCALIDADE DE ESTEVES, EM CANOA QUEBRADA, NO MUNICÍPIO DE ARACATI-CE

PROJETO:  
PROJETO DE ESTRUTURA METÁLICA  
IDENTIFICAÇÃO DO DESENHADOR:  
01 PLANO DE VIGAS DA COBERTA  
02 CORTE A  
03  
04  
05

LOCAL:  
RUA S.D.O. - BARRIO NOSSA SENHORA DE LOURDES

DATA:  
DEZEMBRO/2021

PRONOME:  
01/02

PROFESSOR:  
JM/SCS

PROFESSOR:  
150

PROFESSOR:  
ARACATI 21 27