

LEVANTAMENTO DE ALVENARIAS	
ALVENARIA	COMPRIMENTO
P01	2,15 m
P02	1,50 m
P03	3,30 m
P04	1,50 m
P05	2,35 m
P06	2,15 m
P07	2,35 m
P08	2,00 m
P09	5,35 m
P10	4,05 m
P11	8,20 m
P12	2,30 m
P13	5,35 m
P14	6,30 m
P15	2,55 m
P16	3,80 m
P17	7,30 m
P18	3,70 m
P19	4,80 m
P20	5,05 m
P21	1,25 m
P22	1,05 m
P23	3,15 m
P24	14,15 m

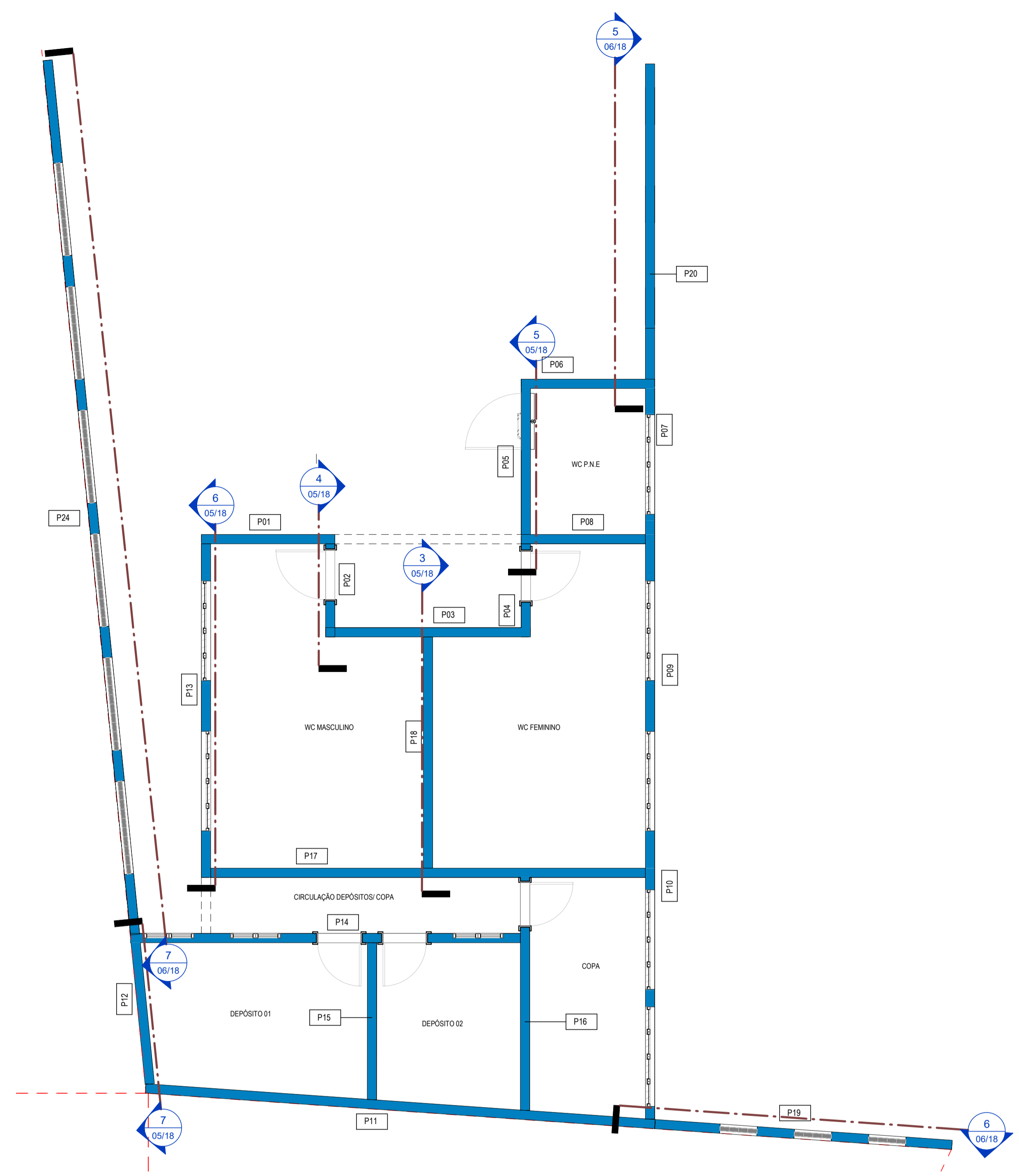

1 | PL. ALVENARIA - VESTIÁRIOS
1:50

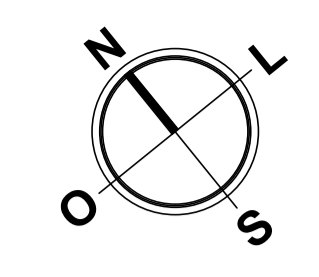
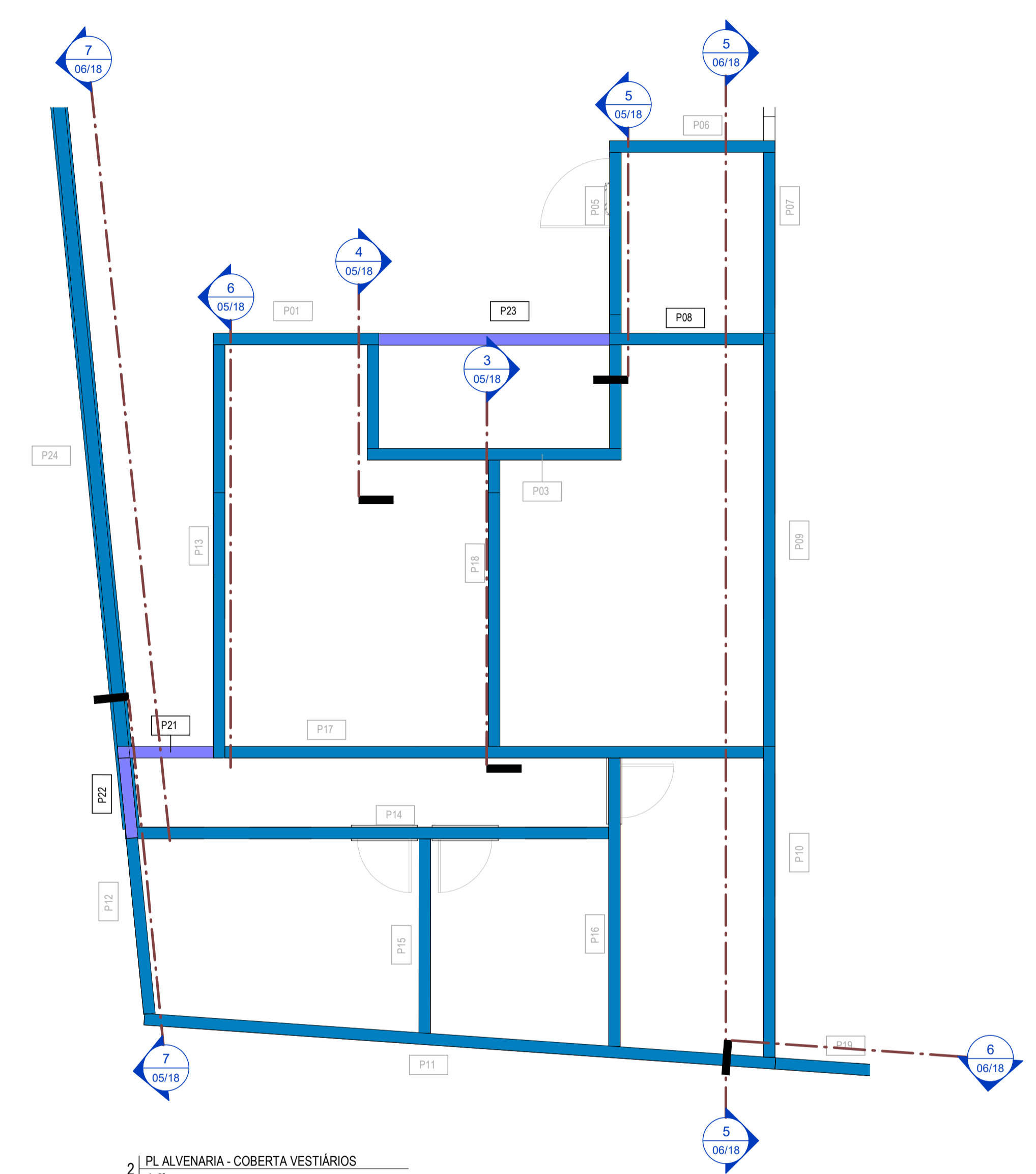

2 | PL. ALVENARIA - COBERTA VESTIÁRIOS
1:50

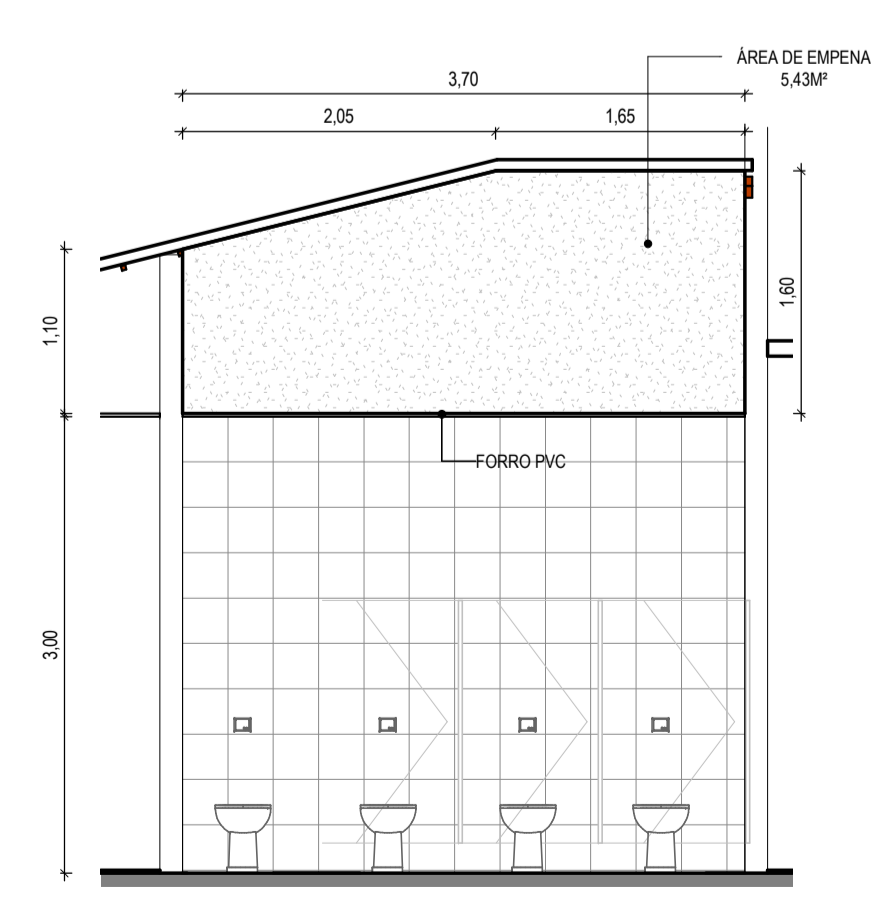

3 | ÁREA DE EMPENA - P18
1:50

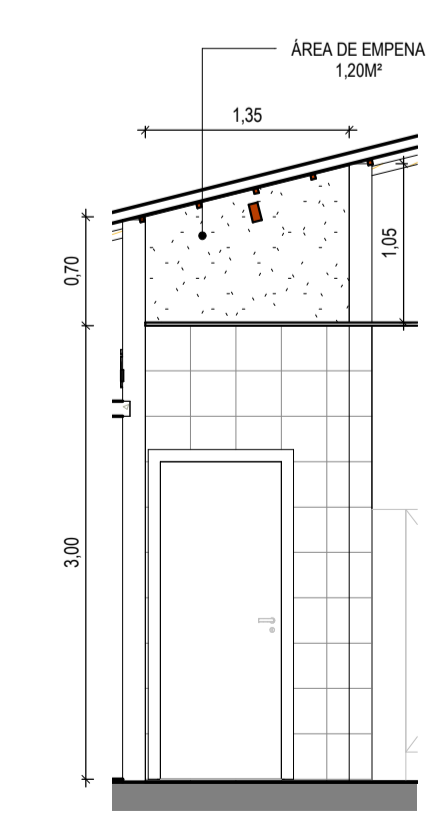

4 | ÁREA DE EMPENA - P02-P04
1:50

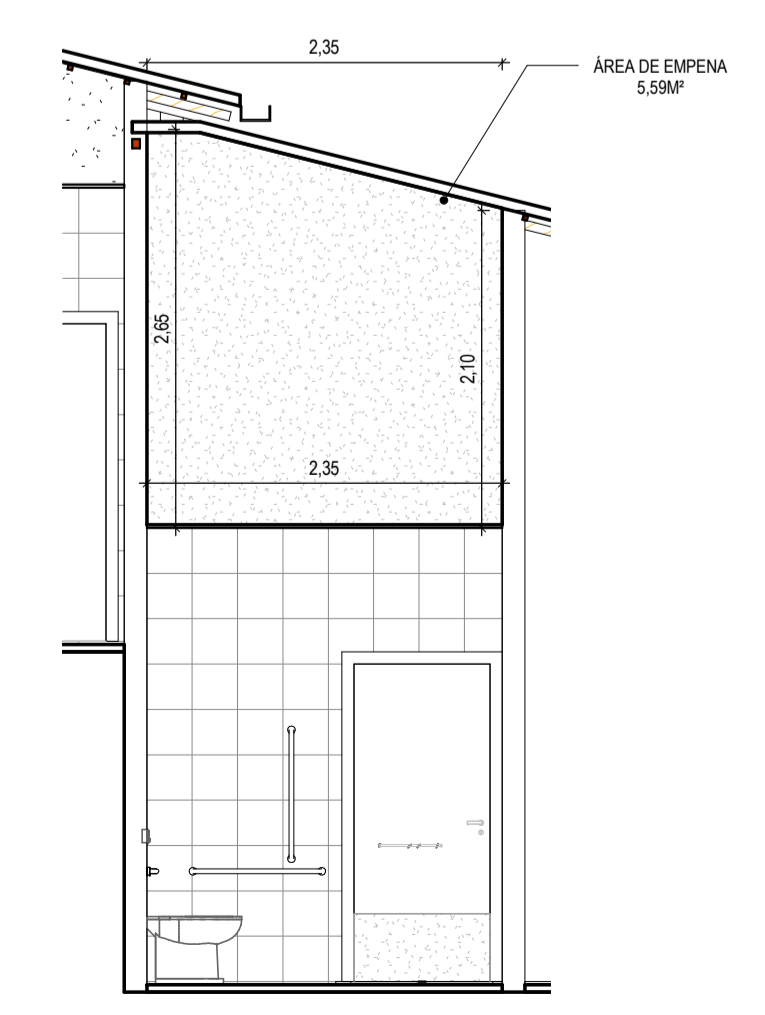

5 | ÁREA DE EMPENA - P05
1:50

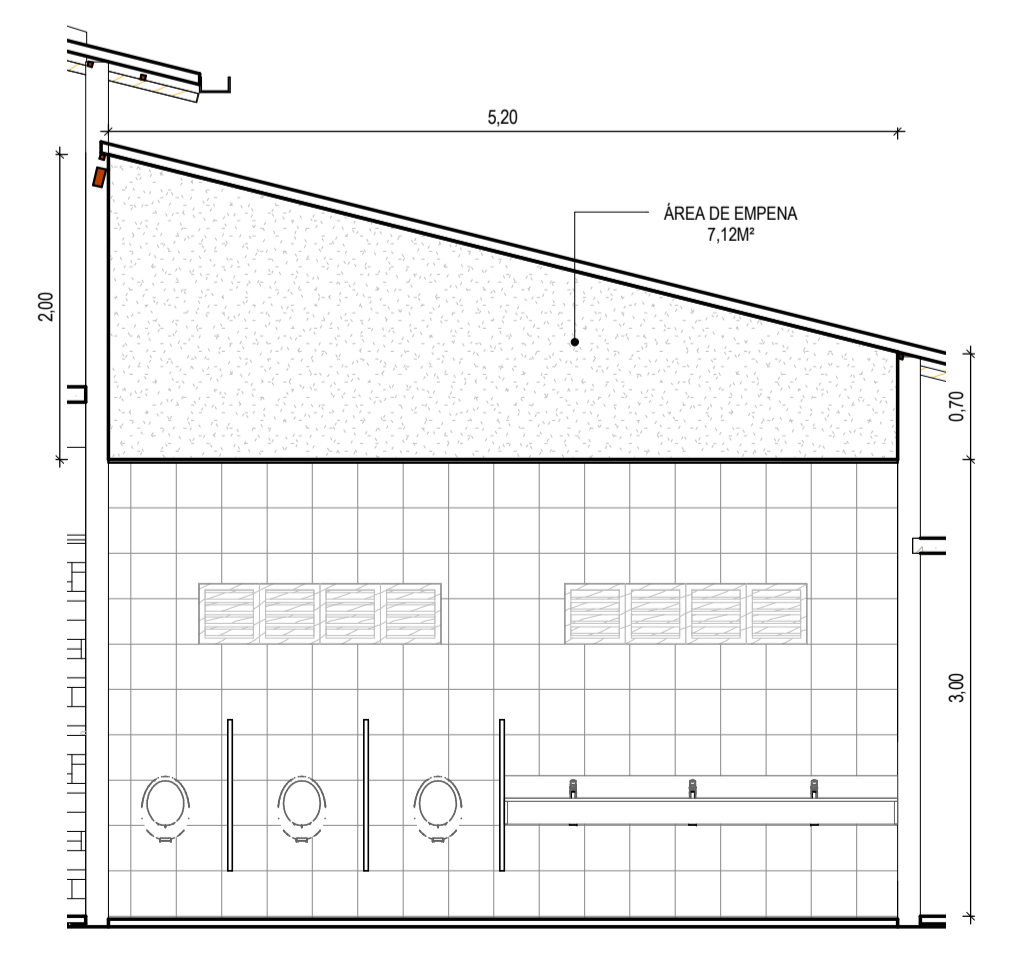

6 | ÁREA DE EMPENA - P13
1:50

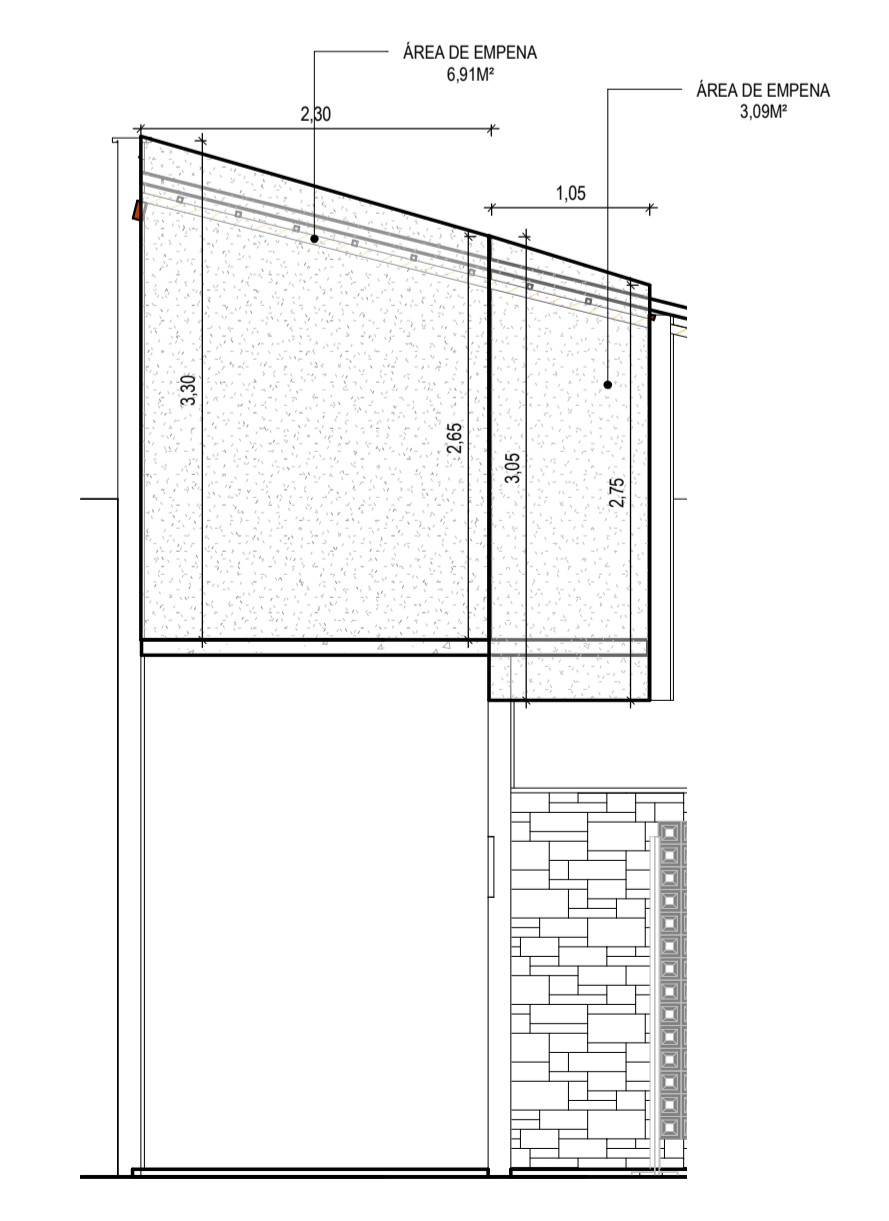

7 | ÁREA DE EMPENA - P12
1:50

ASSINATURAS E APROVAÇÃO

RESPONSÁVEL TÉCNICO:	PROPRIETÁRIO:
<i>Leonardo Silveira Lima</i>	
LEONARDO SILVEIRA LIMA ENGENHEIRO CIVIL - RNP: 0601581067	

APROVAÇÃO

GEOPAC AV. PADRE ANTONIO TOMAS, Nº260, SALAS 301
BARRIO: ALEXANDIA, FORTALEZA
FONE: 85 3241.3141 EMAIL: GEOPAC@GEOPAC.COM.BR

PROPRIETÁRIO:
PREFEITURA MUNICIPAL DE ARACATI

OBRA:
CONSTRUÇÃO DE BANHEIRO PÚBLICO E PRAÇA DE MAJORLÂNDIA

PROJETO:
ARQUITETURA

IDENTIFICAÇÃO DOS DESENHOS:
 PL ALVENARIA - COBERTA VESTIÁRIOS ÁREA DE EMPENA - P05
 PL ALVENARIA - VESTIÁRIOS ÁREA DE EMPENA - P12
 ÁREA DE EMPENA - P19 ÁREA DE EMPENA - P13
 ÁREA DE EMPENA - P02-P04

ELAB.:
MARJORLÂNDIA - ARACATI

DATA:
JULHO 2022

PROJENÇÃO:
05/18

DESENHO:
MERY

ESCALA:
INDICADA

ARQUIVO:
ARCT 22.25