

MAPA DE LOCALIZAÇÃO DA INTERVENÇÃO

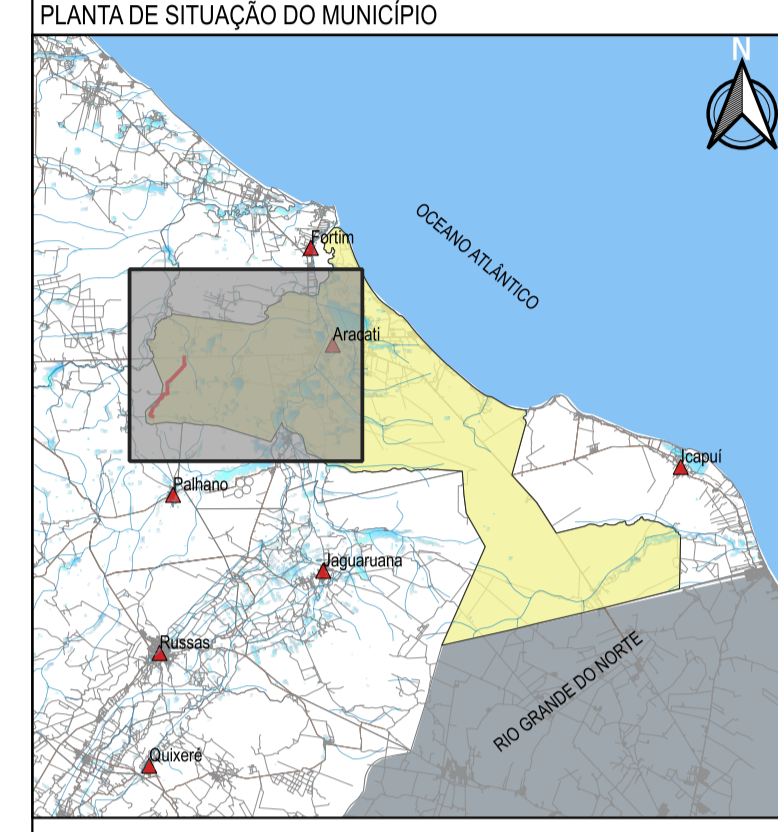
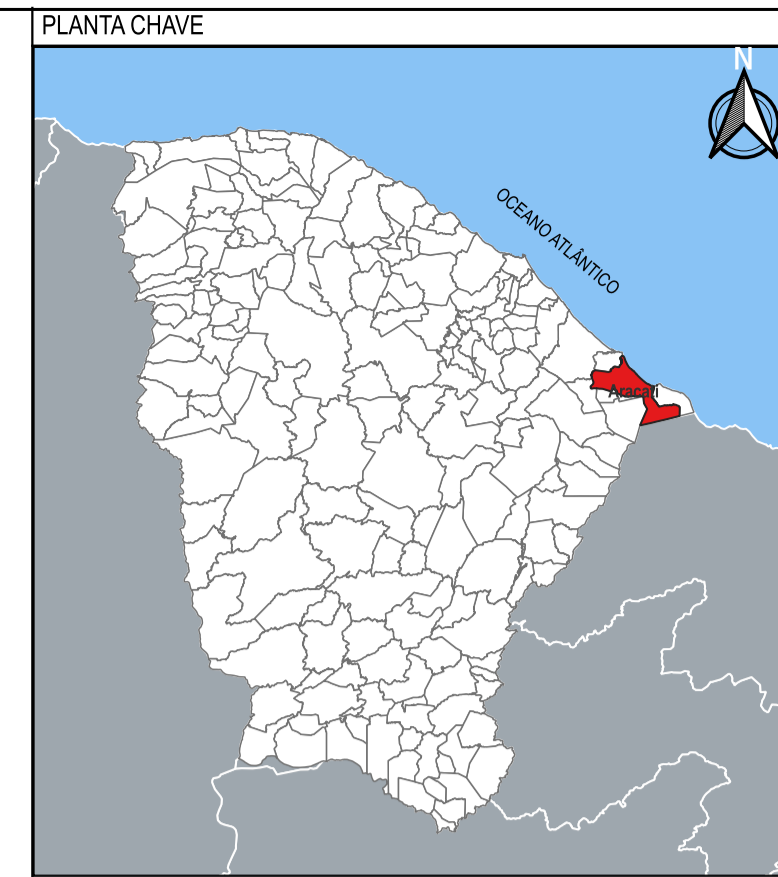

NOTAS
 DATUM VERTICAL - ARBITRADO
 SISTEMA DE COORDENADAS - SIRGAS (WGS84)
 MERIDIANO CENTRAL - 78° 14' 00" W GR
 PROJEÇÃO UNIVERSAL DE MERCATOR (UTM) - ZONA 24M

- LEGENDA**
- ▲ SEDE DOS MUNICÍPIOS
 - ▲ LOCALIDADES
 - PONTOS DE REFERÊNCIA
 - RUAS
 - ESTRADAS
 - ESPELHOS D'ÁGUA
 - TRECHO JIRAU - LAGOA DO PEDRO
 - TRECHO LAGOA DO PEDRO - LAGOA NOVA

PROJETA: *Leonardo Silveira Lima*
 LEONARDO SILVEIRA LIMA
 ENGENHEIRO CIVIL - RQE 62015/1067

PROPRIETÁRIO: **APROVADO**
 2024 03/08 08:58 HABILITADO
 Engenheiro Civil 50416/D
 Conselho de Engenharia e de Arquitetura do Brasil

GEO PAC RUA CALIXTO MACHADO, N.º 27, SALA 04
 BARRIO PRINCESA D'AMALIA, EDIFÍCIO
 FONE: (85) 3241-3147 | EMAIL: GEO.PAC@GEO.PAC.COM.BR

PROPRIETÁRIO: **PREFEITURA MUNICIPAL DE ARACATI/CE**
 CDBR:
ADEQUAÇÃO E PAVIMENTAÇÃO DE TRENCHES
 PROJETO:
PLANTA DE LOCALIZAÇÃO
 CONTEÚDO: IDENTIFICAÇÃO DOS DESENHOS:
MAPA DE LOCALIZAÇÃO E SITUAÇÃO

ARACATI: 01/01
 ROBSON BARBOSA 1:45.000
 DATA: JAN/2023
 CONTINÚE: ARCT C23.37

