

- LEGENDA**
- POSTES N° DE BRAÇOS
 - CONSTRUÍDO
 - DEMOLIDO
 - BALIZADOR D=400mm

01 PLANTA BAIXA

ESCALA 1/1000

TRAVAMENTO PAVIMENTAÇÃO

PISO INTERTRAVADO VERMELHO 6cm

QUADRA COBERTA

ESTRUTURA TUBULAR EM METALON Ø60mm

PISO INTERTRAVADO CINZA 8cm

FAIXA ELEVADA COM DRENAGEM SUPERFICIAL i=5%

EEEP Professora
Elisa Maria Porto
Costa Lima



QUADRO DE ÁREAS E QUANTITATIVOS

ÁREA TOTAL DO TERRENO DE INTERVENÇÃO	946,58 m ²
PAVIMENTAÇÃO INTERTRAVADO BLOQUETE CINZA-8cm	727,70 m ²
BORDA DE PISO EM BLOQUETE VERMELHO 20cm-6cm	68,58 m
PISO EM BLOQUETE CINZA 6cm - PRAÇA	76,72 m ²
PISO EM BLOQUETE VERMELHO 6cm - CALÇADA	192,69 m ²
ÁREA DA PRAÇA	91,56 m ²
ÁREA DE PINTURA - TINTA ACRÍLICA P/ EXTERIOR cinza	15,00 m ²
ÁREA DE PINTURA - TINTA ACRÍLICA P/ EXTERIOR lilás	15,00 m ²
ÁREA DE PINTURA - TINTA ACRÍLICA P/ EXTERIOR Bege	12,00 m ²
ÁREA DE PINTURA - TINTA ACRÍLICA P/ EXTERIOR Branco Gelo	12,00 m ²
ÁREA DE PINTURA - TINTA ACRÍLICA P/ EXTERIOR Amarelo	13,00 m ²
ÁREA DE PINTURA - TINTA ACRÍLICA P/ EXTERIOR Marrom	13,00 m ²
ÁREA DE PINTURA - TINTA ACRÍLICA P/ EXTERIOR Azul	0,15 m ²
ÁREA DE PINTURA - TINTA ACRÍLICA P/ EXTERIOR Verde	0,15 m ²
Acabamento de Muro lateral Reboco/Pintura	130,00 m ²
Perfil Retangular em Madeira de Mulciferora 15cmx5cm p/Moduros	30,00 m
PERÍMETRO MEIO-FIO 7cmx30cm TOTAL -	209,97 m
Tinta de piso amarelo	
PERÍMETRO MEIO-FIO 15cmx35cm TOTAL - EXTERNO	65,18 m
Tinta de piso amarelo	
ACABAMENTO MASSA E PINTURA PAREDE LATERAL 68cmx2,80m	190,40m ²
VASOS PARA PETRIL	4
FAIXA ELEVADA UNIDADE 7,14mX7,80m	1
POSTES DE EUCALPTO COM JARROS DE 4m e D=10cm	6
BALIZADORES ESFERAS DE CONCRETO Ø 400 mm QNT	30

LEGENDAS DE REVESTIMENTOS

- PISOS
- 1 BLOQUETE CINZA PAVIMENTAÇÃO 20x10x4 cm
- 2 PISO EM BLOQUETE VERMELHO 20X10X4 cm
- 3 MEIO-FIO 7cmx30cm
- 4 MEIO-FIO 15cmx35cm

DEMOLIÇÃO *
* RETIRADA DE 9 ÁRVORES
* DEMOLIÇÕES DE MUIROS VOLUME TOTAL IGUAL A 22,98m³
* DEMOLIÇÕES DE MUIROS VOLUME TOTAL IGUAL A 22,98m³

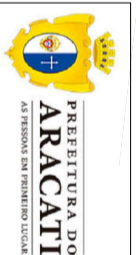

PROJETO:	BECO DA EDUCAÇÃO	PRINCIPAIS:	PLANTA BAIXA
RESPONSÁVEL:	ELIANA MEDEIROS	DESENHO:	VICTOR SOUSA CRT 04832246-83
SECRETARIA:	SEINFRA	LOCAL:	BAIRRO NOSSA SENHORA DE LOURDES, ARACATI-CE
		DATA:	ABRIL 2023
		ESCALA:	INDICADA
			2/8

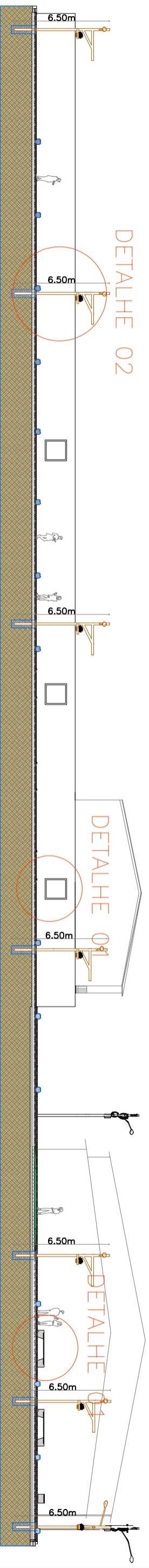

01 CORTA AA

ESCALA 1/100

02 CORTA BB

ESCALA 1/25

 <p>PREFEITURA DO ARACATI AS PESSOAS EM PRIMEIRO LUGAR</p>	PROJETO:	BECO DA EDUCAÇÃO	ASSUNTO:	CORTE A-A	FRANCA:				
	RESPONSÁVEL:	ELIANA MEDEIROS	DESENHO:	VICTOR SOUSA CRT 04832246-83		CORTE B-B			
	SECRETARIA:	SEINFRA	LOCAL:	BAIRRO NOSSA SENHORA DE LOURDES, ARACATI-CE	DATA:	ABRIL 2023	ESCALA:	INDICADA	3/8

CHUMBADOR MECÂNICO PARABOLT
TIPO PBA 5/16 mm

CHUMBADOR MECÂNICO PARABOLT
TIPO PBA 5/16 mm

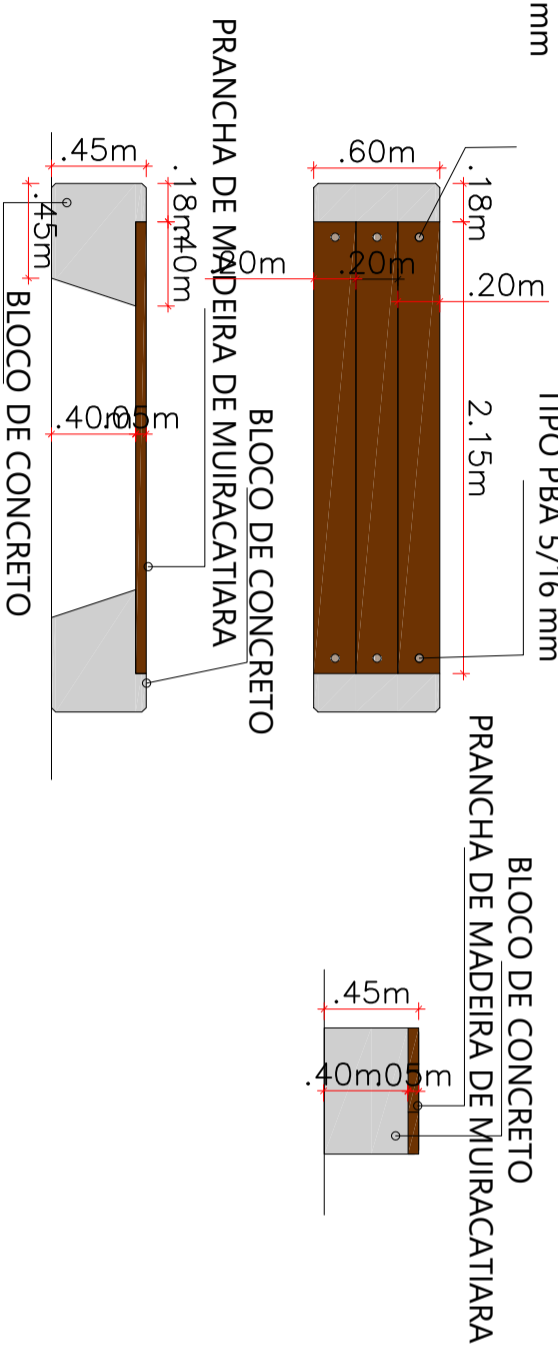

01 | DETALHE 01 - BANCOS

ESCALA 1/100

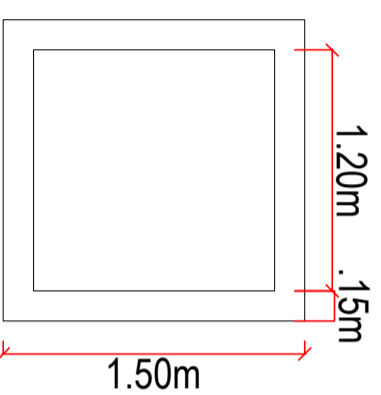

02 | DETALHE 02 - ESQUADRIAS DE MADEIRA

ESCALA 1/100

03 | DETALHE 03 - POSTES

ESCALA 1/100

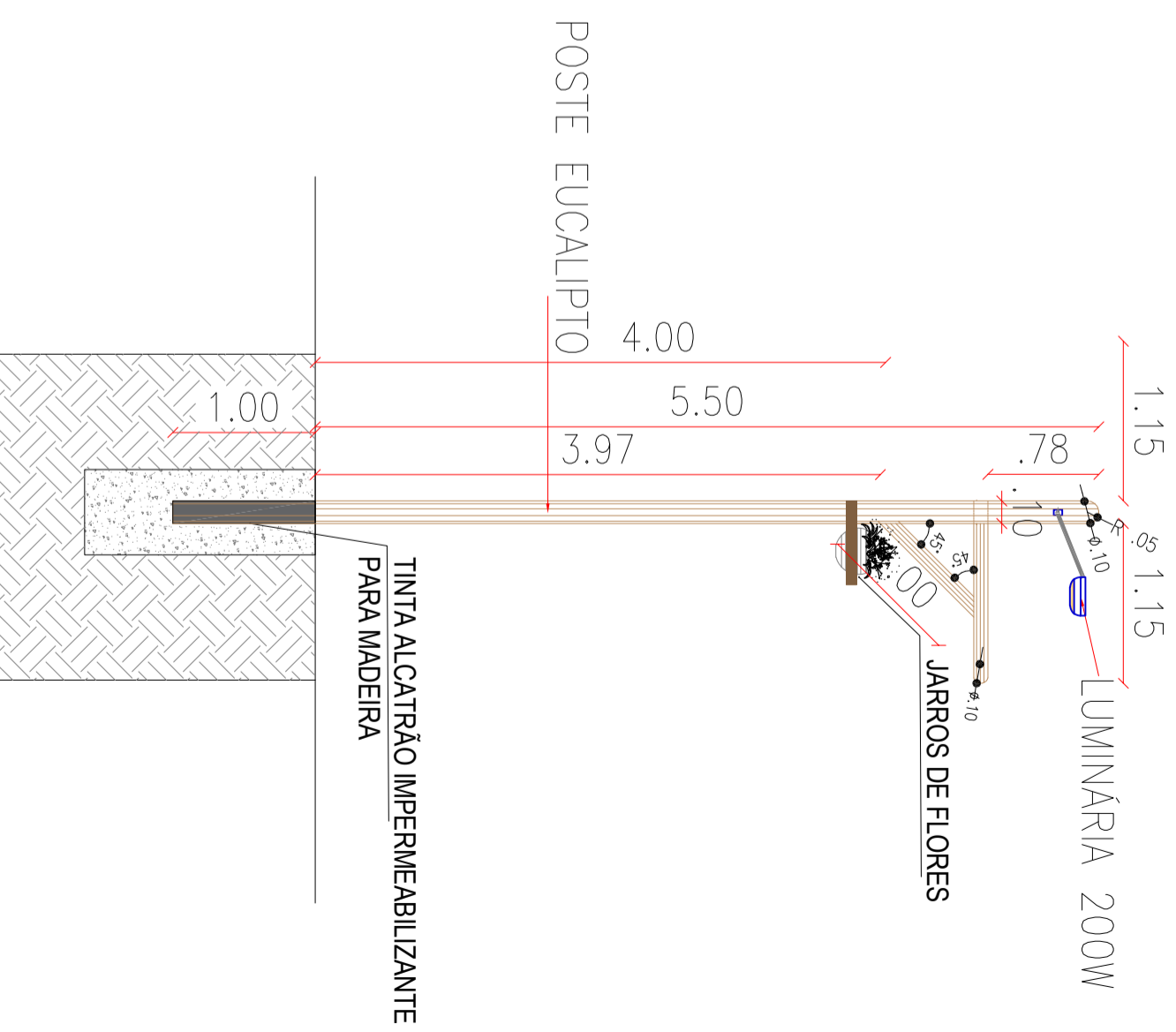

POSTES DE EUCALIPTO EM CRUZ COM
BRAÇOS COM JARROS E LUMINÁRIAS 200 W



PROJETO:	BECO DA EDUCAÇÃO	ASSUNTO:	PERSPECTIVAS	FRANCA:	4/8
RESPONSÁVEL:	ELIANA MEDEIROS	DESENHO:	VICTOR SOUSA CRT 04832248-83		
SECRETARIA:	SEINFRA				
LOCAL:	BAIRRO NOSSA SENHORA DE LOURDES, ARACATI-CE	DATA:	ABRIL 2023	ESCALA:	INDICADA

RAMPA $I=5\%$ (mínimo)
A 10% (máximo)
ver item 4 das observações

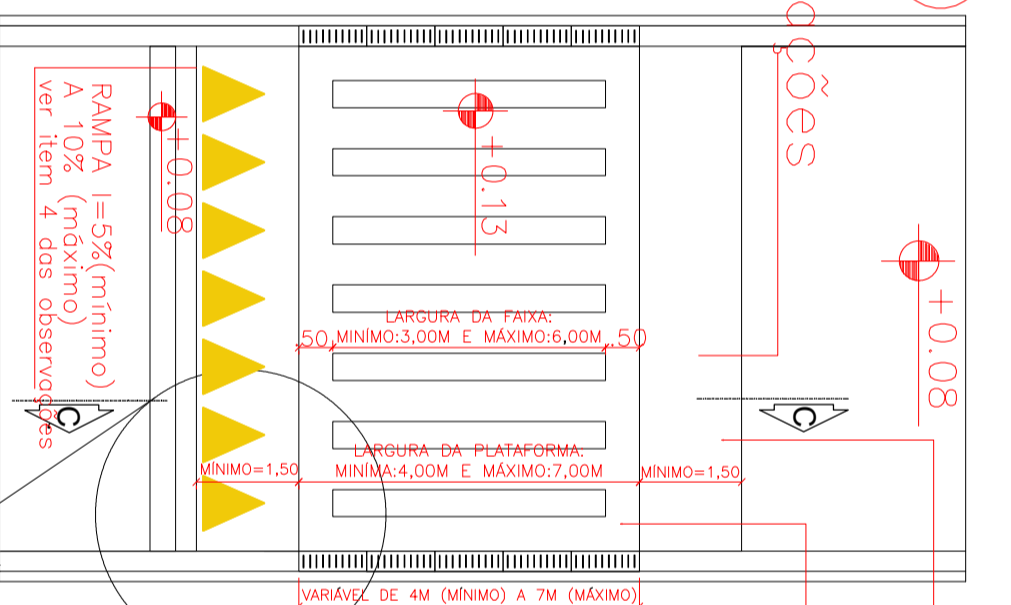

RAMPA COM
LARGURA
MÍNIMA 1,50M

RECOMENDADO PISO
DA PLATAFORMA
EXECUTADO COM
MATERIAL DE TEXTURA
DIFERENCIADA DO
UTILIZADO NA CALÇADA
OU NA PISTA E
PISO PODOTÁTIL DIRFCIONAL

01 PLANTA BAIXA - FAIXA ELEVADA

ESCALA 1/100

VIA DE MÃO ÚNICA

SINALIZAÇÃO
COR AMARELA
CONFORME NORMAS
DO CONTRAN

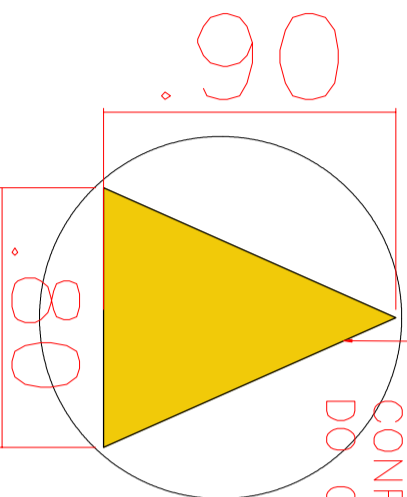

GRELHA DRENAGEM
SUPERFICIAL 30 cm

X=LARGURA DA
EXTREMIDADE A
DEPENDER DO
TAMANHO DA RUA

SINALIZAÇÃO
COR AMARELA
VER DETALHE 02
PRANCHA 01/05

02 DETALHES - FAIXA ELEVADA

ESCALA 1/100



PROJETO: BECO DA EDUCAÇÃO
RESPONSÁVEL: ELIANA MEDEIROS
SECRETARIA: SEINFRA
LOCAL: BAIRRO NOSSA SENHORA DE LOURDES, ARACATI-CE

ASSUNTO: PLANTA BAIXA-FAIXA ELEVADA
DETALHES-FAIXA ELEVADA
DATA: ABRIL 2023
ESCALA: INDICADA

PRANCHA:
5/8

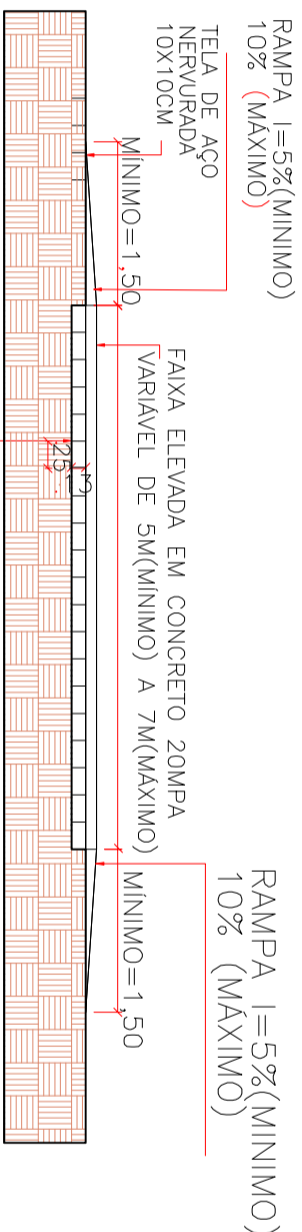

PINO 3/8 13CM A CADA 25CM X 75CM
144 PINOS X H=13CM 52,65M OU 32.48KG

OBSERVAÇÕES FAIXAS ELEVADAS:

1. A INCLINAÇÃO DA RAMPA DEVERÁ SER CALCULADA DE ACORDO COM A ALTURA DA FAIXA ELEVADA, SENDO COM INCLINAÇÃO ENTRE 5% E 10% A SER ESTABELECIDA POR ESTUDOS DE ENGENHARIA, EM FUNÇÃO DA VELOCIDADE E COMPOSIÇÃO DO TRÁFEGO.
2. A ALTURA MÁXIMA DA FAIXA ELEVADA DEVERÁ SER IGUAL À ALTURA DA CALÇADA, DESDE QUE NÃO ULTRAPASSE 15,00CM. EM LOCAIS EM QUE A CALÇADA TENHA ALTURA SUPERIOR A 15,00CM, A CONCORDÂNCIA ENTRE O NÍVEL DA FAIXA ELEVADA E O DA CALÇADA DEVE SER FEITA POR MEIO DE REBAIXAMENTO DA CALÇADA, CONFORME ESTABELECIDO NA NORMA ABNT 9050.
3. O PROJETO E O SISTEMA DE DRENAGEM DEVE SER DE FORMA A GARANTIR A CONTINUIDADE DE CIRCULAÇÃO DOS PEDESTRES, SEM OBSTÁCULOS E RISCOS À SUA SEGURANÇA.
4. RECOMENDA-SE QUE O PISO DA PLATAFORMA SEJA EXECUTADO COM MATERIAL DE TEXTURA DIFERENCIADA DO UTILIZADO NA CALÇADA OU NA PISTA E PISO TÁTIL DIRECIONAL.

FAIXA ELEVADA EM CONCRETO 30MPA E INTERRAVADO DE 8CM E 30MPA

Pino 3/8 ” H=13 cm a cada 25 cm

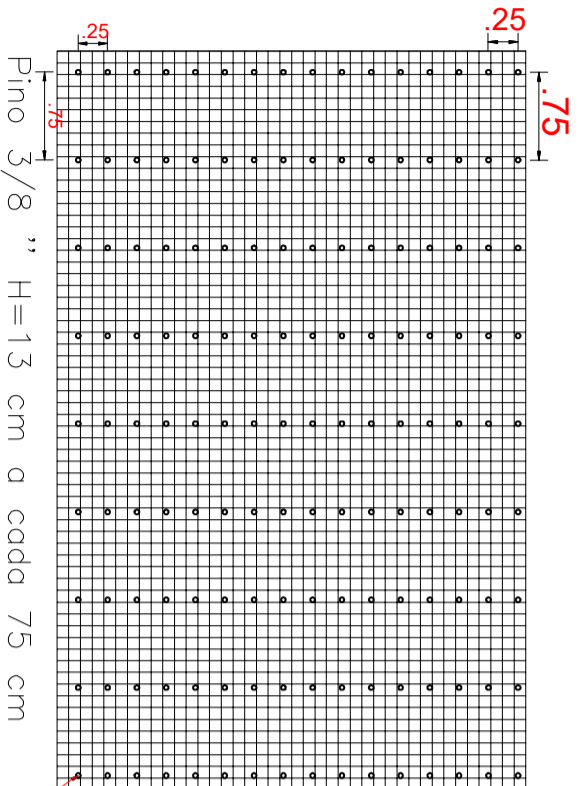

209ø5.0mm C/ 3.96 – 410cm

144 Pinos x H=13 cm 18,72 m ou 85.00 Kg
TELA 10X10CM
TOTAL=2,44 Kg/m² Área= 29,56m²

01 CORTE CC - FAIXA ELEVADA
ESCALA 1/100

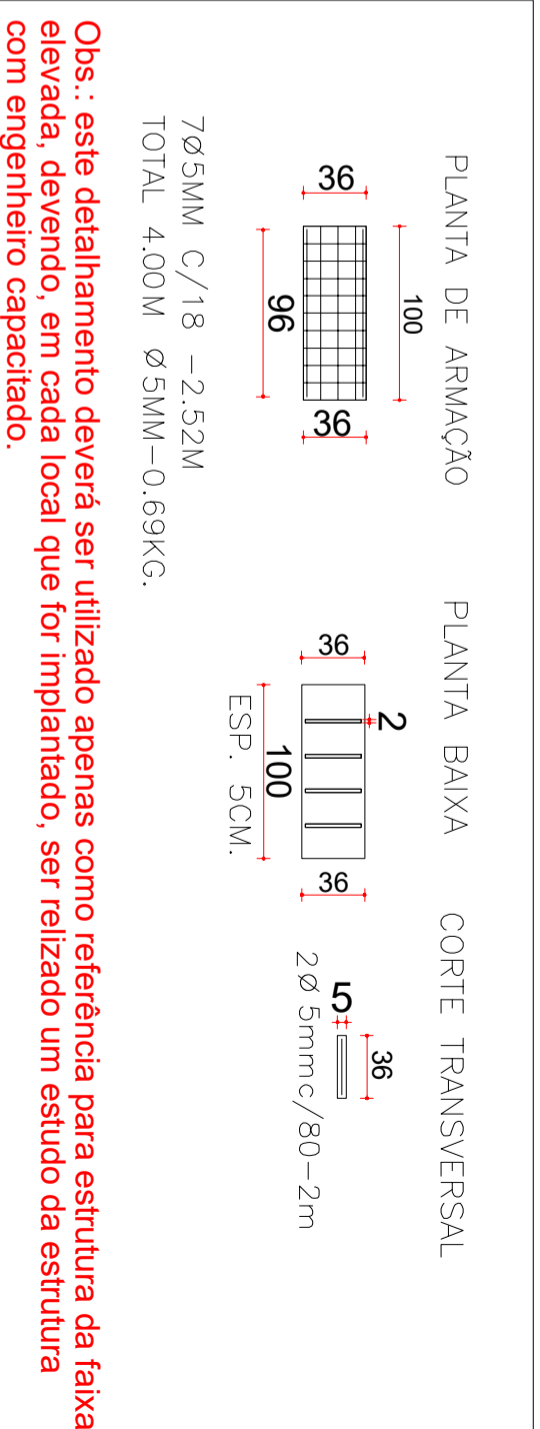

03 DETALHAMENTO FERRAGENS GRELHA DE CONCRETO ARMADO Fck 20MPa
ESCALA 1/100

144 Pinos x H=13 cm 18,72 m ou 85.00 Kg
TELA 10X10CM
TOTAL=2,44 Kg/m² Área= 29,56m²

02 DETALHAMENTO DA TELA DE AÇO SOLDADA NERVURADA/FAIXA ELEVADA
SEM ESCALA

<p>PREFEITURA DO ARACATI AS PESSOAS EM PRIMEIRO LUGAR</p>	PROJETO:	BECO DA EDUCAÇÃO	ASSINTO:	CORTE C-C - FAIXA ELEVADA	PRANCHAS: 6/8
	RESPONSÁVEL:	ELIANA MEDEIROS SECRETARIA SEINFRA	DESENHO:	VICTOR SOUSA CRT 0483326-83	
	LOCAL:	BAIRRO NOSSA SENHORA DE LOURDES, ARACATI-CE	DATA:	ABRIL 2023	ESCALA: INDICADA

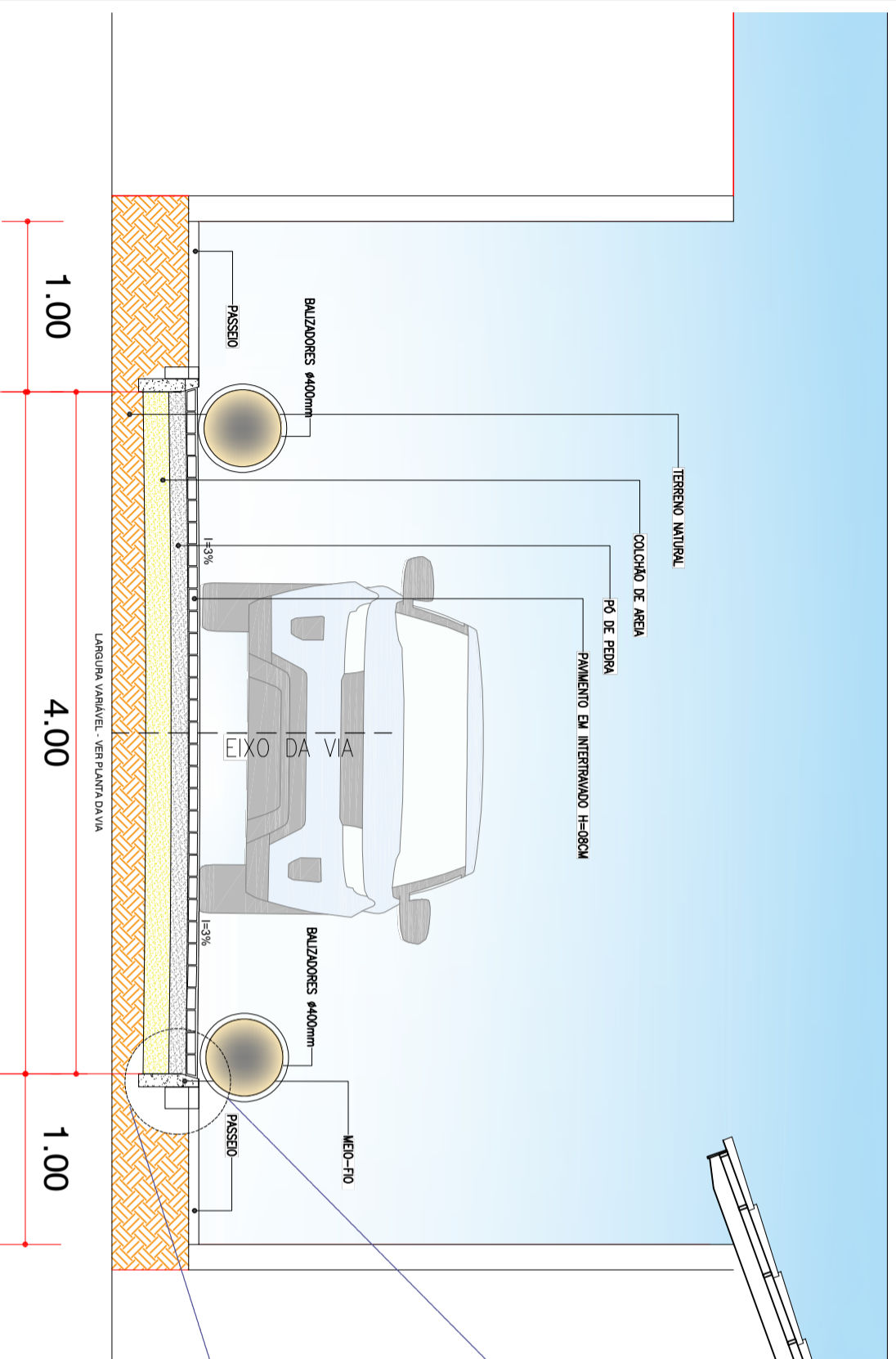

01 CORTES ESQUEMÁTICOS

ESCALA 1/50

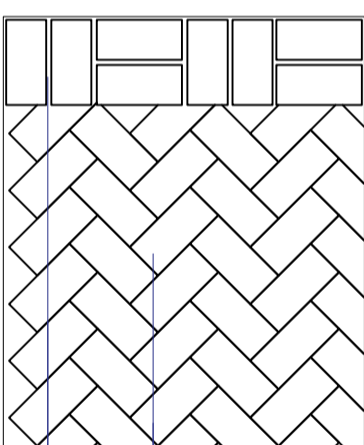
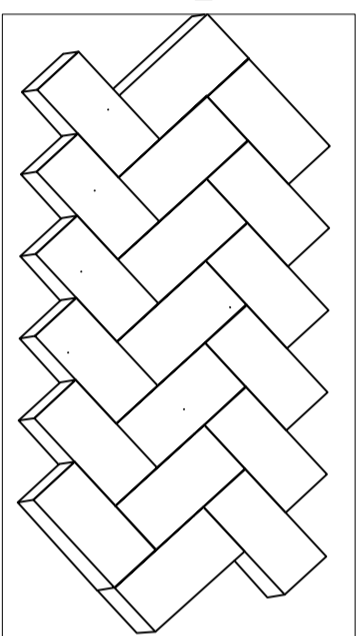
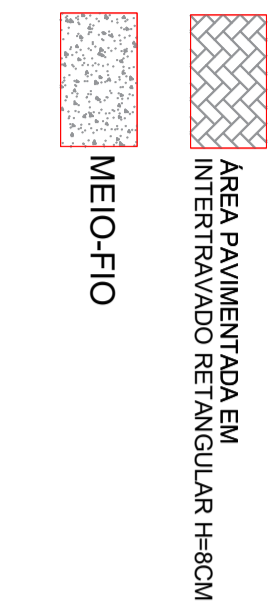

PAGINAÇÃO DE PISO ESPINHA DE PEIXE

ESPINHA DE PEIXE

TRAMA NA SARJETTA

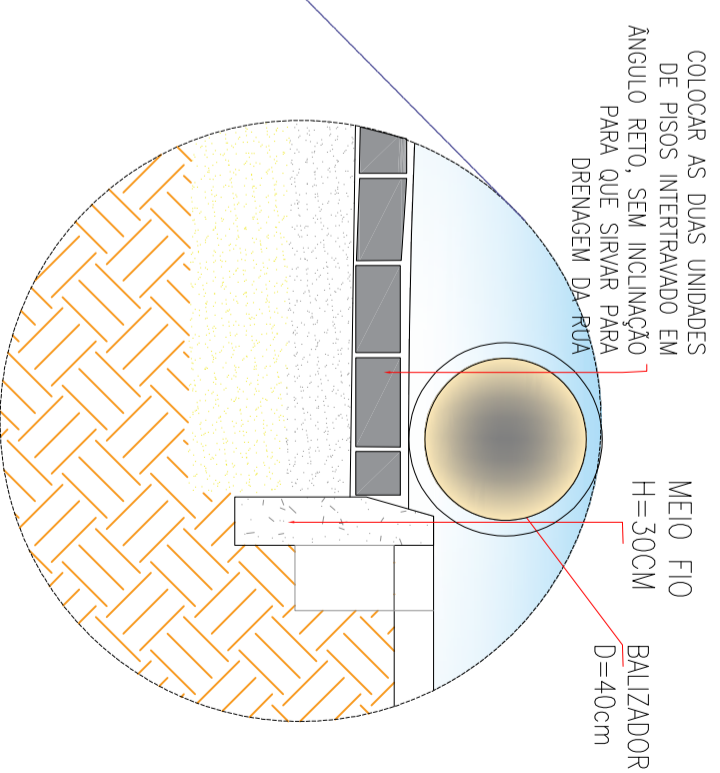

02 DETALHE MEIO-FIO

ESCALA 1/10

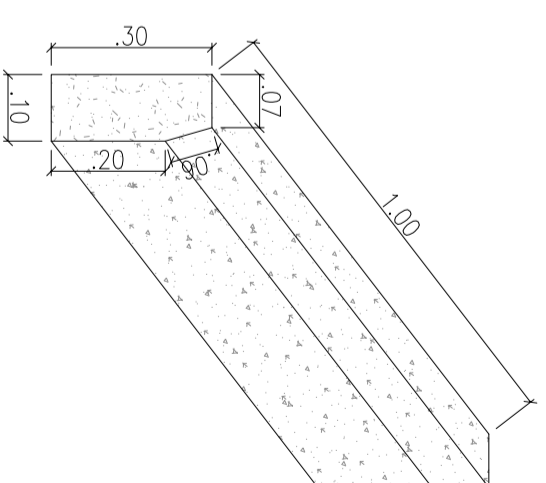

03 PERSPECTIVA MEIO-FIO

ESCALA 1/10



PROJETO:	BEÇO DA EDUCAÇÃO	ASSUNTO:	CORTE ESQUEMÁTICO DETALHES DA RUA	PRANCHAS:	7/8
RESPONSÁVEL:	ELIANA MEDEIROS	DESENHO:	VICTOR SOUSA CRT 0483326-83		
SECRETARIA:	SEINFRA	LOCAL:	BAIRRO NOSSA SENHORA DE LOURDES, ARACATI-CE		
		DATA:	ABRIL 2023	ESCALA:	INDICADA



01 | PERSPECTIVA VISTA 01
SEM ESCALA



02 | PERSPECTIVA VISTA 02
SEM ESCALA

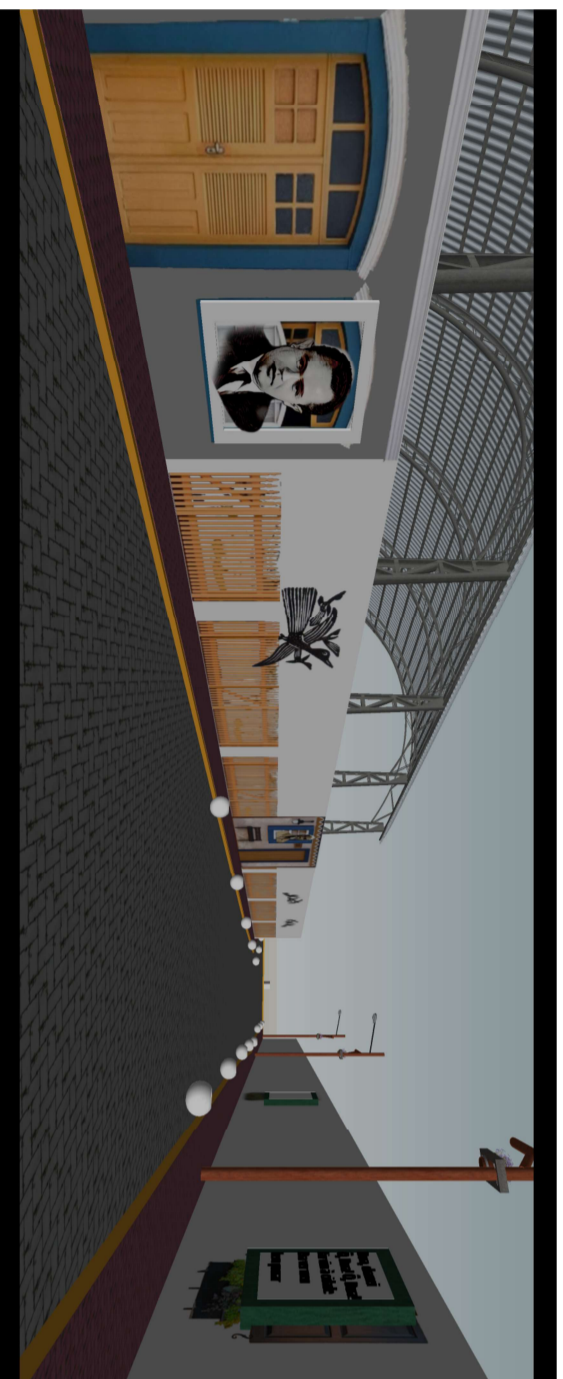

03 | PERSPECTIVA VISTA 03
SEM ESCALA

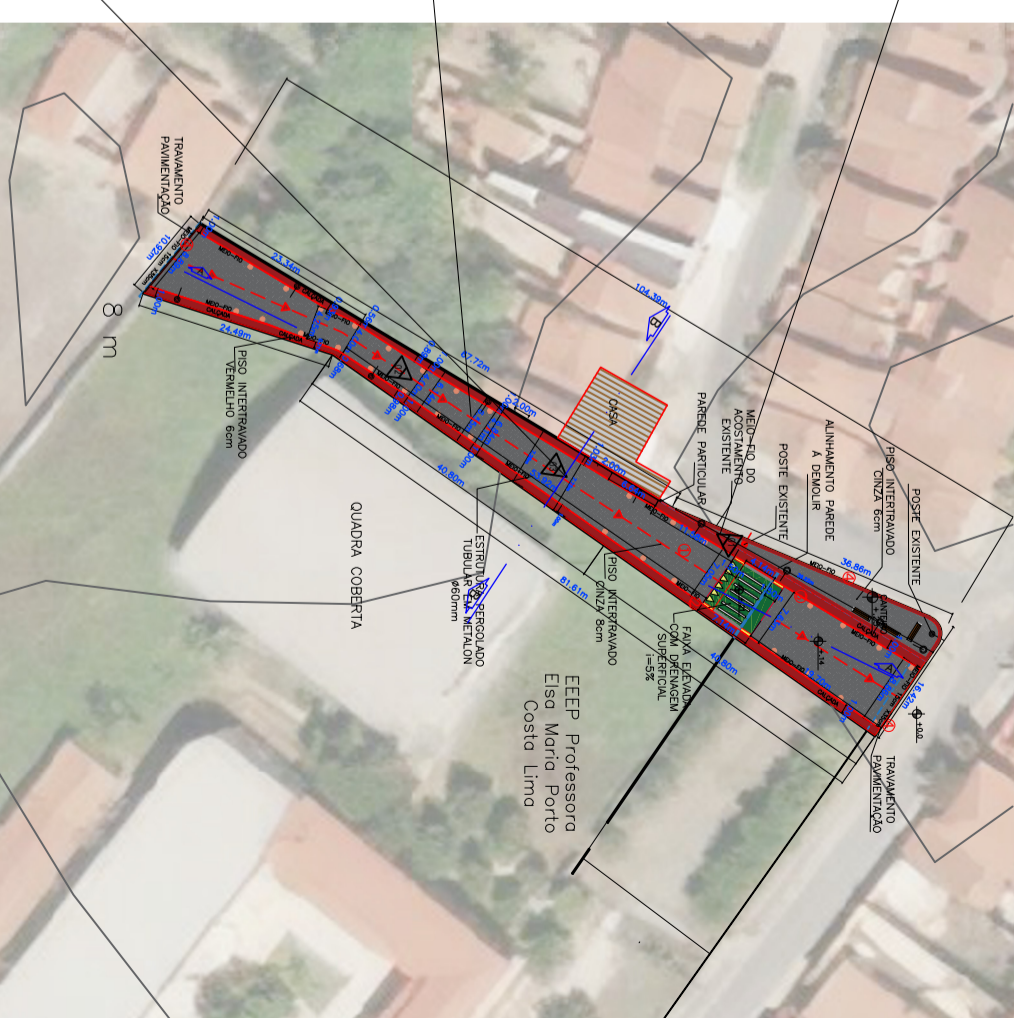

PROJETO:	BEÇO DA EDUCAÇÃO	ASSUNTO:	PERSPECTIVAS	PRONCHIA:	8/8
RESPONSÁVEL:	ELIANA MEDEIROS	DESENHO:	VICTOR SOUSA CRT 04832248-83	VISTA 01	
SECRETARIA:	SEINFRA	LOCAL:	BAIRRO NOSSA SENHORA DE LOURDES, ARACATI-CE	VISTA 02	
				VISTA 03	
		DATA:	ABRIL 2023	ESCALA:	INDICADA