

01 VISTA 04
ESCALA: 1/75

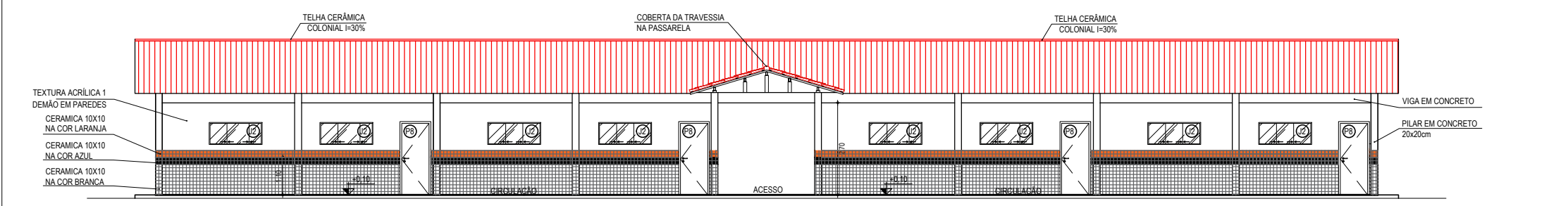

02 VISTA 05
ESCALA: 1/75

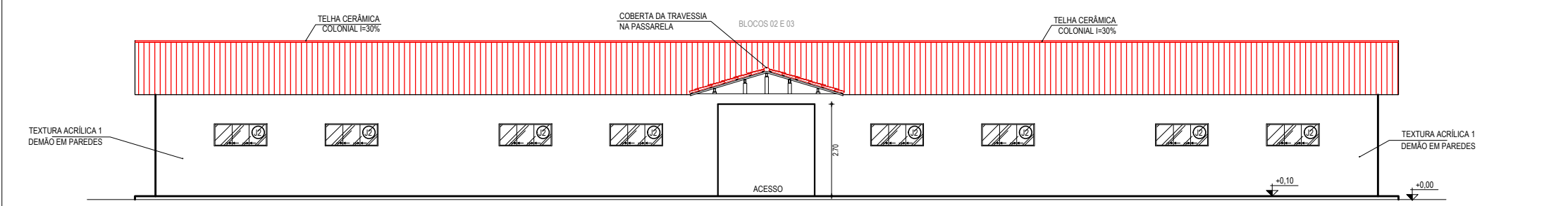

03 VISTA 06
ESCALA: 1/75

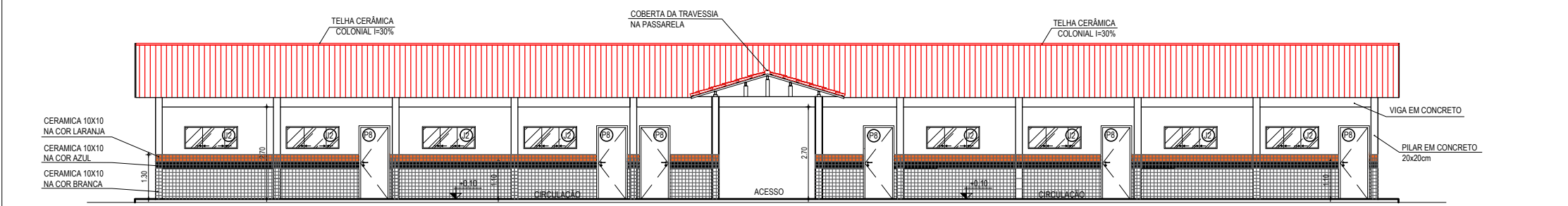

04 VISTA 07
ESCALA: 1/75

ESPECIFICAÇÕES

1	PISO
1	CERÂMICA 30 X 30 cm ESMALTADO
2	CERÂMICA 30 X 30 cm ESMALTADO COR BRANCA
3	PISO INDUSTRIAL
4	PAREDE
5	PINTURA HIDRACOR
6	LATEX DUAS DEMÃOS EM PAREDES INTERNAS
7	CERÂMICA 30 X 30 cm ESMALT. ATÉ ALTURA DE 1,20 m e LATEX DUAS DEMÃOS EM PAREDES INTERNAS NO RESTANTE
8	CERÂMICA 10 X 10 cm cor BRANCA. ATÉ ALTURA DE 0,90 m. CERÂMICA 10 X 10 cm cor AZUL. ATÉ ALTURA DE 0,20 m. CERÂMICA 10 X 10 cm cor LARANJA. ATÉ ALTURA DE 0,20 m e TEXTURA NO RESTANTE
9	CERÂMICA 30 X 30 cm ESMALT. ATÉ ALTURA DE 3,00 m
10	TETO
11	FORRO EM PVC
12	TELHADO APARENTE
13	LAJE DE CONCRETO - PINTURA HIDRACOR

ESQUADRIAS

PORTAS E PORTÕES

TIPO	LARG	ALT	BAND	ESPECIFICAÇÕES
P1	0,60	0,60	-	PORTA DE ALUMÍNIO EM CHAPA PARA VISITA DE CAIXA D'ÁGUA
P2	0,60	1,80	-	PORTA PARA W.C EM ALUMÍNIO
P3	0,80	2,10	-	PORTA EM MADEIRA TIPO PARANA
P4	0,80	2,10	-	PORTA EM ALUMÍNIO COM VENEZIANA
P5	2,65	2,00	-	PORTA DE ABRIR EM NYLFOR
P6	2,40	1,80	-	PORTÃO DUAS FOLHAS DE METALON PARA SUBESTAÇÃO AEREA
P7	0,60	2,10	-	PORTA EM MADEIRA TIPO PARANA
P8	0,80	2,10	-	PORTA DE MADEIRA EM CEDRO

JANELAS E COBOÇOS

TIPO	LARG	ALT	PEIT	ESPECIFICAÇÕES
J1	0,60	0,60	1,50	JANELA EM ALUMÍNIO E VIDRO, TIPO BASCULANTE
J2	1,50	0,60	1,50	JANELA EM ALUMÍNIO E VIDRO, TIPO DE CORRER
J3	1,50	1,00	1,10	JANELA EM ALUMÍNIO E VIDRO, TIPO DE CORRER
J4	1,50	0,80	1,10	GRADE DE FERRO TIPO FIXA
J5	0,60	0,60	1,50	JANELA EM ALUMÍNIO COM VENEZIANA TIPO PORTINOLA

BANCADAS

TIPO	COMP.	LARG	ALT	ESPECIFICAÇÕES
B1	1,80	0,60	0,90	BANCADA DE GRANITO COM RODABANCA E CUBA EM AÇO INOX
B2	1,45	0,60	0,90	BANCADA DE GRANITO COM RODABANCA E CUBA EM AÇO INOX
B3	2,50	0,60	-	4 x BANCADA DE GRANITO (H=0,60, 0,90, 1,26 e 1,59m) - DEP. MER.
	1,85	0,60	-	4 x BANCADA DE GRANITO (H=0,60, 0,90, 1,26 e 1,59m) - DEP. MER.
	1,00	0,60	-	4 x BANCADA DE GRANITO (H=0,60, 0,90, 1,26 e 1,59m) - DEPOSITO
	1,43	0,60	-	4 x BANCADA DE GRANITO (H=0,60, 0,90, 1,26 e 1,59m) - DEPOSITO
	1,70	0,60	-	4 x BANCADA DE GRANITO (H=0,60, 0,90, 1,26 e 1,59m) - ALMOXAR.
	3,55	0,60	-	4 x BANCADA DE GRANITO (H=0,60, 0,90, 1,26 e 1,59m) - ALMOXAR.
B4	1,50	0,55	1,10	BANCADA DE GRANITO (REFEITÓRIO)
B5	2,10	0,51	0,80	BANCADA DE GRANITO COM RODABANCA E CUBA OVAL
	0,70	0,51	0,70	BANCADA DE GRANITO COM RODABANCA E CUBA OVAL
B6	2,48	0,51	0,80	BANCADA DE GRANITO COM RODABANCA E CUBA OVAL
B7	1,78	0,51	0,80	BANCADA DE GRANITO COM RODABANCA E CUBA OVAL
B8	1,75	0,51	0,70	BANCADA DE GRANITO COM RODABANCA E CUBA OVAL

QUADRO DE ÁREAS

BLOCO	AMBIENTE	ÁREA
BLOCO 01	CÓDINA	15,40 m²
	DEPOSITO MERENIA	5,54 m²
	DEPOSITO UTENSILIOS	2,14 m²
	SALA MUA TUSO	30,60 m²
	PROFESSORES REINHAO	24,00 m²
	DIRETORIA SECRETARIA	23,40 m²
	ALMOXARPHO	3,15 m²
	W.C. PROFESSORES	2,48 m²
	W.C. DIRETORIA	4,64 m²
	W.C. FEM	15,93 m²
BLOCO 02	4 SALAS DE AULA	192,00 m²
	W.C. FEM	15,93 m²
BLOCO 03	4 SALAS DE AULA	192,00 m²
	W.C. FEM	15,93 m²
BLOCO 04	4 SALAS DE AULA	192,00 m²
	W.C. FEM	15,93 m²
BLOCO 05	VESTIARIO FEM	15,93 m²
	VESTIARIO MASC	15,93 m²



ASSINATURA E APROVAÇÃO

RESPONSÁVEL TÉCNICO: LEONARDO SILVEIRA LIMA
ENG. CIVIL RNP 06018106-7

PROPRIETÁRIO: _____

APROVAÇÃO

GEO PAC AV. PADRE ANTONIO TOMAZ, N° 202, SALA 501
BARRIO ALICEIA FORTALEZAS
FONE: 81 3341-3147 (EMAIL: GEO.PAC@GEO.PAC.COM.BR)

PROPRIETÁRIO: **PREFEITURA MUNICIPAL DE ARACATI**

PROJETO: **CONSTRUÇÃO DE ESCOLA DE 12 SALAS E CAMPO NA LOCALIDADE CUMBE**

PROJETO ARQUITETÔNICO

IDENTIFICAÇÃO DOS DESENHOS

01	VISTA 07
02	VISTA 06
03	VISTA 05
04	VISTA 04

ESCALA:	CLUMBE - ARACATICE	DATA:	MARÇO/2023	PROJETA:	07/12
PROJETA:	MERY	ESCALA:	INDICADA	CONTROLE:	ARCT 022-28