

01 VISTA 08  
ESCALA: 1/75

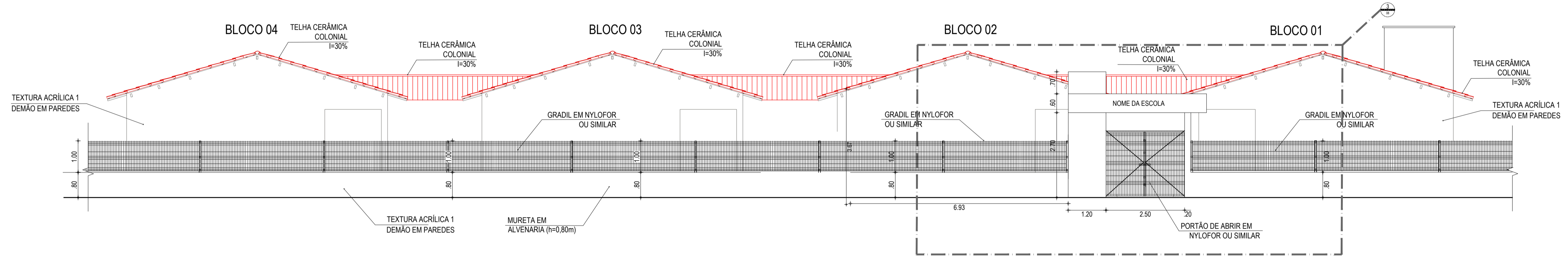

02 VISTA 09  
ESCALA: 1/75

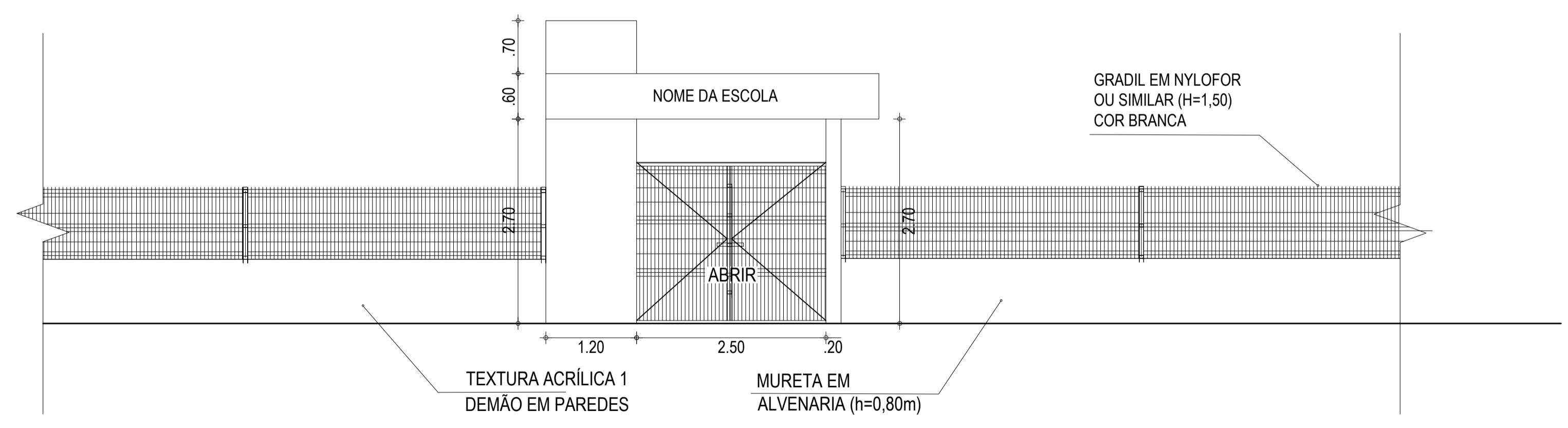

03 DET. GRADIL E PORTÃO  
ESCALA: 1/50

**ESPECIFICAÇÕES**

1	PISO
1	CERÂMICA 30 X 30 cm ESMALTADO
2	CERÂMICA 30 X 30 cm ESMALTADO COR BRANCA
3	PISO INDUSTRIAL
▲	PAREDE
▲	PINTURA HIDRACOR
▲	LATEX DUAS DEMÃOS EM PAREDES INTERNAS
▲	CERÂMICA 30 X 30 cm ESMALT. ATÉ ALTURA DE 1,20 m e LATEX DUAS DEMÃOS EM PAREDES INTERNAS NO RESTANTE
▲	CERÂMICA 10 X 10 cm cor BRANCA. ATÉ ALTURA DE 0,50 m. CERÂMICA 10 X 10 cm cor AZUL. ATÉ ALTURA DE 0,20 cm. CERÂMICA 10 X 10 cm cor LARANJA. ATÉ ALTURA DE 0,20 cm e TEXTURA NO RESTANTE
▲	CERÂMICA 30 X 30 cm ESMALT. ATÉ ALTURA DE 3,00 m
●	TETO
1	FORRO EM PVC
2	TELHADO APARENTE
3	LAJE DE CONCRETO - PINTURA HIDRACOR

**ESQUADRIAS**

**PORTAS E PORTÕES**

TIPO	LARG	ALT	BAND	ESPECIFICAÇÕES
P1	0,60	0,60	-	PORTA DE ALUMÍNIO EM CHAPA PARA VISITA DE CAIXA D'ÁGUA
P2	0,60	1,80	-	PORTA PARA W.C EM ALUMÍNIO
P3	0,80	2,10	-	PORTA EM MADEIRA TIPO PARANA
P4	0,80	2,10	-	PORTA EM ALUMÍNIO COM VENEZIANA
P5	2,65	2,00	-	PORTA DE ABRIR EM NYLOFOR
P6	2,40	1,80	-	PORTÃO DUAS FOLHAS DE METALON PARA SUBESTAÇÃO AÉREA
P7	0,80	2,10	-	PORTA EM MADEIRA TIPO PARANA
P8	0,80	2,10	-	PORTA DE MADEIRA EM CEDRO

**JANELAS E COBOÇOS**

TIPO	LARG	ALT	PEIT	ESPECIFICAÇÕES
J1	0,60	0,60	1,50	JANELA EM ALUMÍNIO E VIDRO, TIPO BASCULANTE
J2	1,50	0,60	1,50	JANELA EM ALUMÍNIO E VIDRO, TIPO DE CORRER
J3	1,50	1,00	1,10	JANELA EM ALUMÍNIO E VIDRO, TIPO DE CORRER
J4	1,50	0,80	1,10	GRADE DE FERRO TIPO FIXA
J5	0,60	0,60	1,50	JANELA EM ALUMÍNIO COM VENEZIANA TIPO PORTINHO LA

**BANCADAS**

TIPO	COMP.	LARG	ALT	ESPECIFICAÇÕES
B1	1,80	0,60	0,90	BANCADA DE GRANITO COM RODABANCA E CUBA EM AÇO INOX
B2	1,45	0,60	0,90	BANCADA DE GRANITO COM RODABANCA E CUBA EM AÇO INOX
B3	2,50	0,60	-	4 x BANCADA DE GRANITO (H=0,60, 0,93, 1,26 e 1,59m) - DEP. MER.
	1,85	0,60	-	4 x BANCADA DE GRANITO (H=0,60, 0,93, 1,26 e 1,59m) - DEP. MER.
	1,00	0,60	-	4 x BANCADA DE GRANITO (H=0,60, 0,93, 1,26 e 1,59m) - DEPÓSITO
	1,43	0,60	-	4 x BANCADA DE GRANITO (H=0,60, 0,93, 1,26 e 1,59m) - DEPÓSITO
	1,70	0,60	-	4 x BANCADA DE GRANITO (H=0,60, 0,93, 1,26 e 1,59m) - ALMOXAR.
	3,55	0,60	-	4 x BANCADA DE GRANITO (H=0,60, 0,93, 1,26 e 1,59m) - ALMOXAR.
B4	1,50	0,55	1,10	BANCADA DE GRANITO (REFEITÓRIO)
B5	2,10	0,51	0,80	BANCADA DE GRANITO COM RODABANCA E CUBA OVAL
	0,70	0,51	0,70	BANCADA DE GRANITO COM RODABANCA E CUBA OVAL
B6	2,48	0,51	0,80	BANCADA DE GRANITO COM RODABANCA E CUBA OVAL
B7	1,78	0,51	0,80	BANCADA DE GRANITO COM RODABANCA E CUBA OVAL
B8	1,75	0,51	0,70	BANCADA DE GRANITO COM RODABANCA E CUBA OVAL

**QUADRO DE ÁREAS**

BLOCOS	AMBIENTE	ÁREA
BLOCO 01	COZINHA	15,46 m²
	DEPÓSITO MERENDA	5,54 m²
	DEPÓSITO UTENSÍLIOS	2,14 m²
	SALA MULTUSO	33,65 m²
	PROFESSORES RELAXÃO	24,00 m²
	DIRETORIA SECRETARIA	23,40 m²
	ALMOXARFADO	3,15 m²
	W.C. PROFESSORES	2,48 m²
	W.C. DIRETORIA	4,64 m²
	W.C. FEM	15,93 m²
BLOCO 02	W.C. MASC	15,93 m²
	W.C. PCR	3,36 m²
BLOCO 03	4 SALAS DE AULA	192,00 m²
BLOCO 04	4 SALAS DE AULA	192,00 m²
	W.C. FEM	13,95 m²
	W.C. MASC	13,95 m²

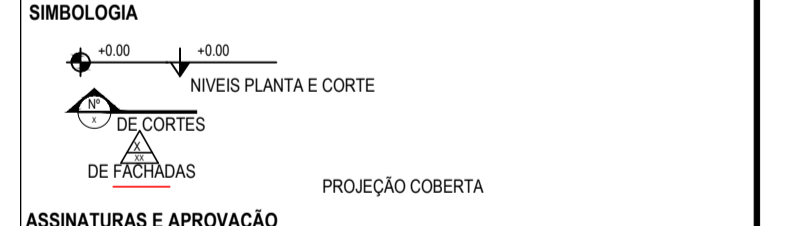

**ASSINATURAS E APROVAÇÃO**

RESPONSÁVEIS TÉCNICOS: \_\_\_\_\_

PROPRIETÁRIO: \_\_\_\_\_

LEONARDO SILVEIRA LIMA  
ENGENHEIRO CIVIL - RNP: 0601581067

APROVAÇÃO

**GEOPAC** AV. PADRE ANTONIO TOMAZ, N.º 202, SALA 501  
BARRIO ALCEGA FORTELEDES  
FONE: 85 3341-3147 (E-MAIL: GEOPAC@GEOPAC.COM.BR)

PROFESSOR: \_\_\_\_\_

PREFEITURA MUNICIPAL DE ARACATI

PROJETO: CONSTRUÇÃO DE ESCOLA DE 12 SALAS E CAMPO NA LOCALIDADE CUMBE

PROJETO ARQUITETÔNICO

IDENTIFICAÇÃO DOS DESENHOS:

01 VISTA 08  
02 VISTA 09  
03 DETALHE GRADIL E PORTÃO

LOCAL: CUMBE - ARACATICE DATA: MARÇO/2023 PRORADA: 08/12  
DESENHO: MEIRY ESCALA: INDICADA CONTROLADO: ARCT C22.38