

01 VISTA 04
ESCALA: 1/75

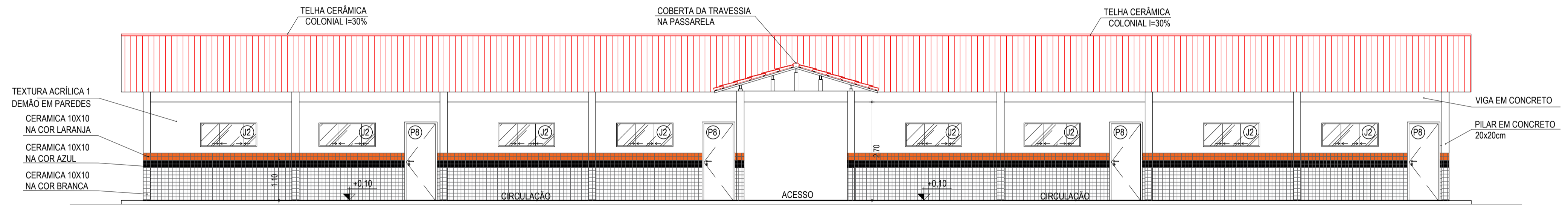

02 VISTA 05
ESCALA: 1/75

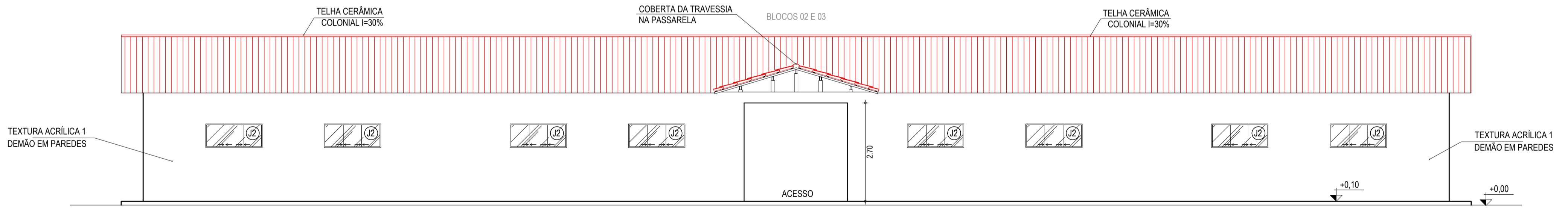

03 VISTA 06
ESCALA: 1/75

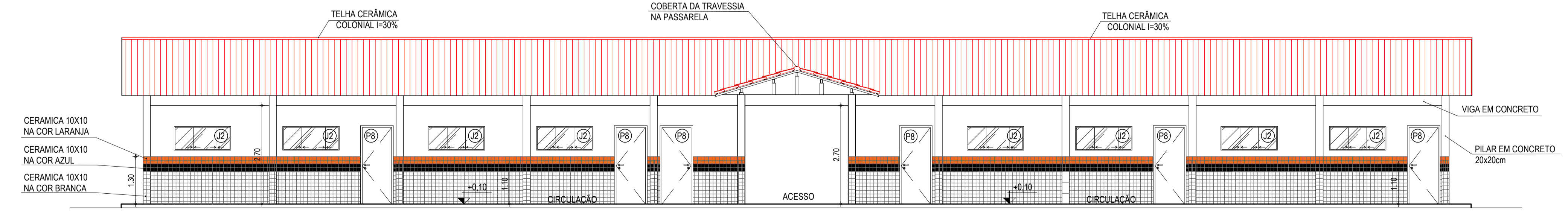

04 VISTA 07
ESCALA: 1/75

ESPECIFICAÇÕES	
PISO	
1	CERÂMICA 30 X 30 cm ESMALTADO
2	CERÂMICA 30 X 30 cm ESMALTADO COR BRANCA
3	PISO INDUSTRIAL
PAREDE	
1	PINTURA HIDRACOR
2	LATEX DUAS DEMÃOS EM PAREDES INTERNAS
3	CERÂMICA 30 X 30 cm ESMALT. ATÉ ALTURA DE 1,20 m E LATEX DUAS DEMÃOS EM PAREDES INTERNAS NO RESTANTE
4	CERÂMICA 10 X 10 cm cor BRANCA. ATÉ ALTURA DE 0,90 m. CERÂMICA 10 X 10 cm cor AZUL. ATÉ ALTURA DE 0,20 m. CERÂMICA 10 X 10 cm cor LARANJA. ATÉ ALTURA DE 0,20 m e TEXTURA NO RESTANTE
5	CERÂMICA 30 X 30 cm ESMALT. ATÉ ALTURA DE 3,00 m
TETO	
1	FORRO EM PVC
2	TELHADO APARENTE
3	LAJE DE CONCRETO - PINTURA HIDRACOR

ESQUADRIAS				
PORTAS E PORTÕES				
TIPO	LARG	ALT	BAND	ESPECIFICAÇÕES
P1	0,60	0,60	-	PORTA DE ALUMÍNIO EM CHAPA PARA VISITA DE CAIXA D'ÁGUA
P2	0,60	1,80	-	PORTA PARA W.C EM ALUMÍNIO
P3	0,80	2,10	-	PORTA EM MADEIRA TIPO PARANA
P4	0,80	2,10	-	PORTA EM ALUMÍNIO COM VENEZIANA
P5	2,65	2,00	-	PORTA DE ABRIR EM NYLFOR
P6	2,40	1,80	-	PORTÃO DUAS FOLHAS DE METALON PARA SUBESTAÇÃO AÉREA
P7	0,60	2,10	-	PORTA EM MADEIRA TIPO PARANA
P8	0,80	2,10	-	PORTA DE MADEIRA EM CEDRO

JANELAS E COBOÇOS				
TIPO	LARG	ALT	PEIT	ESPECIFICAÇÕES
J1	0,60	0,60	1,50	JANELA EM ALUMÍNIO E VIDRO, TIPO BASCULANTE
J2	1,50	0,60	1,50	JANELA EM ALUMÍNIO E VIDRO, TIPO DE CORRER
J3	1,50	1,00	1,10	JANELA EM ALUMÍNIO E VIDRO, TIPO DE CORRER
J4	1,50	0,80	1,10	GRADE DE FERRO TIPO FIXA
J5	0,60	0,60	1,50	JANELA EM ALUMÍNIO O VENEZIANA TIPO PORTINHOILA

BANCADAS				
TIPO	COMP.	LARG	ALT	ESPECIFICAÇÕES
B1	1,80	0,60	0,90	BANCADA DE GRANITO COM RODABANCA E CUBA EM AÇO INOX
B2	1,45	0,60	0,90	BANCADA DE GRANITO COM RODABANCA E CUBA EM AÇO INOX
B3	2,50	0,60	-	4 x BANCADA DE GRANITO (H=0,60, 0,93, 1,26 e 1,59m) - DEP. MER.
	1,85	0,60	-	4 x BANCADA DE GRANITO (H=0,60, 0,93, 1,26 e 1,59m) - DEP. MER.
	1,00	0,60	-	4 x BANCADA DE GRANITO (H=0,60, 0,93, 1,26 e 1,59m) - DEPÓSITO
	1,43	0,60	-	4 x BANCADA DE GRANITO (H=0,60, 0,93, 1,26 e 1,59m) - ALMOXAR.
	1,70	0,60	-	4 x BANCADA DE GRANITO (H=0,60, 0,93, 1,26 e 1,59m) - ALMOXAR.
B4	3,55	0,60	-	4 x BANCADA DE GRANITO (H=0,60, 0,93, 1,26 e 1,59m) - ALMOXAR.
B5	1,50	0,55	1,10	BANCADA DE GRANITO (REFEITÓRIO)
B6	2,10	0,51	0,80	BANCADA DE GRANITO COM RODABANCA E CUBA OVAL
	0,70	0,51	0,70	BANCADA DE GRANITO COM RODABANCA E CUBA OVAL
B7	2,48	0,51	0,80	BANCADA DE GRANITO COM RODABANCA E CUBA OVAL
B8	1,78	0,51	0,80	BANCADA DE GRANITO COM RODABANCA E CUBA OVAL
B9	1,75	0,51	0,70	BANCADA DE GRANITO COM RODABANCA E CUBA OVAL

QUADRO DE ÁREAS		
BLOCOS	AMBIENTE	ÁREA
BLOCO 01	CÓZINHA	15,46 m²
	DEPÓSITO MERENÇA	5,54 m²
	DEPÓSITO DE UTENSÍLIOS	2,14 m²
	SALA MULTIFUNÇÃO	33,65 m²
	PROFESSORES RELAXÃO	24,05 m²
	DIRETORIA/SECRETARIA	23,40 m²
	ALMOXARFADO	3,15 m²
	W.C. PROFESSORES	2,48 m²
	W.C. DIRETORIA	4,64 m²
	W.C. FEM	15,93 m²
BLOCO 02	W.C. MASC	15,93 m²
	W.C. PCR	3,36 m²
BLOCO 03	4 SALAS DE AULA	192,00 m²
	4 SALAS DE AULA	192,00 m²
BLOCO 04	4 SALAS DE AULA	192,00 m²
	W.C. FEM	15,93 m²
	W.C. MASC	15,93 m²

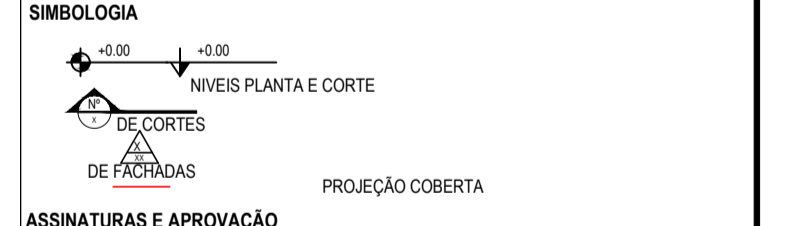

ASSINATURAS E APROVAÇÃO

RESPONSÁVEIS TÉCNICOS: _____

PROPRIETÁRIO: _____

LEONARDO SILVEIRA LIMA
ENGENHEIRO CIVIL - RNP: 060181067

APROVAÇÃO

GEOPAC AV. PADRE ANTONIO TOMAZ, N° 202, SALA 501
BARRIO ALCEGAIA FORTELEUCAS
FONE: 85 3341-3147 (E-MAIL: GEOPAC@GEOPAC.COM.BR)

PROPRIETÁRIO:
PREFEITURA MUNICIPAL DE ARACATI

OBJETO:
CONSTRUÇÃO DE ESCOLA DE 12 SALAS E CAMPO NA LOCALIDADE CUMBE

PROJETO ARQUITETÔNICO

IDENTIFICAÇÃO DOS DESENHOS:

01 VISTA 07
02 VISTA 06
03 VISTA 05
04 VISTA 04

TÍTULOS: CUMBE - ARACATICE
SERVIÇO: MERVY

DATA: MARÇO/2023
ESCALA: INDICADA

PRORATA: 07/12
CONTROLE: ARCT 022.38