

Planta Pav. Térreo
esc.: 1/100
Área constr.: 454,35m²

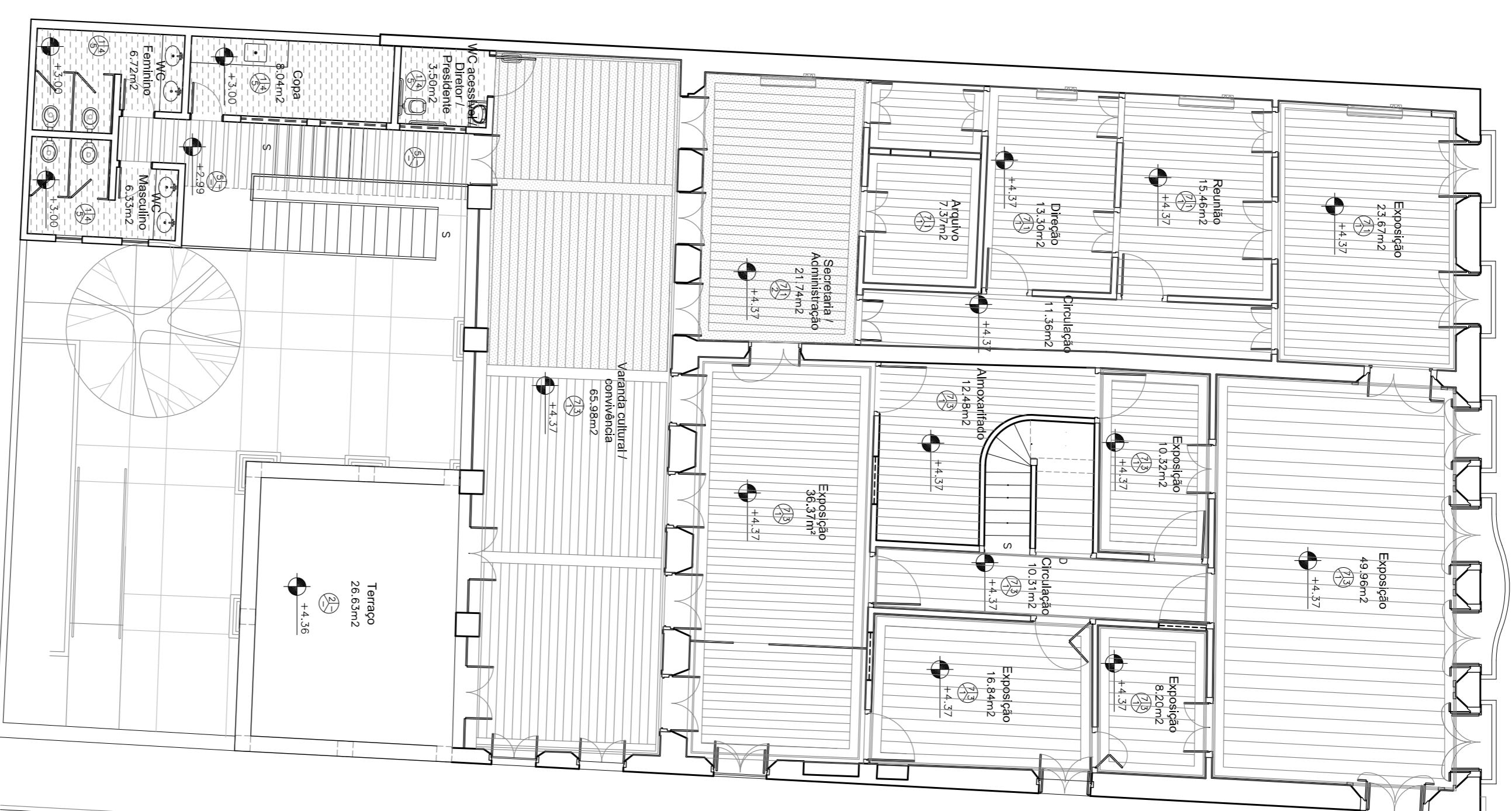

Planta 1º Pavimento
esc.: 1/100
Área constr.: 441,25m²



Planta 2º Pavimento
esc.: 1/100
Área constr.: 168,53m²

QUADRO DE ACABAMENTOS	
PISOS	01 CERÂMICA EMBOSSADA 30x30cm NA COR BRANCA
	02 PISO EM LAMINADO IMITANDO A SERRIÇÃO
	03 PISO MADEIRA LAMINADO IMITANDO SERRIÇÃO
	04 PISO EM CIMENTO POLIDO COM ACABAMENTO BRANCO
	05 PISO EM CIMENTO POLIDO COM ACABAMENTO BRANCO COM
	06 PISO EM CIMENTO POLIDO COM ACABAMENTO BRANCO COM
	07 ACABAMENTO EM CIMENTO POLIDO COM ACABAMENTO BRANCO
	08 TACADA EXISTENTE A SER REFINADA
PAREDES	01 PINTURA EM TINTA A BASE DE CAL NA COR BRANCA
	02 PINTURA EM TINTA A BASE DE CAL NA COR BRANCA
	03 REVESTIMENTO EM TINTA BRANCA EM TINTA
	04 REVESTIMENTO EM TINTA BRANCA EM TINTA
	05 REVESTIMENTO EM TINTA BRANCA EM TINTA
	06 REVESTIMENTO EM TINTA BRANCA EM TINTA
	07 REVESTIMENTO EM TINTA BRANCA EM TINTA
	08 TACADA EXISTENTE A SER REFINADA
TETOS	01 PISO EM MADEIRA LAMINADA IMITANDO SERRIÇÃO
	02 PISO EM MADEIRA LAMINADA IMITANDO SERRIÇÃO
	03 PISO EM MADEIRA LAMINADA IMITANDO SERRIÇÃO
	04 PISO EM MADEIRA LAMINADA IMITANDO SERRIÇÃO
	05 PISO EM MADEIRA LAMINADA IMITANDO SERRIÇÃO
	06 PISO EM MADEIRA LAMINADA IMITANDO SERRIÇÃO
	07 PISO EM MADEIRA LAMINADA IMITANDO SERRIÇÃO
	08 TACADA EXISTENTE A SER REFINADA
GERAL	01 TACADA EXISTENTE A SER REFINADA
	02 TACADA EXISTENTE A SER REFINADA
	03 TACADA EXISTENTE A SER REFINADA
	04 TACADA EXISTENTE A SER REFINADA
	05 TACADA EXISTENTE A SER REFINADA
	06 TACADA EXISTENTE A SER REFINADA
	07 TACADA EXISTENTE A SER REFINADA
	08 TACADA EXISTENTE A SER REFINADA

LEGENDA DE FORROS

01	02	03	04
05	06	07	08

NOTA: OS NÚMEROS INDICADOS ABAIXO DE CADA REPRESENTAÇÃO DO FORRO CORRESPONDEM ÀS SUAS RESPECTIVAS ESPECIFICAÇÕES DESCRITAS NA LEGENDA DE REVESTIMENTOS.

PROJETO RESTAURO SOBRADO CEL. ALEXANDRINO Aracati - CE

CLIENTE: **Camara de Dirigentes Lojistas de Aracati**

PROJETO ARQUITETÔNICO

PAGINAÇÃO DE FORRO - 1º PAVIMENTO
PAGINAÇÃO DE FORRO - 2º PAVIMENTO

RESPONSÁVEL TÉCNICO: **ARQ. Gerson Amaral - CAUCE 4567940**

DATA: **Jan/2017** ETAPA: **Projeto Executivo**

Nº DO PROJETO: **ARQ_1604**

PROJETADEUR: **gerson amaral** ARQUITETURA & URBANISMO

PÁGINA: **08** DE **11**