

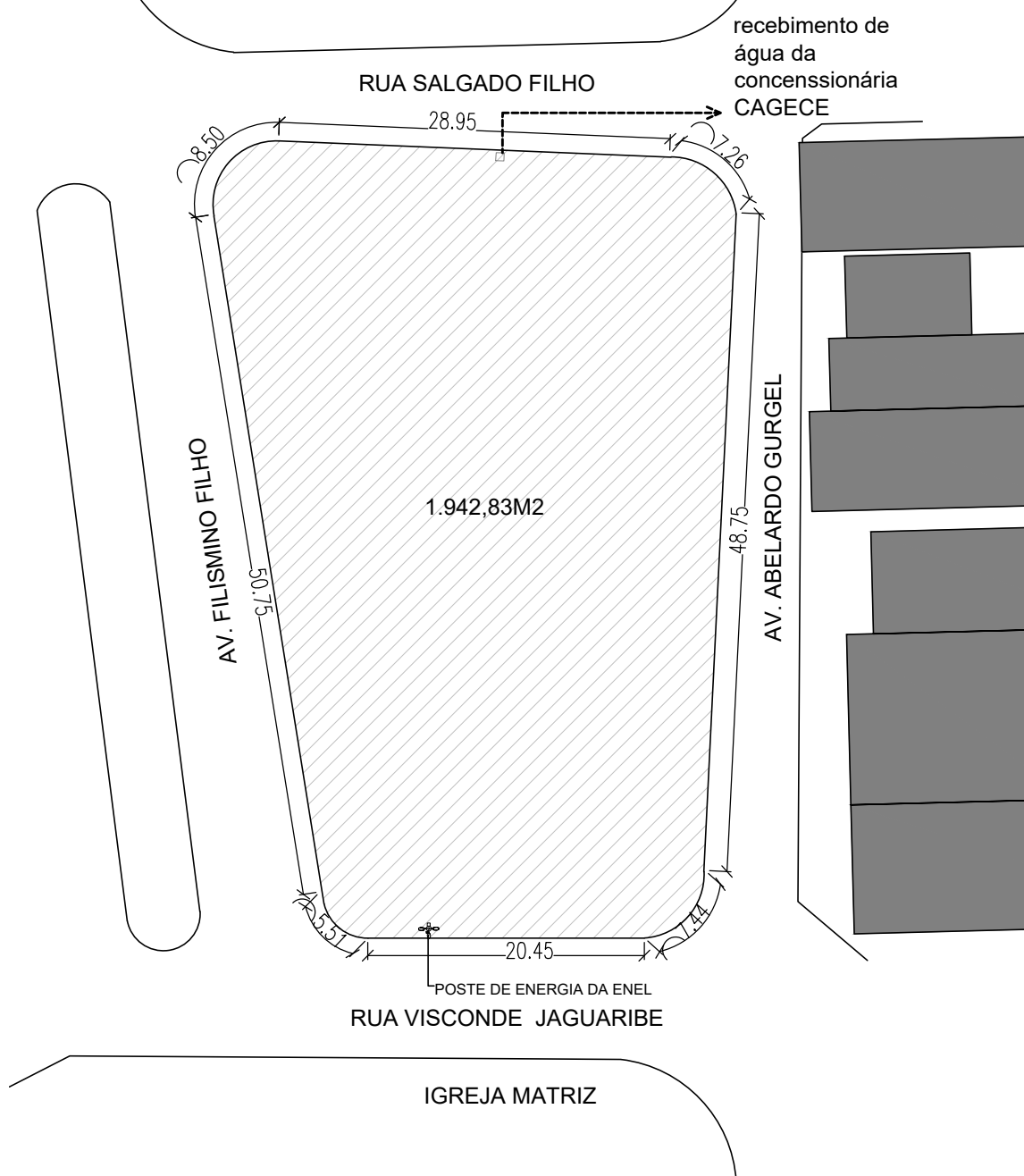

01 MAPA DE LOCALIZAÇÃO
ESCALA S/ESC.

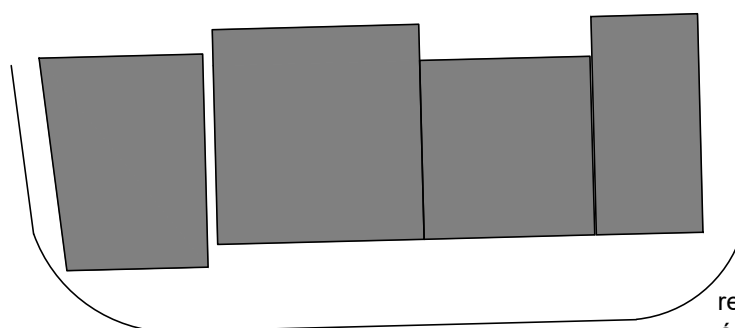

ÁREA CONSTRUÍDA: 1.942,83m²

02 PLANTA DE SITUAÇÃO
ESCALA 1/500

OBS.: QUALQUER ALTERAÇÃO NO PROJETO DEVERÁ SER CONSULTADO A ARQUITETA PARA QUE SE PROPONHA UMA SOLUÇÃO EM CONJUNTO DURANTE A EXECUÇÃO. ESSA SOLUÇÃO SERÁ DOCUMENTADA COM ASSINATURA DO CONSTRUTOR, DO ARQUITETO RESPONSÁVEL E DA SECRETÁRIA RESPONSÁVEL PELA OBRA NA PREFEITURA

<p>PREFEITURA DO ARACATI ALEGRIA DE SER ARACATIENSE</p>	PROJETO: PRAÇA PET E ESPAÇO FAMILIA	ASSUNTO: PLANTA BAIXA - SITUAÇÃO	PRANCHA: 1/14	
	ARQUITETO: JULIANA ROMERO CAU A51814-0	ETAPA: ANTEPROJETO		REVISÃO: 00
	SECRETARIA: SEINFRA	LOCAL: CENTRO, ARACATI/CE	DATA: DEZEMBRO 2022	ESCALA: INDICADA



RUA SALGADO FILHO

28.95

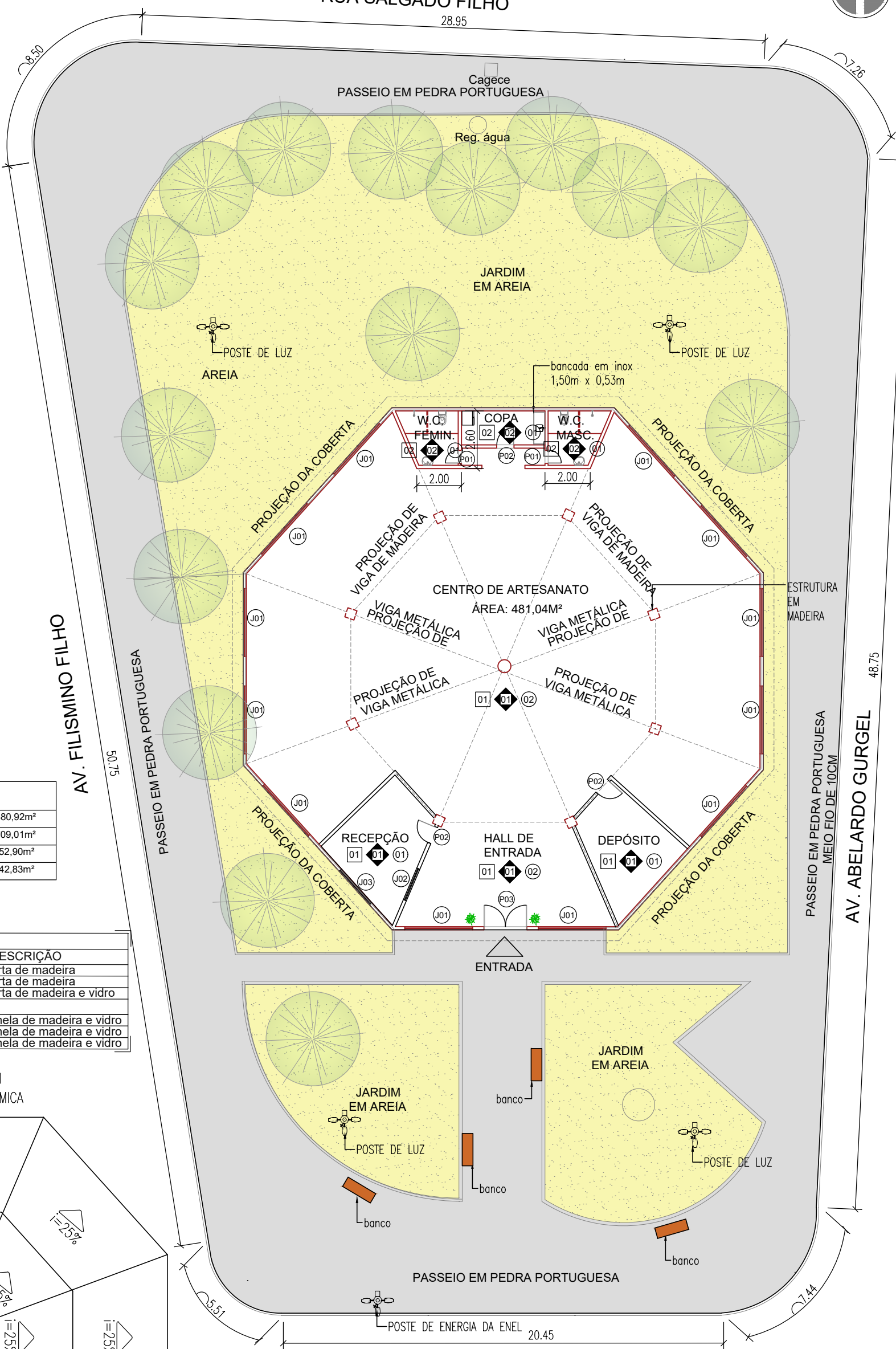

LEGENDA DE REVESTIMENTOS

□	PISO
01	CERÂMICA ESMALTADA 50X50CM
02	CERÂMICA ESMALTADA 40X40CM
◼	PAREDE
01	TINTA LÁTEX SEMIBRILHO
02	CERÂMICA ESMALTADA 40X40CM
○	TETO
01	LAJE REBOCADA E PINTADA
02	TETO SEM FORRO

QUADRO DE ÁREAS

ÁREA CONSTRUÍDA (EDIFICAÇÃO)	480,92m²
ÁREA IMPERMEÁVEL (PEDRA PORTUGUESA)	709,01m²
ÁREA PERMEÁVEL (JARDINS)	752,90m²
ÁREA TOTAL	1.942,83m²

QUADRO DE ESQUADRIAS

NOM	QTD	LARG	ALT	PEIT	FLS	MOV	DESCRIÇÃO
P01	02	0.600	2.100	0.000	1	ABRIR	Porta de madeira
P02	03	0.800	2.100	0.000	1	ABRIR	Porta de madeira
P03	01	2.000	2.100	0.000	2	ABRIR	Porta de madeira e vidro
J01	12	3.150	1.100	1.000	5	ABRIR	Janela de madeira e vidro
J02	01	1.600	1.100	1.000	3	ABRIR	Janela de madeira e vidro
J03	01	2.100	1.100	1.000	4	ABRIR	Janela de madeira e vidro

Obs 01.: Os peitoris são em granilite.

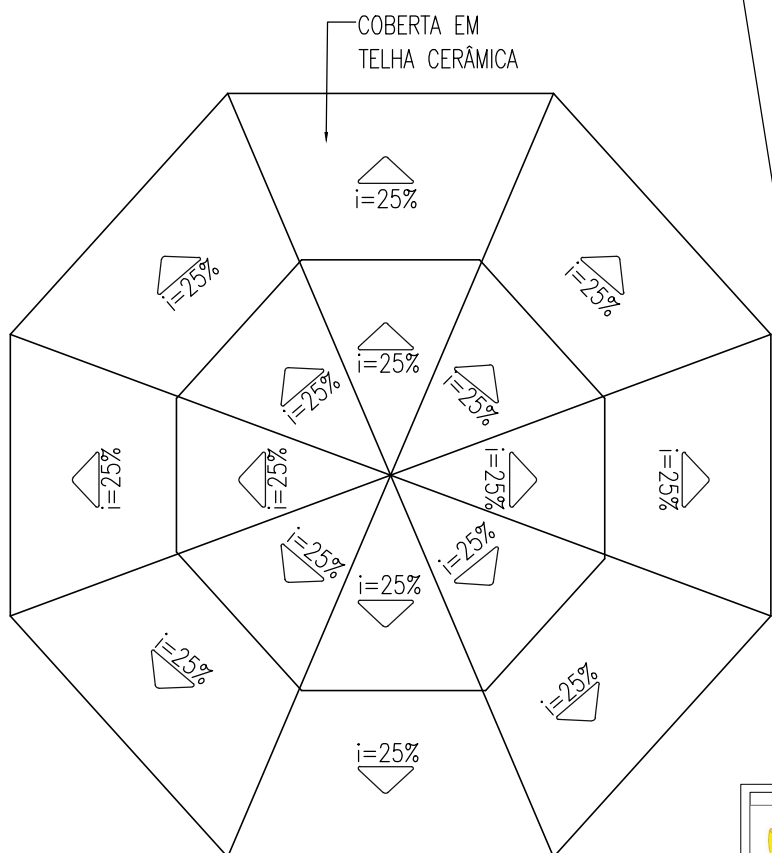

02 | PLANTA DE COBERTA
ESCALA 1/250

01 | PLANTA DE LOCAÇÃO-SITUAÇÃO ATUAL
ESCALA 1/200

OBS.: QUALQUER ALTERAÇÃO NO PROJETO DEVERÁ SER CONSULTADO A ARQUITETA PARA QUE SE PROPONHA UMA SOLUÇÃO EM CONJUNTO DURANTE A EXECUÇÃO. ESSA SOLUÇÃO SERÁ DOCUMENTADA COM ASSINATURA DO CONSTRUTOR, DO ARQUITETO RESPONSÁVEL E DA SECRETÁRIA RESPONSÁVEL PELA OBRA NA PREFEITURA

	PROJETO:	PRAÇA PET E ESPAÇO FAMILIA	ASSUNTO:	PLANTA BAIXA-SITUAÇÃO ATUAL	PRANCHA:
	ARQUITETO:	JULIANA ROMERO CAU A51814-0	ETAPA:	ANTEPROJETO	REVISÃO:
	SECRETARIA:	SEINFRA	DATA:	DEZEMBRO 2022	ESCALA:
	LOCAL:	CENTRO, ARACATI/CE			INDICADA

2/14

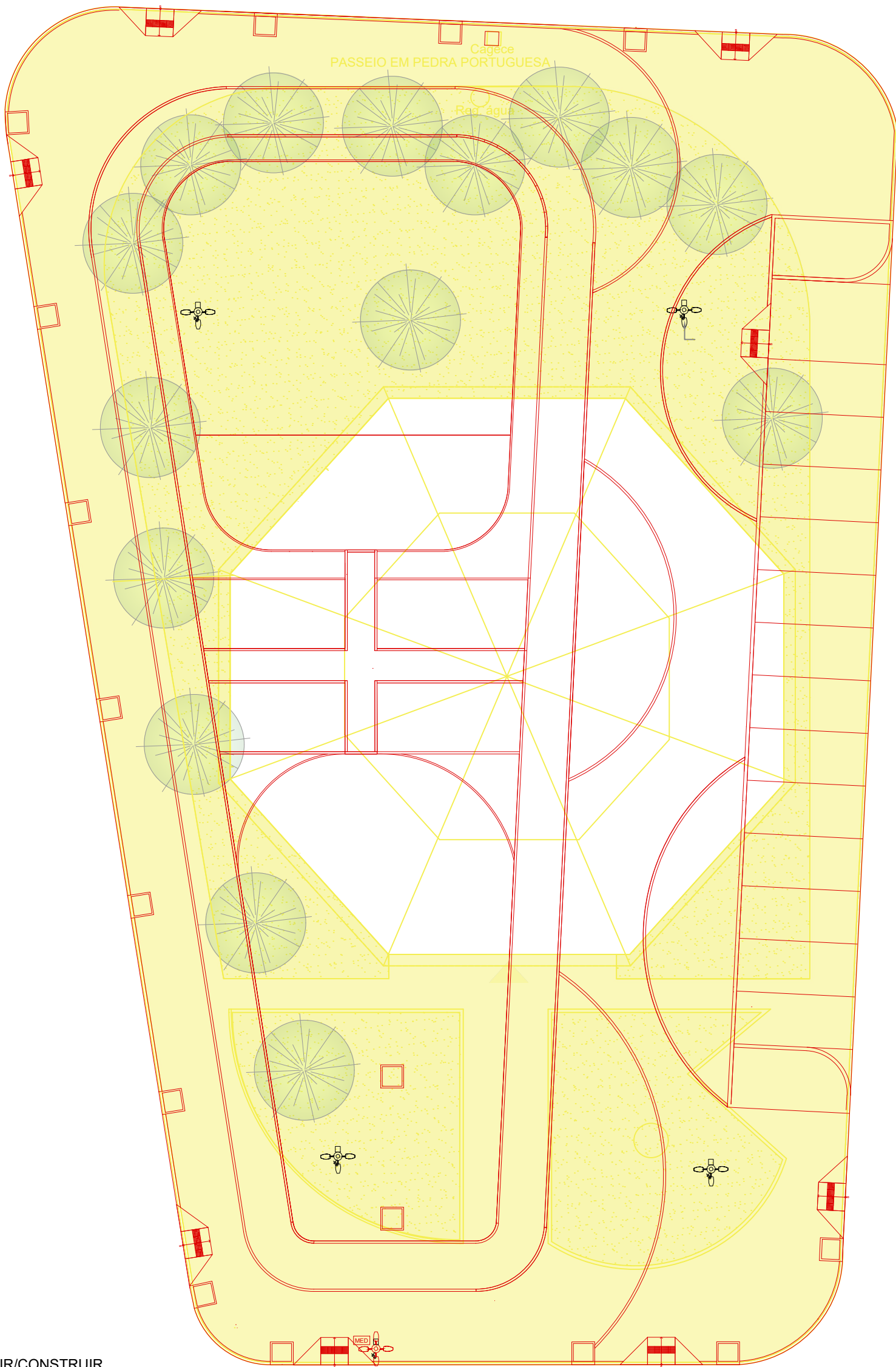

LEGENDA DEMOLIR/CONSTRUIR

— CONSTRUIR - QUANT. 1942,83m²

— DEMOLIR - QUANT. 1942,83m²



01 PLANTA - DEMOLIR/CONSTRUIR

ESCALA 1/200

Obs.: Após a transferência do Centro de Artesanato para outro endereço, foi solicitada pela secretária vigente a demolição da edificação existente na praça, além de retirada de vegetação e equipamentos urbanos para que o arquiteto realizasse uma nova proposta adequada as necessidades atuais da cidade, incluindo a planta de demolição no projeto e os quantitativos no orçamento.

OBS.: QUALQUER ALTERAÇÃO NO PROJETO DEVERÁ SER CONSULTADA A ARQUITETA PARA QUE SE PROPONHA UMA SOLUÇÃO EM CONJUNTO DURANTE A EXECUÇÃO. ESSA SOLUÇÃO SERÁ DOCUMENTADA COM ASSINATURA DO CONSTRUTOR, DO ARQUITETO RESPONSÁVEL E DA SECRETÁRIA RESPONSÁVEL PELA OBRA NA PREFEITURA

	PROJETO:	PRAÇA PET E ESPAÇO FAMILIA	ASSUNTO:	PLANTA-DEMOLIR/CONSTRUIR	PRANCHA: 3/14
	ARQUITETO:	JULIANA ROMERO CAU A51814-0	ETAPA:	ANTEPROJETO	
	SECRETARIA:	SEINFRA	REVISÃO:	00	
	LOCAL:	CENTRO, ARACATI/CE	DATA:	DEZEMBRO 2022	



QUADRO DE ÁREAS

MEIO FIO DE 7CM (45,94mx0,07m)	3,22m ²
MEIO FIO DE 15CM (170,45mx0,15m)	25,56m ²
PINTURA EPOXI VERMELHA SOBRE PISO DE CONCRETO COM DILATAÇÃO DE 1M	251,93m ²
PISO EM PEDRA SÃO TOMÉ AMARELA	167,50m ²
PISO EMBORRACHADO PRETO	112,00m ²
PISO TÁTIL DIRECIONAL NA COR AZUL - 25x25m	46,98m ²
TOTAL DE ÁREA IMPERMEÁVEL	607,19m²
PISO EM BLOQUETE BEGE CLARO TAMANHO 20X10X6CM PAGINAÇÃO ALINHADO	5,49m ²
PISO EM BLOQUETE TERRACOTA TAMANHO 20X10X6CM - PAGINAÇÃO ALINHADO	25,41m ²
PISO PRÉ-MOLDADO ARTICULADO E INTERTRAVADO DE 16 FACES TAMANHO 22X11X8CM (35MPa) CINZA COR NATURAL	174,56m ²
PISO EM BLOQUETE NA COR BEGE CLARO COM DIMENSÃO DE 20X10X6CM PAGINAÇÃO ESPINHA DE PEIXE	466,39m ²
PISO EM BLOQUETE NA COR BEGE CLARO COM DIMENSÃO DE 20X10X6CM PAGINAÇÃO TIJOLINHO DESLOCADO	74,98m ²
PISO EM BLOQUETE NA COR TERRACOTA COM DIMENSÃO EM 20X10x6CM PAGINAÇÃO TIJOLINHO DESLOCADO	295,74m ²
ÁREA SEMI PERMEÁVEL (PISO INTERTRAVADO)	1.042,57m²
FORRAÇÃO EM GRAMA ESMERALDO	222,10m ²
ARBUSTO DE MÉDIO OU PEQUENO PORTE (DRACENA COM FORRAÇÃO EM LASCA DE MADEIRA)	70,97m ²
ÁREA PERMEÁVEL 100%	293,07m²
ÁREA TOTAL (IMPERMEÁVEL+ SEMI PERMEÁVEL+ PERMEÁVEL)	1.942,83m²

RUA VISCONDE JAGUARIBE

01 PLANTA DE LOCAÇÃO - GERAL

ESCALA 1/200

OBS.: QUALQUER ALTERAÇÃO DO PROJETO DEVERÁ SER CONSULTADA A EXECUÇÃO. ESSA SOLUÇÃO SERÁ DOCUMENTADA COM ASSINATURA DO CONSTRUTOR, DO ARQUITETO RESPONSÁVEL E DA SECRETÁRIA RESPONSÁVEL PELA OBRA NA PREFEITURA

<p>PREFEITURA DO ARACATI ALEGRIA DE SER ARACATIENSE</p>	PROJETO: PRAÇA PET E ESPAÇO FAMILIA	ASSUNTO: PLANTA BAIXA - GERAL	PRANCHA: 4/14
	ARQUITETA: JULIANA ROMERO CAU A51814-0	ETAPA: ANTEPROJETO	REVISÃO: 00
	SECRETARIA: SEINFRA	DATA: DEZEMBRO 2022	ESCALA: INDICADA
	LOCAL: CENTRO, ARACATI/CE		

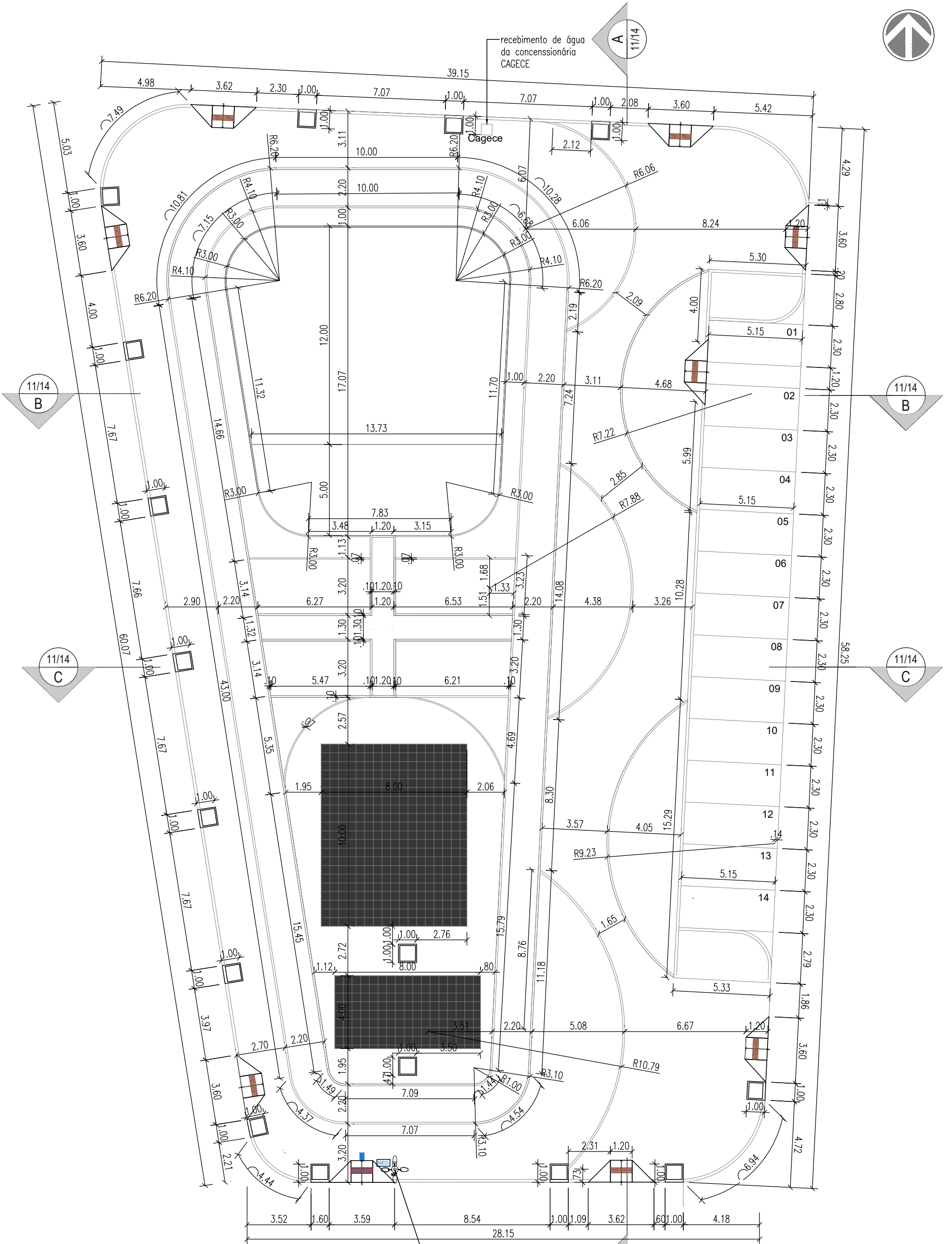

POSTE DA ENEL
trocar poste por modelo indicado
com iluminação.

01 PLANTA - CONSTRUTIVA
ESCALA 1/200

OBS.: QUALQUER ALTERAÇÃO NO PROJETO DEVERÁ SER CONSULTADO A ARQUITETA PARA QUE SE PROPONHA UMA SOLUÇÃO EM CONJUNTO DURANTE A EXECUÇÃO. ESSA SOLUÇÃO SERÁ DOCUMENTADA COM ASSINATURA DO CONSTRUTOR, DO ARQUITETO RESPONSÁVEL E DA SECRETÁRIA RESPONSÁVEL PELA OBRA NA PREFEITURA

	PROJETO:	PRAÇA PET E ESPAÇO FAMILIA	ASSUNTO:	PLANTA BAIXA - CONSTRUTIVA	PRANCHA:	<h1>5/14</h1>	
	ARQUITETO:	JULIANA ROMERO CAU A51814-0	ETAPA:	ANTEPROJETO	REVISÃO:		00
	SECRETARIA:	SEINFRA	DATA:	DEZEMBRO 2022	ESCALA:		INDICADA
	LOCAL:	CENTRO, ARACATI/CE					

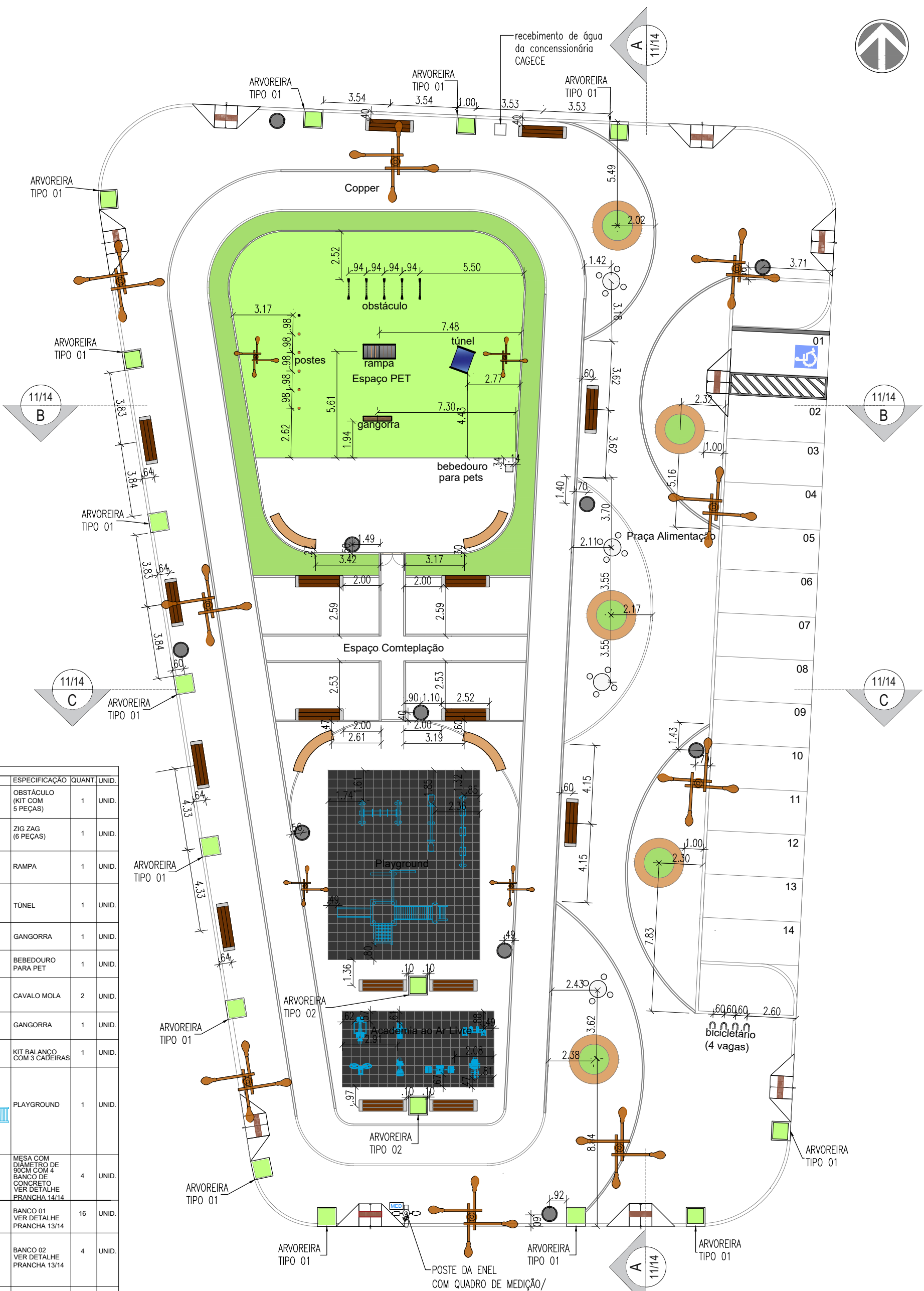

QUANTITATIVOS MOBILIÁRIO	ESPECIFICAÇÃO	QUANT.	UNID.
	OBSTÁCULO (KIT COM 5 PEÇAS)	1	UNID.
	ZIG ZAG (6 PEÇAS)	1	UNID.
	RAMPA	1	UNID.
	TÚNEL	1	UNID.
	GANGORRA	1	UNID.
	BEBEDOURO PARA PET	1	UNID.
	CAVALO MOLLA	2	UNID.
	GANGORRA	1	UNID.
	KIT BALANÇO COM 3 CADEIRAS	1	UNID.
	PLAYGROUND	1	UNID.
	MESA COM DIÂMETRO DE 90CM COM 4 BANCO DE CONCRETO VER DETALHE PRANCHA 14/14	4	UNID.
	BANCO 01 VER DETALHE PRANCHA 13/14	16	UNID.
	BANCO 02 VER DETALHE PRANCHA 13/14	4	UNID.
	BANCO CIRCULAR TIPO JARDINEIRA VER DETALHE PRANCHA 13/14	5	UNID.
	LIXEIRA CIRCULAR VER DETALHE PRANCHA 13/14	10	UNID.
	BICICLETÁRIO VER DETALHE PRANCHA 14/14	04	UNID.

01 PLANTA - MOBILIÁRIO
ESCALA 1/200

OBS.: QUALQUER ALTERAÇÃO NO PROJETO DEVERÁ SER CONSULTADA A ARQUITETA PARA QUE SE PROPONHA UMA SOLUÇÃO EM CONJUNTO DURANTE A EXECUÇÃO. ESSA SOLUÇÃO SERÁ DOCUMENTADA COM ASSINATURA DO CONSTRUTOR, DO ARQUITETO RESPONSÁVEL E DA SECRETÁRIA RESPONSÁVEL PELA OBRA NA PREFEITURA

<p>PREFEITURA DO ARACATI ALEGRIA DE SER ARACATIENSE</p>	PROJETO: PRAÇA PET E ESPAÇO FAMILIA	ASSUNTO: PLANTA BAIXA- MOBILIÁRIO	PRANCHA:	
	ARQUITETO: JULIANA ROMERO CAU A51814-0	SECRETARIA: SEINFRA	ETAPA: ANTEPROJETO	
	LOCAL: CENTRO, ARACATI/CE	DATA: DEZEMBRO 2022	REVISÃO: 00	ESCALA: INDICADA
				6/14

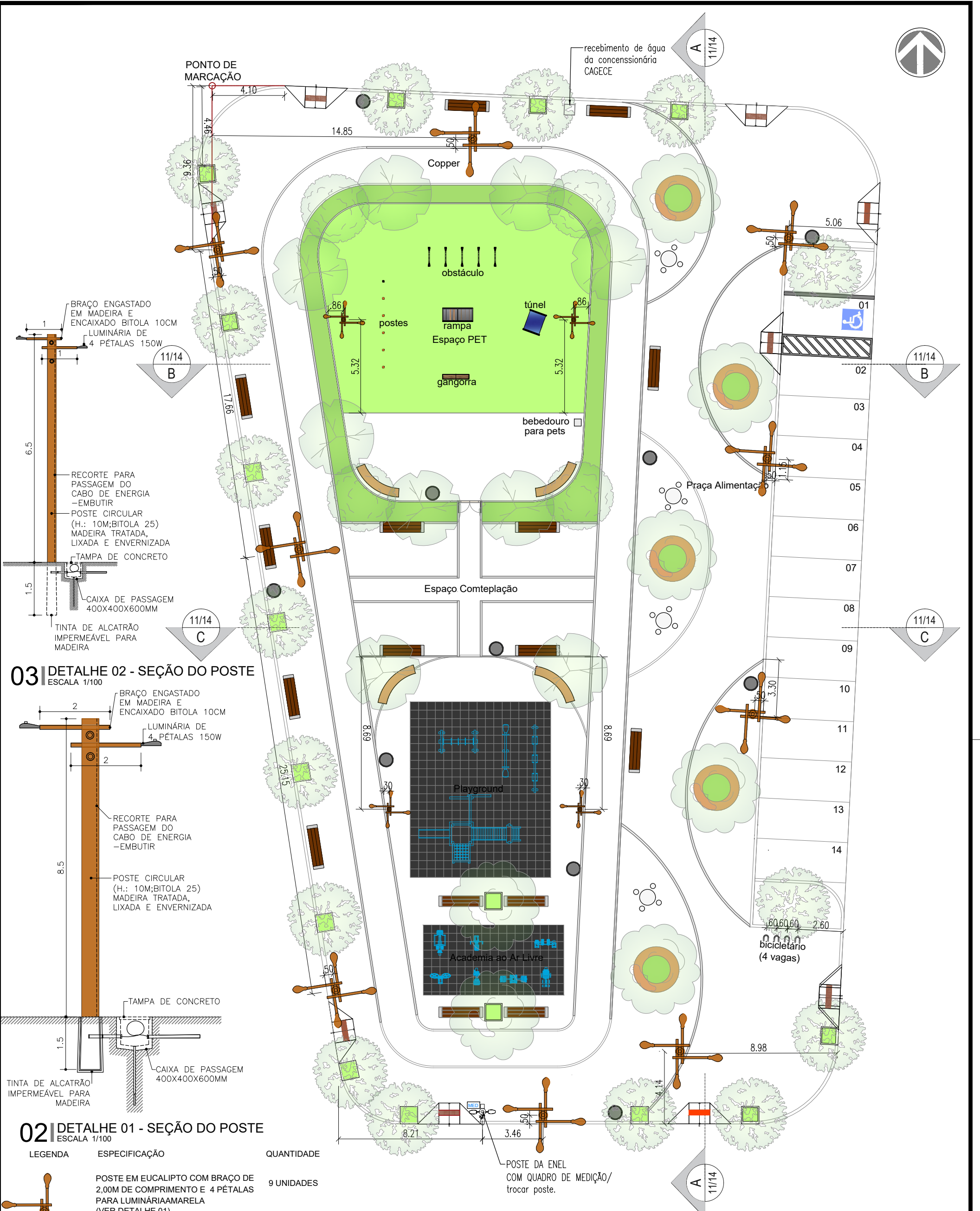

03 DETALHE 02 - SEÇÃO DO POSTE
ESCALA 1/100

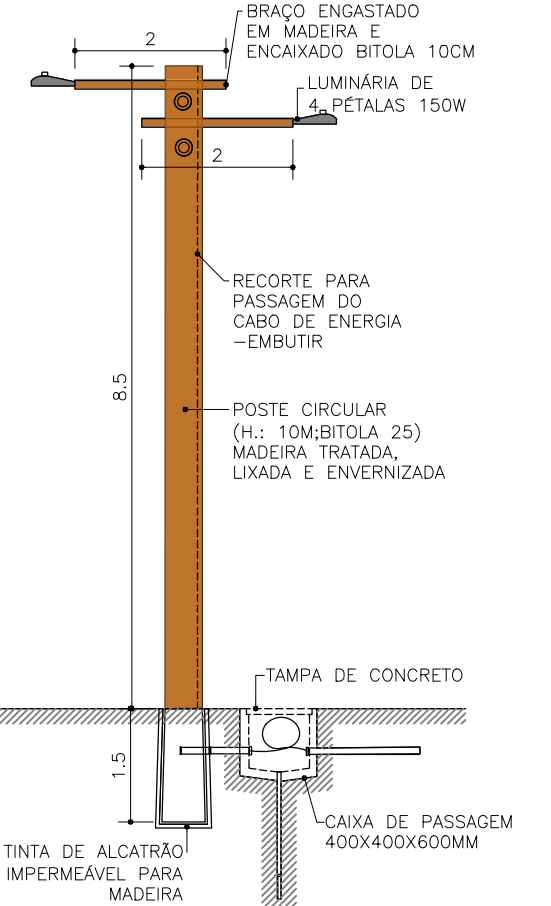

02 DETALHE 01 - SEÇÃO DO POSTE
ESCALA 1/100

LEGENDA	ESPECIFICAÇÃO	QUANTIDADE
	POSTE EM EUCALIPTO COM BRAÇO DE 2,00M DE COMPRIMENTO E 4 PÉTALAS PARA LUMINÁRIA AMARELA (VER DETALHE 01)	9 UNIDADES
	POSTE EM EUCALIPTO COM BRAÇO DE 1,00M DE COMPRIMENTO E 4 PÉTALAS PARA LUMINÁRIA AMARELA (VER DETALHE 02)	4 UNIDADES

Obs.:
A planta de iluminação não exclui a necessidade do construtor e orçamentista se orientar pelo projeto elétrico, sendo esta planta apenas para basear o engenheiro eletricitista responsável para locação e compatibilização com o projeto de arquitetura.

01 PLANTA - ILUMINAÇÃO
ESCALA 1/200

OBS.: QUALQUER ALTERAÇÃO NO PROJETO DEVERÁ SER CONSULTADO A ARQUITETA PARA QUE SE PROPONHA UMA SOLUÇÃO EM CONJUNTO DURANTE A EXECUÇÃO. ESSA SOLUÇÃO SERÁ DOCUMENTADA COM ASSINATURA DO CONSTRUTOR, DO ARQUITETO RESPONSÁVEL E DA SECRETÁRIA RESPONSÁVEL PELA OBRA NA PREFEITURA

<p>PREFEITURA DO ARACATI ALEGRIA DE SER ARACATIENSE</p>	PROJETO: PRAÇA PET E ESPAÇO FAMILIA	ASSUNTO: PLANTA BAIXA-ILUMINAÇÃO	PRANCHA: 7/14	
	ARQUITETO: JULIANA ROMERO CAU A51814-0	SECRETARIA: SEINFRA	ETAPA: ANTEPROJETO	
	LOCAL: CENTRO, ARACATI/CE	DATA: DEZEMBRO 2022	REVISÃO: 00	ESCALA: INDICADA

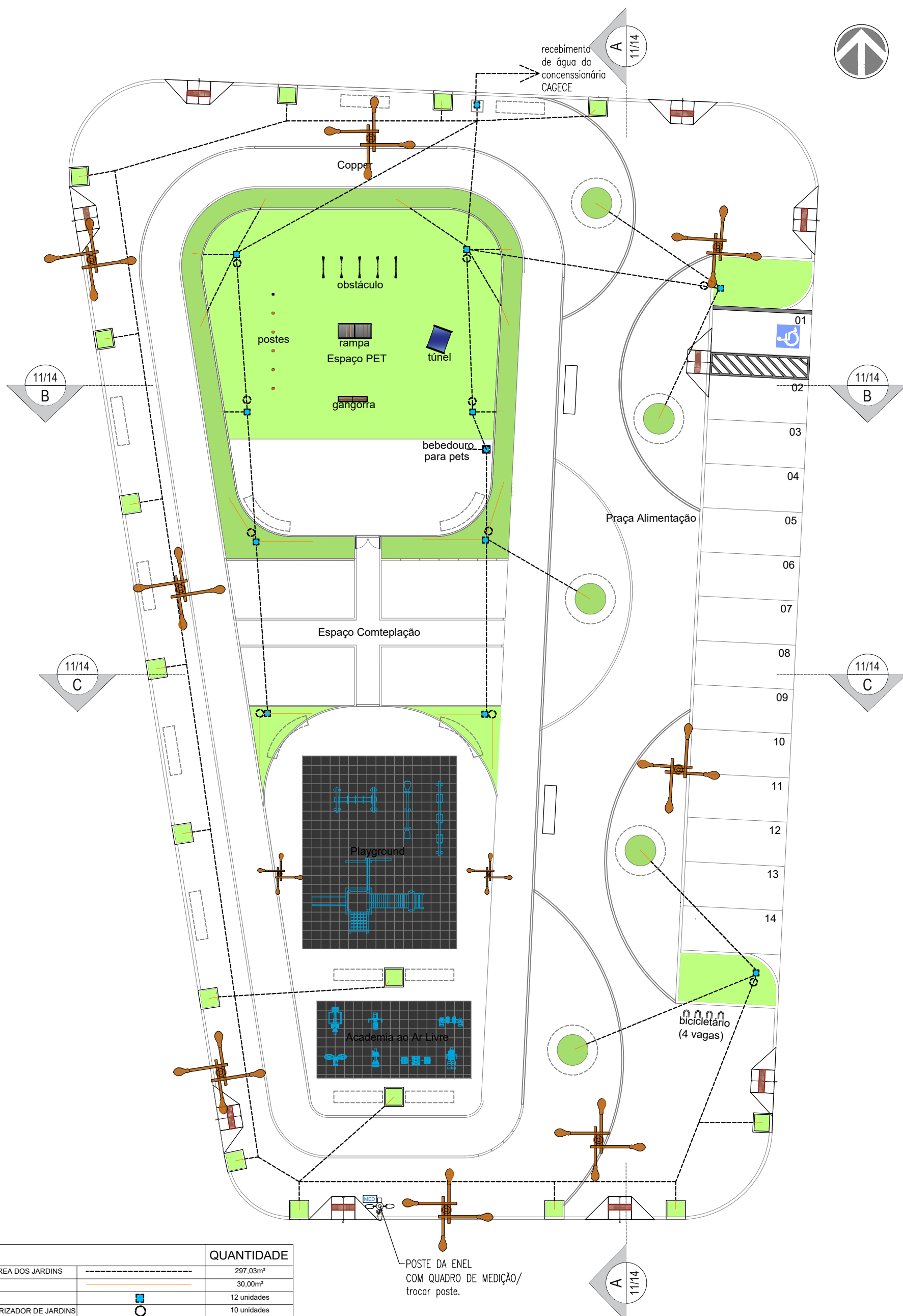

LEGENDA		QUANTIDADE
MANGUEIRA DE IRRIGAÇÃO NA ÁREA DOS JARDINS	-----	297,03m ²
TUBO NA LIGAÇÃO DOS PONTOS	-----	30,00m ²
PONTO DE ÁGUA	□	12 unidades
IRRIGADOR AUTOMÁTICO TEMPORIZADOR DE JARDINS	○	10 unidades

Obs.:
Essa planta funciona como uma base para os demais projetos complementares para a realização do projeto de irrigação, pois contém a localização dos pontos necessários ao projeto a locação do ponto de irrigação, pois contém a localização dos pontos necessários ao projeto realizado pelo profissional responsável. Sendo assim, faz-se necessário a realização de um projeto de irrigação por engenheiro competente anterior a licitação, para compatibilização dessa planta.

POSTE DA ENEL
COM QUADRO DE MEDIÇÃO/
trocar poste.

01 PLANTA - PTS DE IRRIGAÇÃO



ESCALA 1/200

OBS.: QUALQUER ALTERAÇÃO NO PROJETO DEVERÁ SER CONSULTADO A ARQUITETA PARA QUE SE PROPONHA UMA SOLUÇÃO EM CONJUNTO DURANTE A EXECUÇÃO. ESSA SOLUÇÃO SERÁ DOCUMENTADA COM ASSINATURA DO CONSTRUTOR, DO ARQUITETO RESPONSÁVEL E DA SECRETÁRIA RESPONSÁVEL PELA OBRA NA PREFEITURA

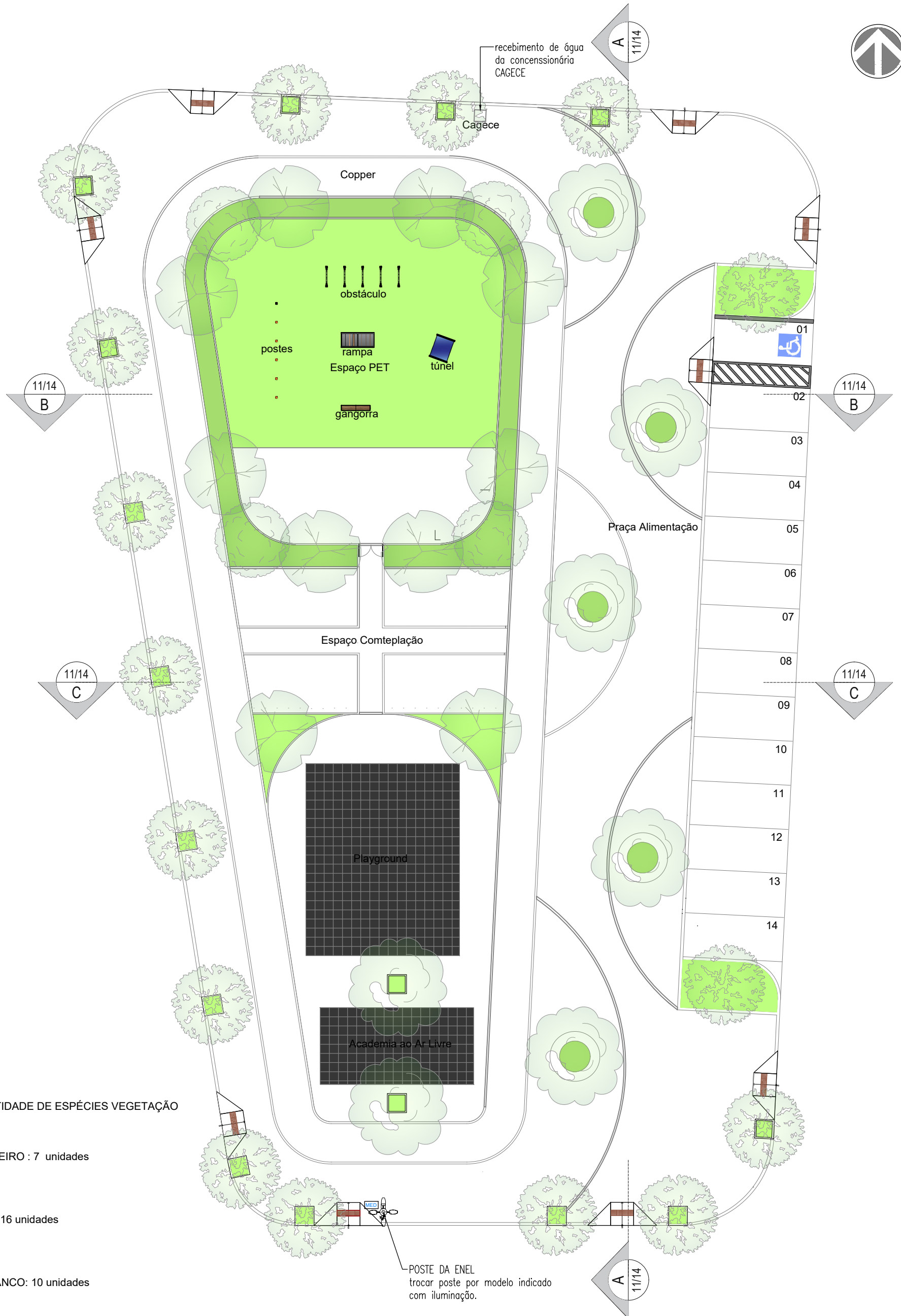
<p>PREFEITURA DO ARACATI ALEGRIA DE SER ARACATIENSE</p>	PROJETO: PRAÇA PET E ESPAÇO FAMILIA	ASSUNTO: PLANTA BAIXA- PTS DE IRRIGAÇÃO	PRANCHA: 8/14
	ARQUITETO: JULIANA ROMERO CAU A51814-0	ETAPA: ANTEPROJETO	REVISÃO: 00
	SECRETARIA: SEINFRA	DATA: DEZEMBRO 2022	ESCALA: INDICADA
	LOCAL: CENTRO, ARACATI/CE		

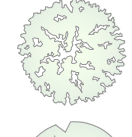
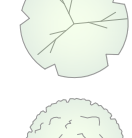
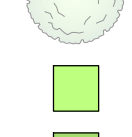

LEGENDA E QUANTIDADE DE ESPÉCIES VEGETAÇÃO

-  SOMBREIRO : 7 unidades
-  PAJEU: 16 unidades
-  IPÉ BRANCO: 10 unidades
-  PEROBA: 4 unidades
-  GRAMA ESMERALDA: 222,10m²
-  ARBUSTO DE MÉDIO OU PEQUENO PORTE - DRACENA COM FORRAÇÃO EM LASCA DE MADEIRA: 70,97m²

01 PLANTA - PAISAGISMO
ESCALA 1/200

OBS.: QUALQUER ALTERAÇÃO NO PROJETO DEVERÁ SER CONSULTADO A ARQUITETA PARA QUE SE PROPONHA UMA SOLUÇÃO EM CONJUNTO DURANTE A EXECUÇÃO. ESSA SOLUÇÃO SERÁ DOCUMENTADA COM ASSINATURA DO CONSTRUTOR, DO ARQUITETO RESPONSÁVEL E DA SECRETÁRIA RESPONSÁVEL PELA OBRA NA PREFEITURA

 PREFEITURA DO ARACATI <small>ALEGRIA DE SER ARACATIENSE</small>	PROJETO: PRAÇA PET E ESPAÇO FAMILIA	ASSUNTO: PLANTA BAIXA-PAISAGISMO	PRANCHA: 9/14	
	ARQUITETO: JULIANA ROMERO CAU A51814-0	SECRETARIA: SEINFRA	ETAPA: ANTEPROJETO	
	LOCAL: CENTRO, ARACATI/CE	DATA: DEZEMBRO 2022	REVISÃO: 00	ESCALA: INDICADA

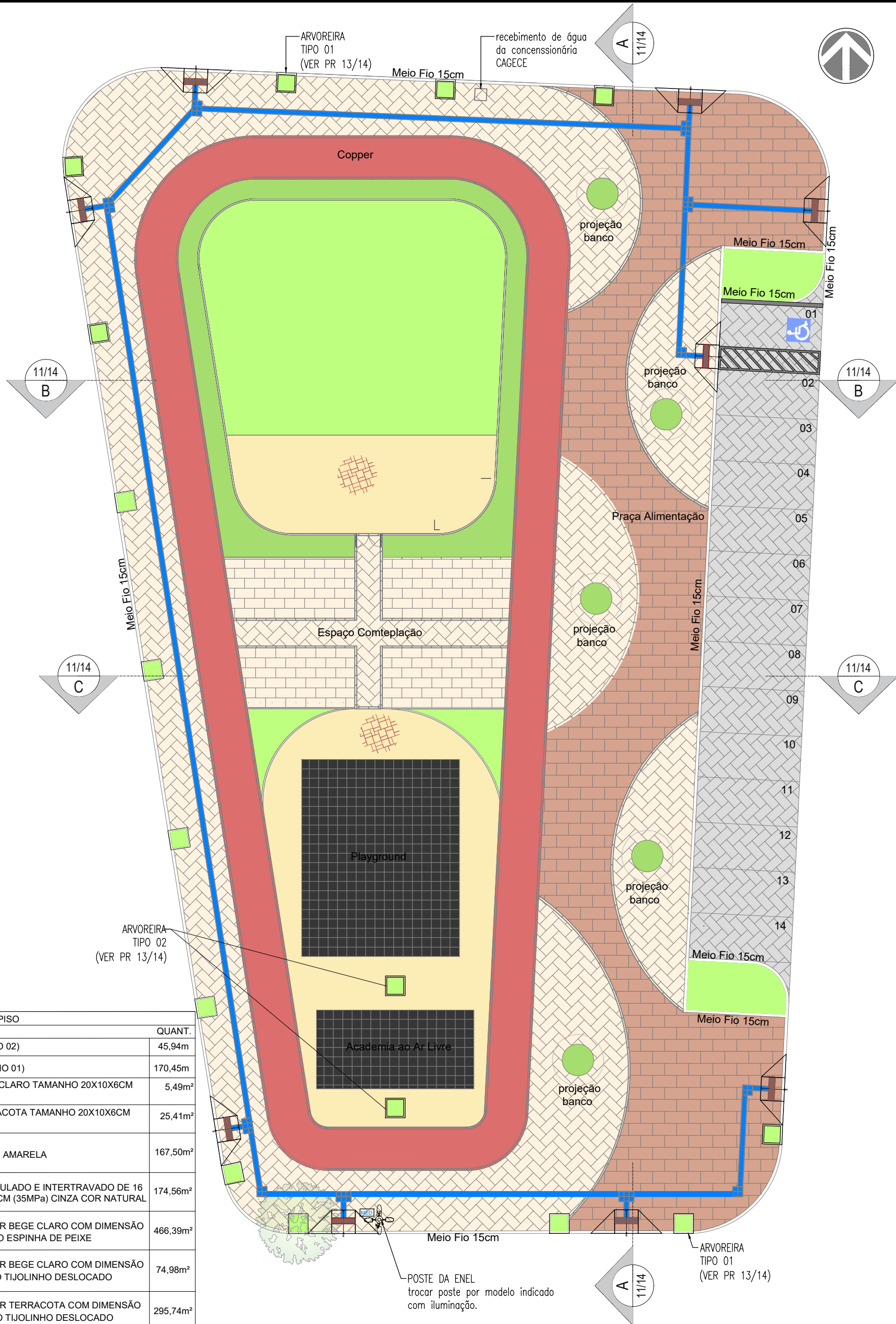

QUANTITATIVOS REVESTIMENTOS DE PISO		
LEGENDA	ESPECIFICAÇÃO	QUANT.
	MEIO FIO DE 7CM (MEIO FIO 02)	45,94m
	MEIO FIO DE 15CM (MEIO FIO 01)	170,45m
	PISO EM BLOQUETE BEGE CLARO TAMANHO 20X10X6CM PAGINAÇÃO ALINHADO	5,49m²
	PISO EM BLOQUETE TERRACOTA TAMANHO 20X10X6CM PAGINAÇÃO ALINHADO	25,41m²
	PISO EM PEDRA SÃO TOMÉ AMARELA	167,50m²
	PISO PRÉ-MOLDADO ARTICULADO E INTERTRAVADO DE 16 FACES TAMANHO 22X11X8CM (35MPa) CINZA COR NATURAL	174,56m²
	PISO EM BLOQUETE NA COR BEGE CLARO COM DIMENSÃO DE 20X10X6CM PAGINAÇÃO ESPINHA DE PEIXE	466,39m²
	PISO EM BLOQUETE NA COR BEGE CLARO COM DIMENSÃO DE 20X10X6CM PAGINAÇÃO TIJOLINHO DESLOCADO	74,98m²
	PISO EM BLOQUETE NA COR TERRACOTA COM DIMENSÃO EM 20X10X6CM PAGINAÇÃO TIJOLINHO DESLOCADO	295,74m²
	PISO EMBORRACHADO PRETO	112,00m²
	PISO TÁTIL DIRECIONAL NA COR AZUL - 25x25m VER PRANCHA DE DETALHAMENTO	46,98m²
	PINTURA EPOXI VERMELHA SOBRE PISO DE CONCRETO COM DILATAÇÃO DE 1M	251,93m²
	FORRAÇÃO EM GRAMA ESMERALDO	222,10m²
	ARBUSTO DE MÉDIO OU PEQUENO PORTE - SUGESTÃO DRACENA	70,97m²

01 PLANTA - PAGINAÇÃO DE PISO
ESCALA 1/200

OBS.: QUALQUER ALTERAÇÃO NO PROJETO DEVERÁ SER CONSULTADA A ARQUITETA PARA QUE SE PROPOHA UMA SOLUÇÃO EM CONJUNTO DURANTE A EXECUÇÃO. ESSA SOLUÇÃO SERÁ DOCUMENTADA COM ASSINATURA DO CONSTRUTOR, DO ARQUITETO RESPONSÁVEL E DA SECRETÁRIA RESPONSÁVEL PELA OBRA NA PREFEITURA

<p>PREFEITURA DO ARACATI ALEGRIA DE SER ARACATIENSE</p>	PROJETO: PRAÇA PET E ESPAÇO FAMILIA	ASSUNTO: PLANTA BAIXA-PAGINAÇÃO DE PISO	PRANCHA: 10/14	
	ARQUITETO: JULIANA ROMERO CAU A51814-0	SECRETARIA: SEINFRA	ETAPA: ANTEPROJETO	
	LOCAL: CENTRO, ARACATI/CE	DATA: DEZEMBRO 2022	REVISÃO: 00	ESCALA: INDICADA

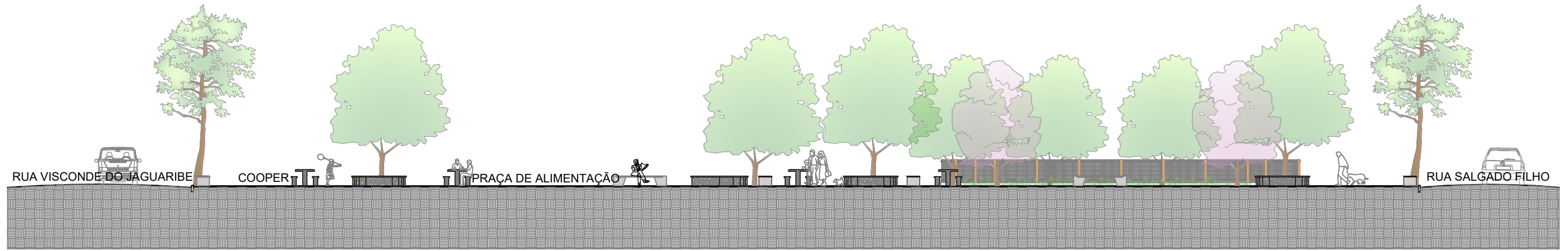

01 CORTE LONGITUDINAL AA'
ESCALA 1/200

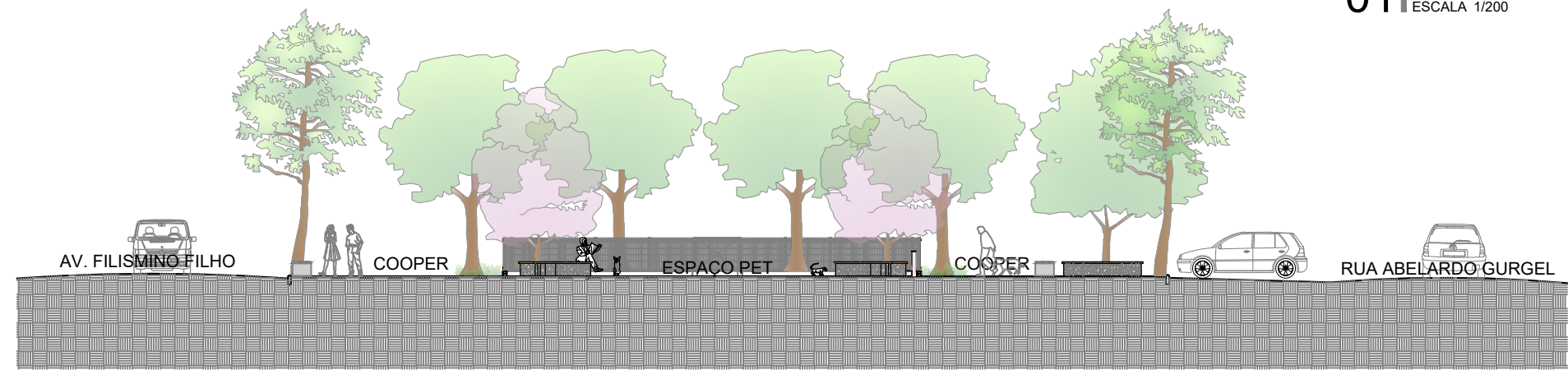

02 CORTE TRANSVERSAL BB'
ESCALA 1/200

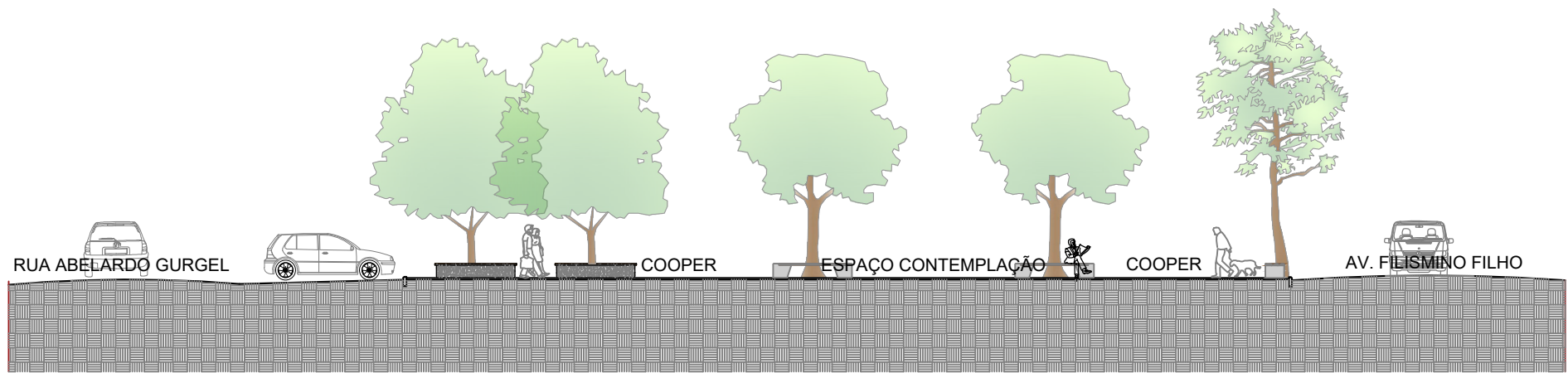

03 CORTE TRANSVERSAL CC'
ESCALA 1/200

OBS.: QUALQUER ALTERAÇÃO NO PROJETO DEVERÁ SER CONSULTADO A ARQUITETA PARA QUE SE PROPONHA UMA SOLUÇÃO EM CONJUNTO DURANTE A EXECUÇÃO. ESSA SOLUÇÃO SERÁ DOCUMENTADA COM ASSINATURA DO CONSTRUTOR, DO ARQUITETO RESPONSÁVEL E DA SECRETÁRIA RESPONSÁVEL PELA OBRA NA PREFEITURA

 <p>PREFEITURA DO ARACATI ALEGRIA DE SER ARACATIENSE</p>	PROJETO: PRAÇA PET E ESPAÇO FAMILIA	ASSUNTO: CORTES	<p style="font-size: 2em; font-weight: bold;">11/14</p>	
	ARQUITETO: JULIANA ROMERO CAU A51814-0	ETAPA: ANTEPROJETO		REVISÃO: 00
	SECRETARIA: SEINFRA	DATA: DEZEMBRO 2022		ESCALA: INDICADA
	LOCAL: CENTRO, ARACATI/CE			

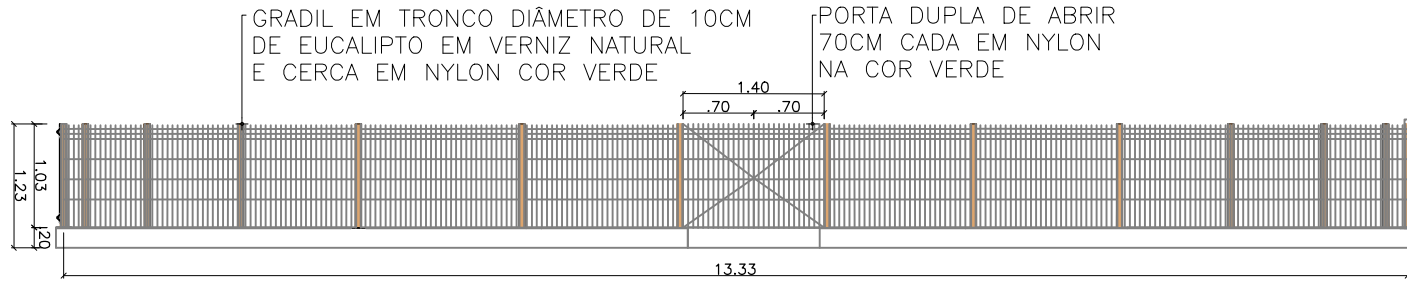

02 VISTA 01 - GRADIL ESPAÇO PET
ESCALA 1/200

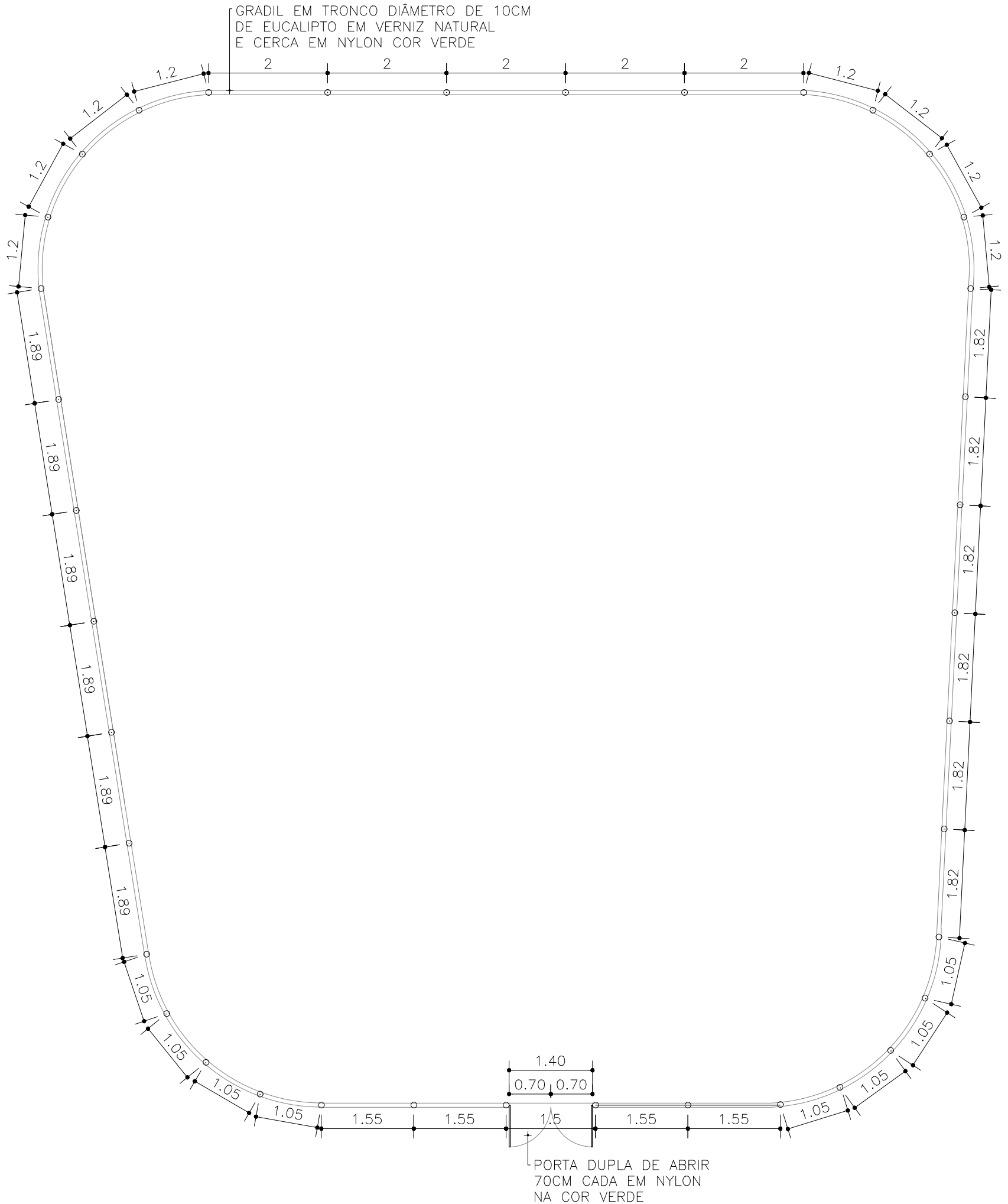

01 VISTA SUPERIOR DO GRADIL ESPAÇO PET
ESCALA 1/75

OBS.: QUALQUER ALTERAÇÃO NO PROJETO DEVERÁ SER CONSULTADA A ARQUITETA PARA QUE SE PROPONHA UMA SOLUÇÃO EM CONJUNTO DURANTE A EXECUÇÃO. ESSA SOLUÇÃO SERÁ DOCUMENTADA COM ASSINATURA DO CONSTRUTOR, DO ARQUITETO RESPONSÁVEL E DA SECRETÁRIA RESPONSÁVEL PELA OBRA NA PREFEITURA

	PROJETO:	PRAÇA PET E ESPAÇO FAMILIA	ASSUNTO:	VISTAS GRADIL ESPAÇO PET	12/14
	ARQUITETO:	JULIANA ROMERO CAU A51814-0	ETAPA:	ANTEPROJETO	
	SECRETARIA:	SEINFRA	REVISÃO:	00	
	LOCAL:	CENTRO, ARACATI/CE	DATA:	DEZEMBRO 2022	
			ESCALA:	INDICADA	

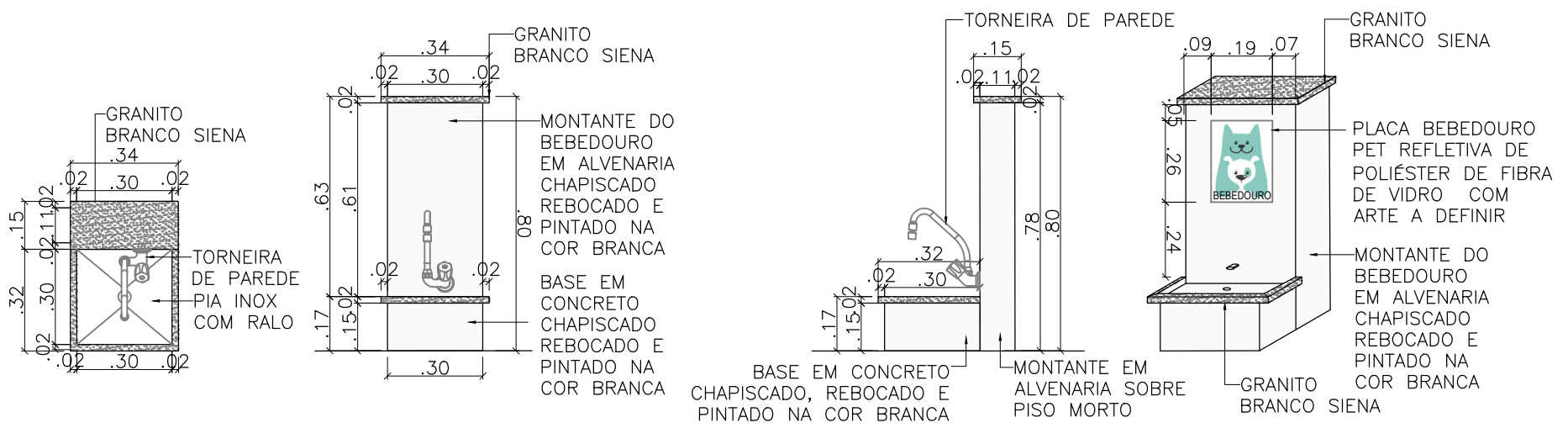

01 DETALHE BEBEDOURO DOS PETS
ESCALA 1/20

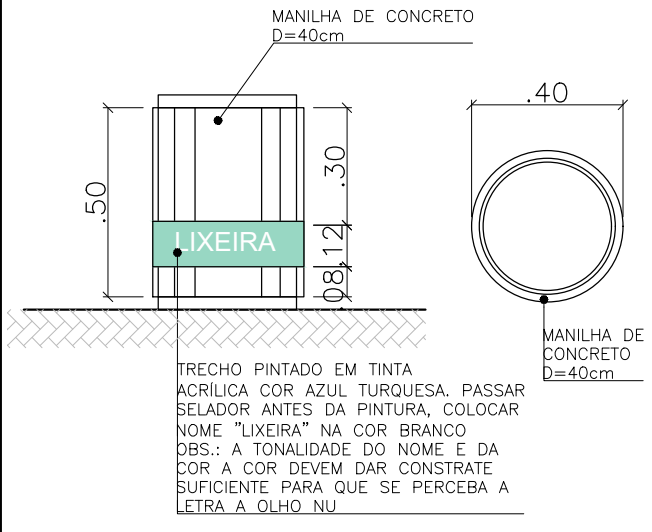

02 DETALHE LIXEIRA
ESCALA 1/20

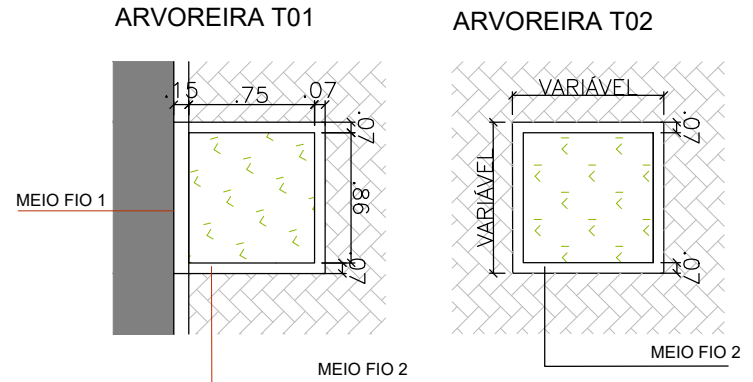

03 DETALHE ARVOREIRA
ESCALA 1/50

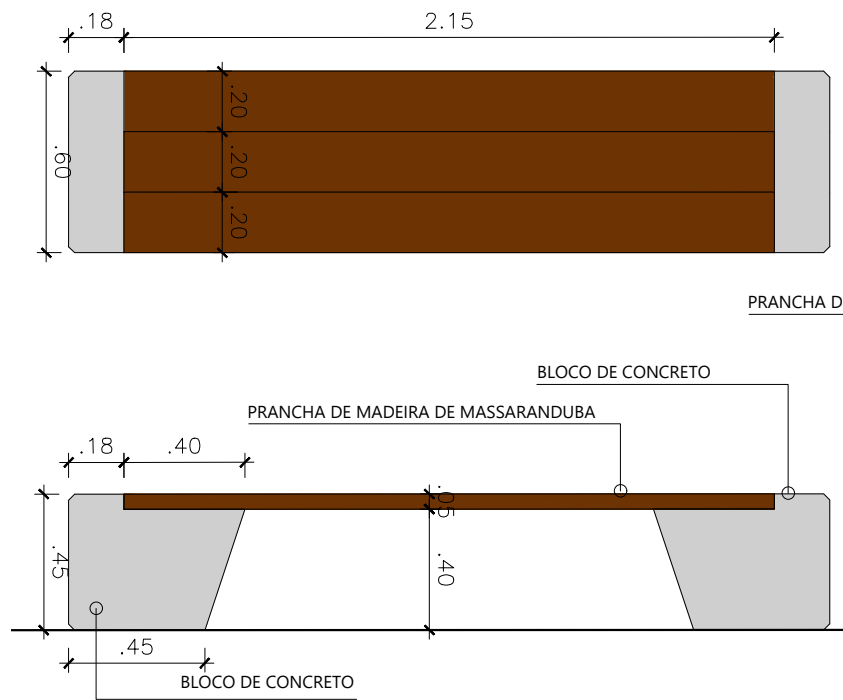

04 DETALHE BANCO 01
ESCALA 1/25

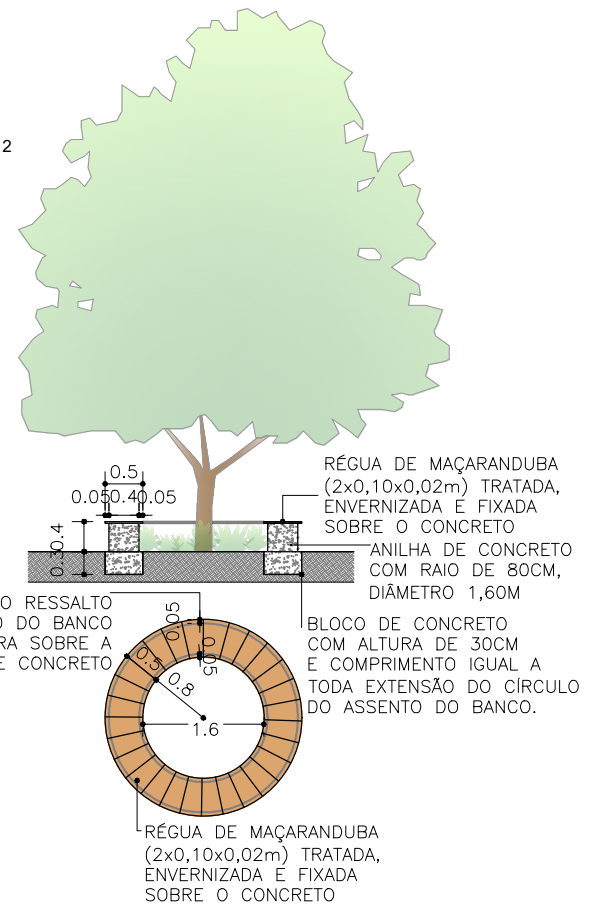

05 DETALHE BANCO CIRCULAR JARDINEIRA
ESCALA 1/100

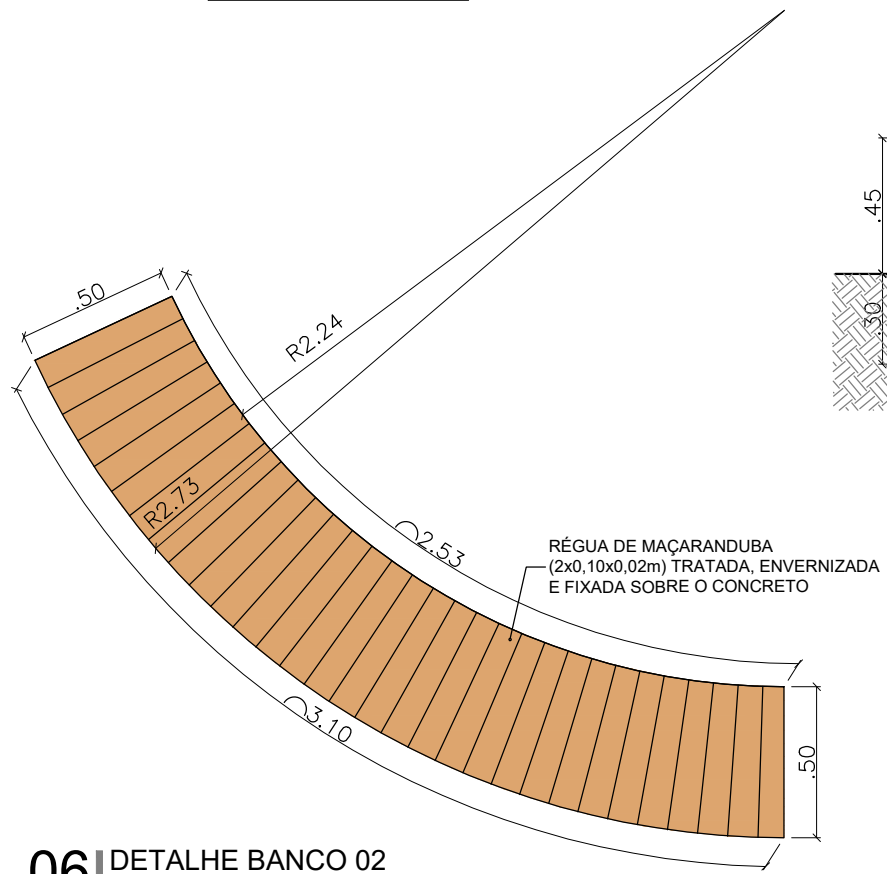

06 DETALHE BANCO 02
ESCALA 1/25

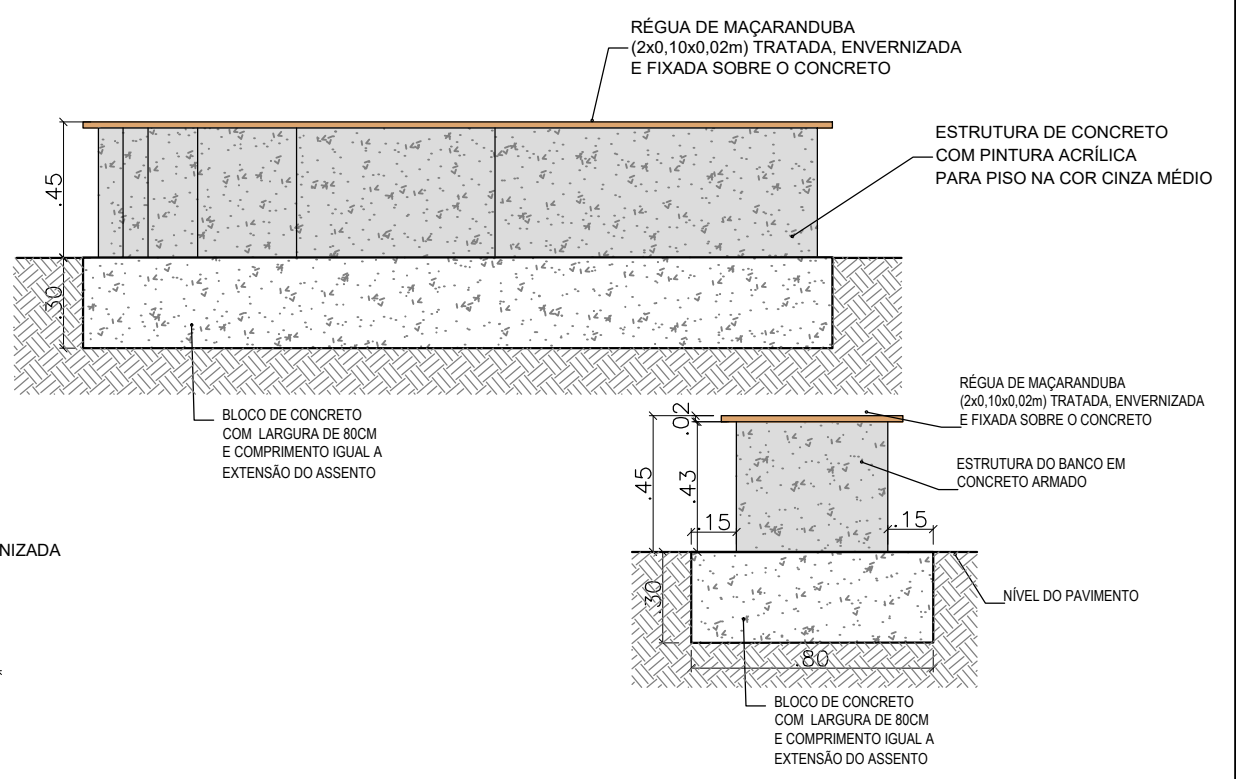

OBS.: QUALQUER ALTERAÇÃO NO PROJETO DEVERÁ SER CONSULTADO A ARQUITETO PARA QUE SE PROPONHA UMA SOLUÇÃO EM CONJUNTO DURANTE A EXECUÇÃO. ESSA SOLUÇÃO SERÁ DOCUMENTADA COM ASSINATURA DO CONSTRUTOR, DO ARQUITETO RESPONSÁVEL E DA SECRETÁRIA RESPONSÁVEL PELA OBRA NA PREFEITURA

<p>PREFEITURA DO ARACATI ALEGRIA DE SER ARACATIENSE</p>	PROJETO: PRAÇA PET E ESPAÇO FAMILIA	ASSUNTO: DETALHES	PRANCHA: 13/14	
	ARQUITETO: JULIANA ROMERO CAU A51814-0	ETAPA: ANTEPROJETO		REVISÃO: 00
	SECRETARIA: SEINFRA	DATA: DEZEMBRO 2022	ESCALA: INDICADA	
	LOCAL: CENTRO, ARACATI/CE			

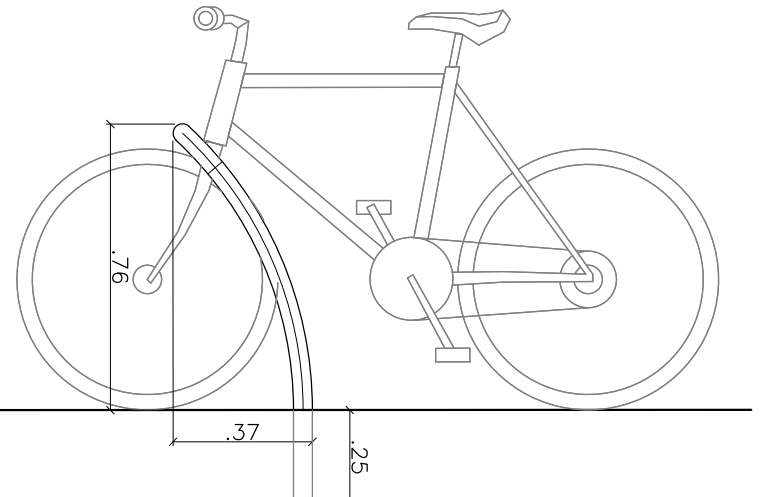
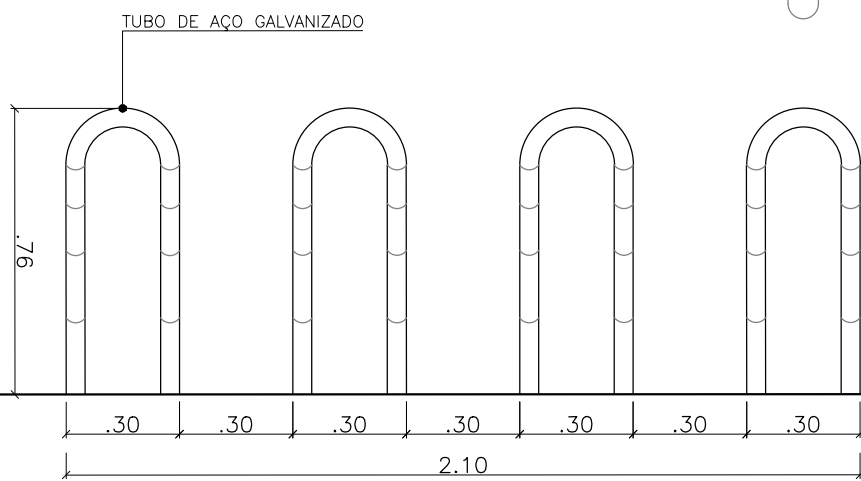
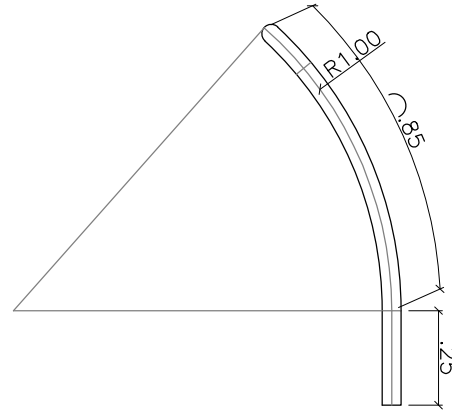
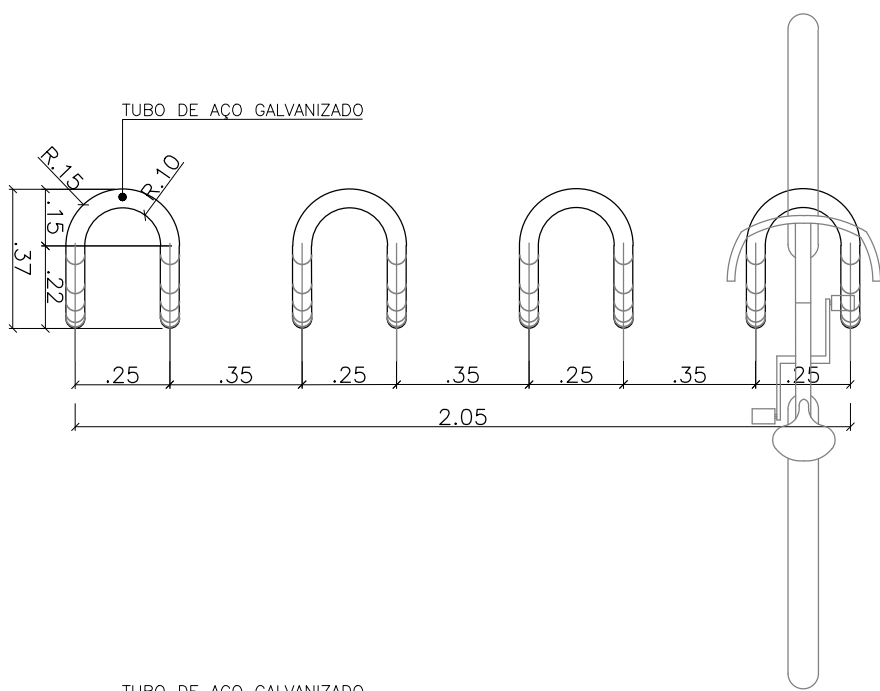

01 DETALHE DO BICICLETÁRIO
ESCALA 1/20

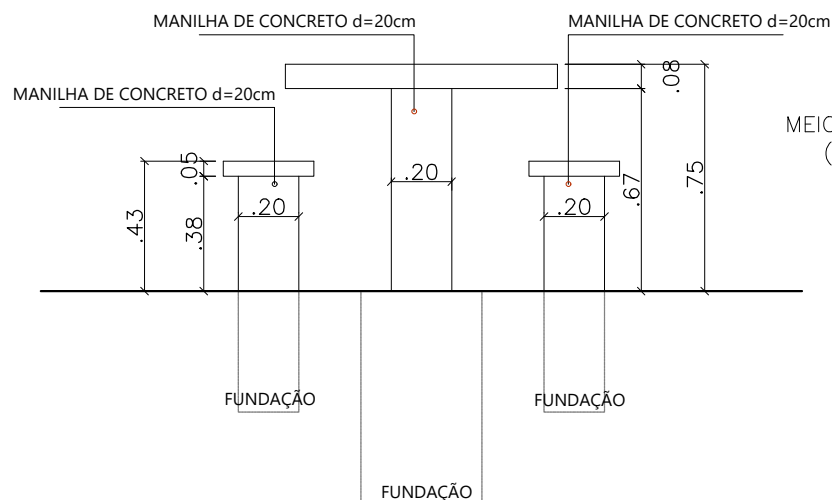
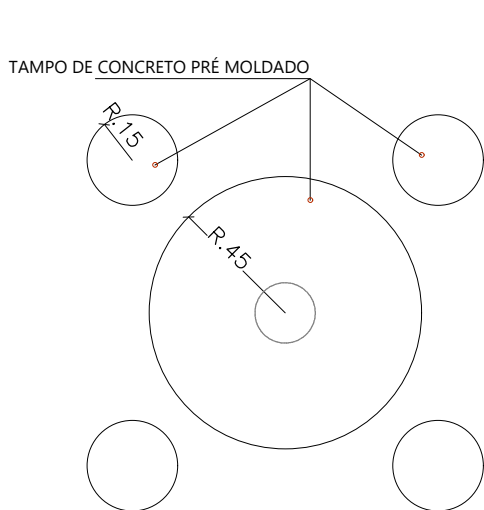

02 DETALHE DO BICICLETÁRIO
ESCALA 1/25

COM GRELHAS E/OU RALOS NÃO APARENTES (INCLINAÇÃO ENTRE 1% E 3% NO CONTRAPISO)

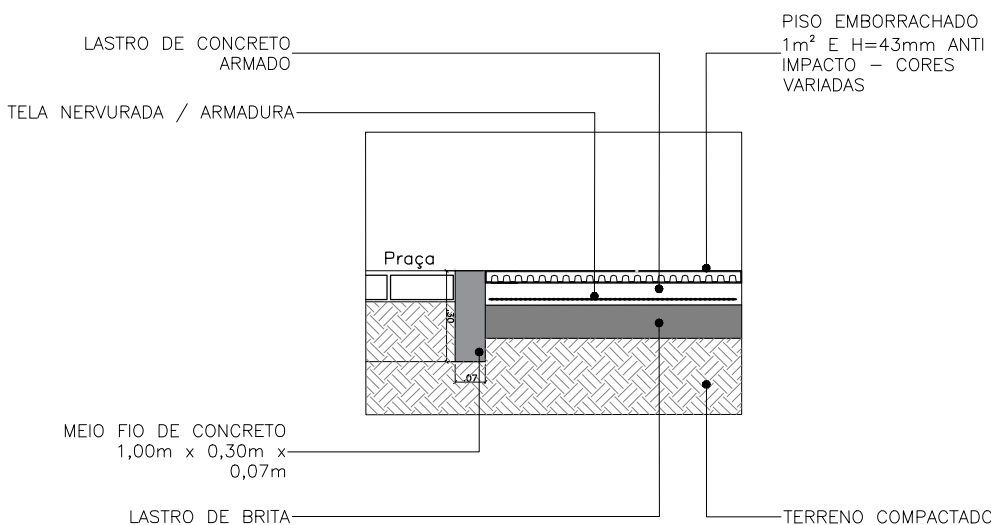
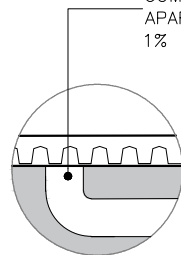
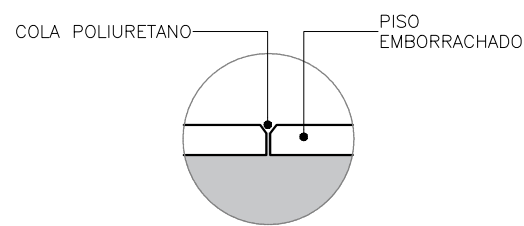

03 DETALHE DO PISO EMBORRACHADO
ESCALA 1/25

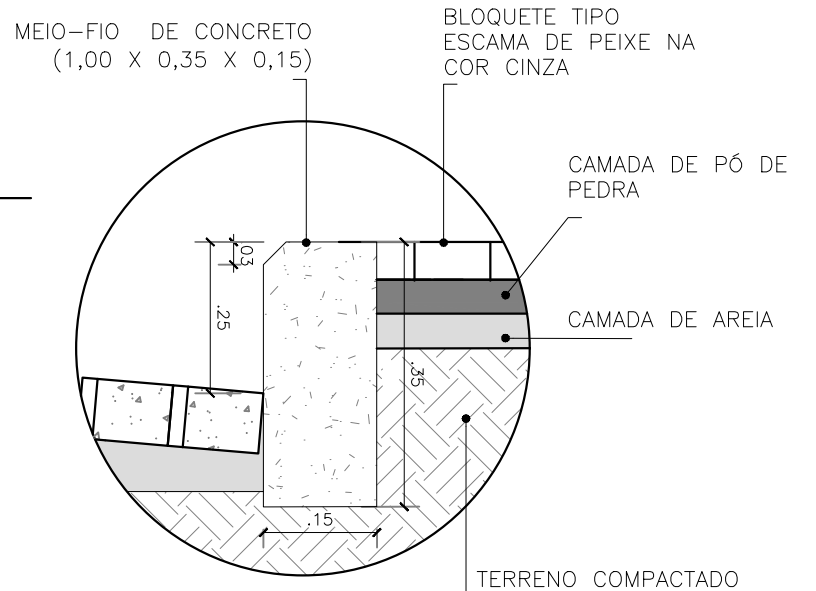

04 DETALHE MEIO FIO DE 15 CM
ESCALA 1/10

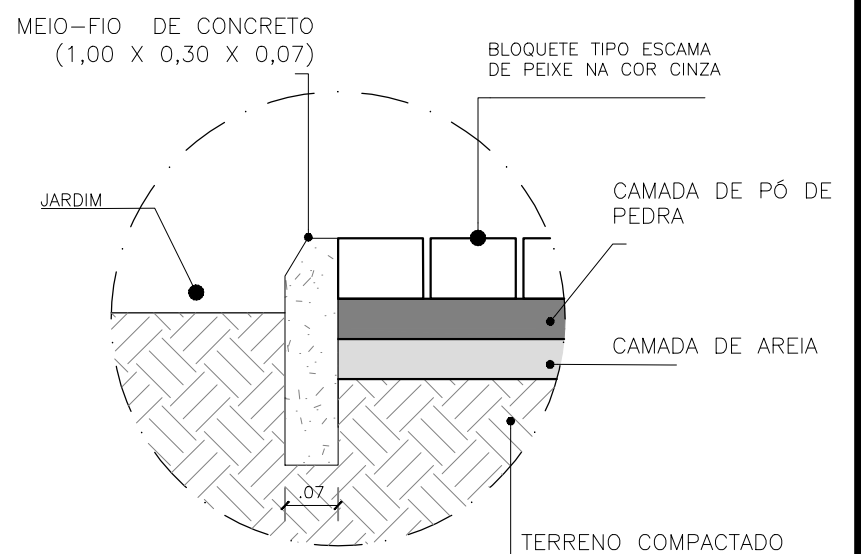

05 DETALHE MEIO FIO DE 7 CM
ESCALA 1/10

OBS.: QUALQUER ALTERAÇÃO NO PROJETO DEVERÁ SER CONSULTADO A ARQUITETA PARA QUE SE PROPOHA UMA SOLUÇÃO EM CONJUNTO DURANTE A EXECUÇÃO. ESSA SOLUÇÃO SERÁ DOCUMENTADA COM ASSINATURA DO CONSTRUTOR, DO ARQUITETO RESPONSÁVEL E DA SECRETÁRIA RESPONSÁVEL PELA OBRA NA PREFEITURA



PROJETO:	PRAÇA PET E ESPAÇO FAMILIA	ASSUNTO:	DETALHES	PRANCHA:	14/14	
ARQUITETO:	JULIANA ROMERO CAU A51814-0	ETAPA:	ANTEPROJETO	REVISÃO:		00
SECRETARIA:	SEINFRA	DATA:	DEZEMBRO 2022	ESCALA:		INDICADA
LOCAL:	CENTRO, ARACATI/CE					