

1 SITUAÇÃO - COBERTA
1:100

LEGENDA DE SÍMBOLOS

	NOME DO CORTE Nº DA PRANCHA		SOBRE E DESCE E PASSA ENTRE OS PAVIMENTOS
	SOBRE E DESCE AINDA NO MESMO PAVIMENTO		RH - Tubo de Queda DØ - Ventilação AP - Águas Pluviais
	TG - Tubo de Gordura TS - Tubo de Saída AF - Água Fria		Hidrómetro
	ALP - Alimentador Predial LPZ - Limpeza EXTIANS - Extrator/Aquecedor		Item referente à peça
	RG - Registro de Gaveta, 3/4"		RV - Registro de Pressão, 1/2"
	LV - Lavatório, 1/2"		DJ - Ducha Higiénica, 1/2"
	CD - Caixa de Descarga, 1/2"		CH - Chuveiro, 1/2"
	TJ - Torneira de Lavar, 1/2"		BEB - Bebedouro, 1/2"
	CA - Caixa de Aterro (C.A.)		CA - Caixa em Alvenaria c/ Brita no fundo
	CA - Caixa em Alvenaria c/ Brita em concreto		C.G. - Caixa em Alvenaria
	CA - Caixa de Inspeção (C.I.) Sifonada (C.I.S.)		C.I. - Caixa em Alvenaria
	CA - Caixa de Inspeção (C.I.) Sifonada (C.I.S.)		CA - Caixa em Alvenaria

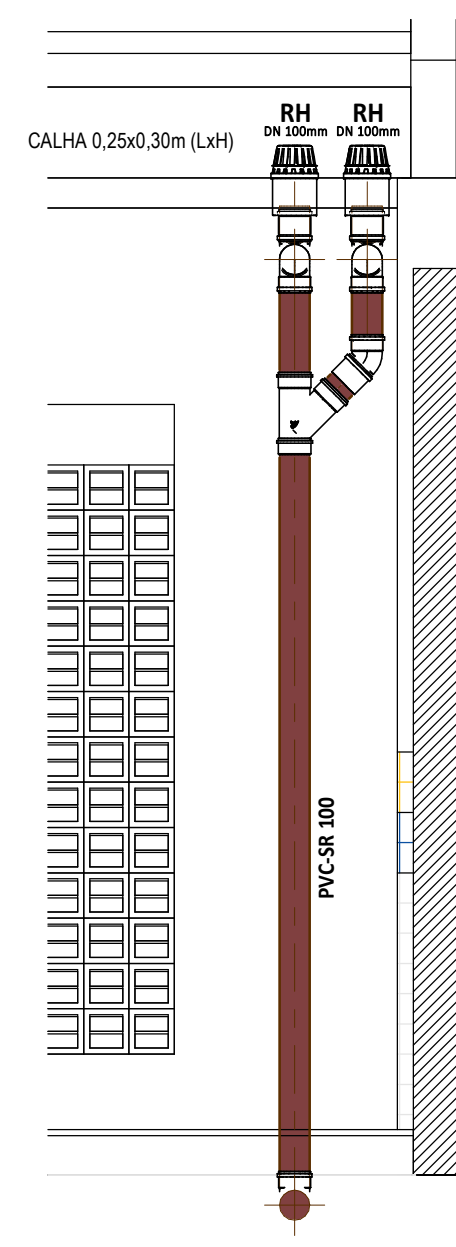

3 CORTE AA
1:25

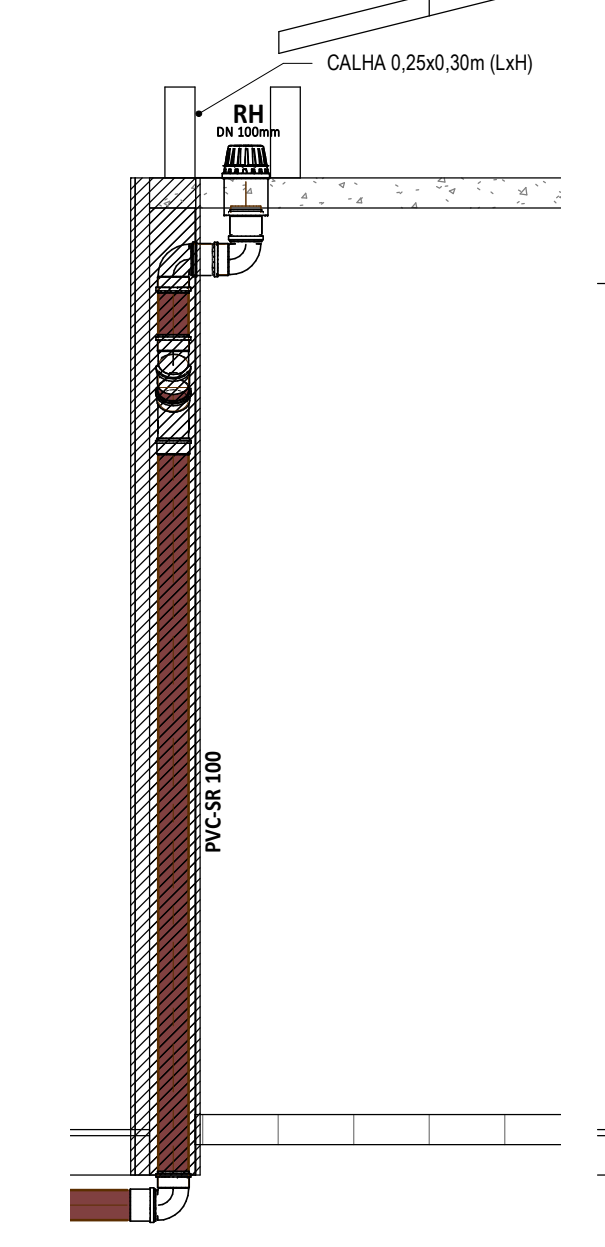

4 CORTE BB
1:25

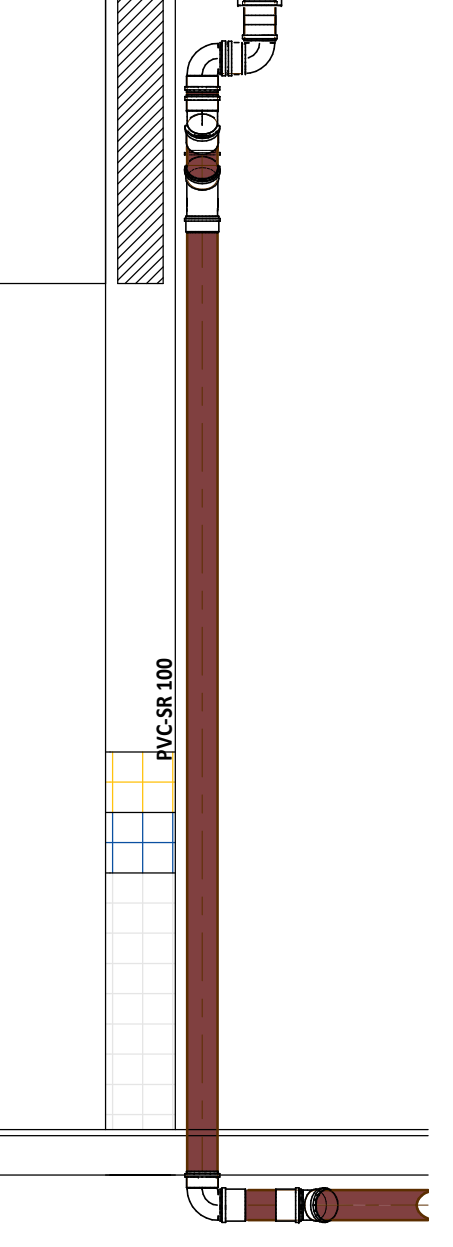

5 CORTE CC
1:25

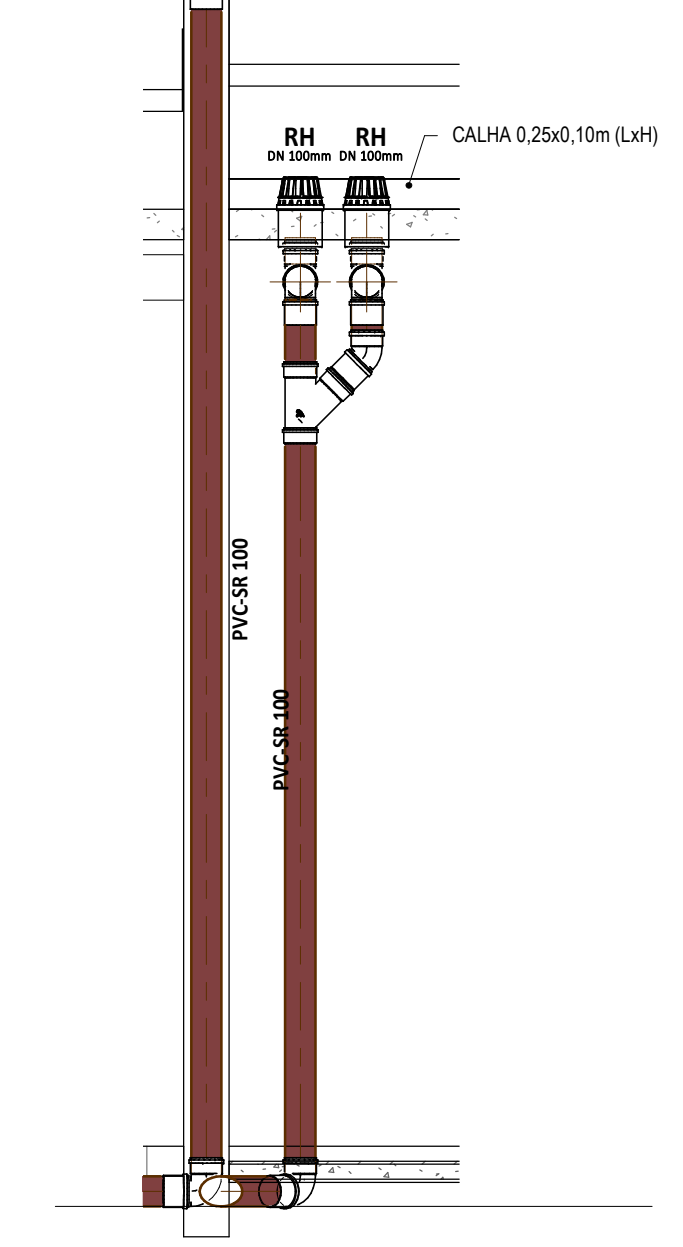

6 CORTE DD
1:25

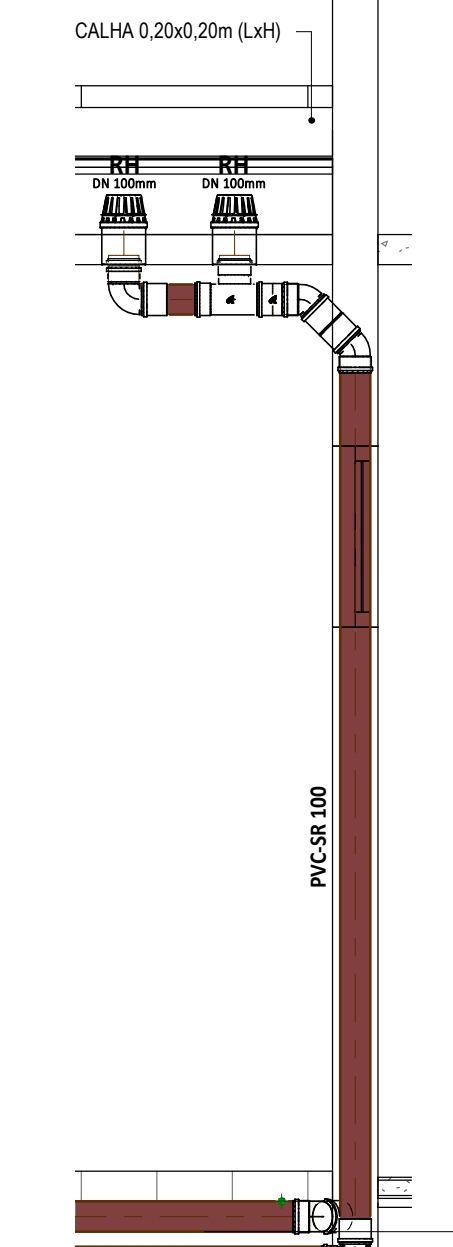

7 CORTE EE
1:25

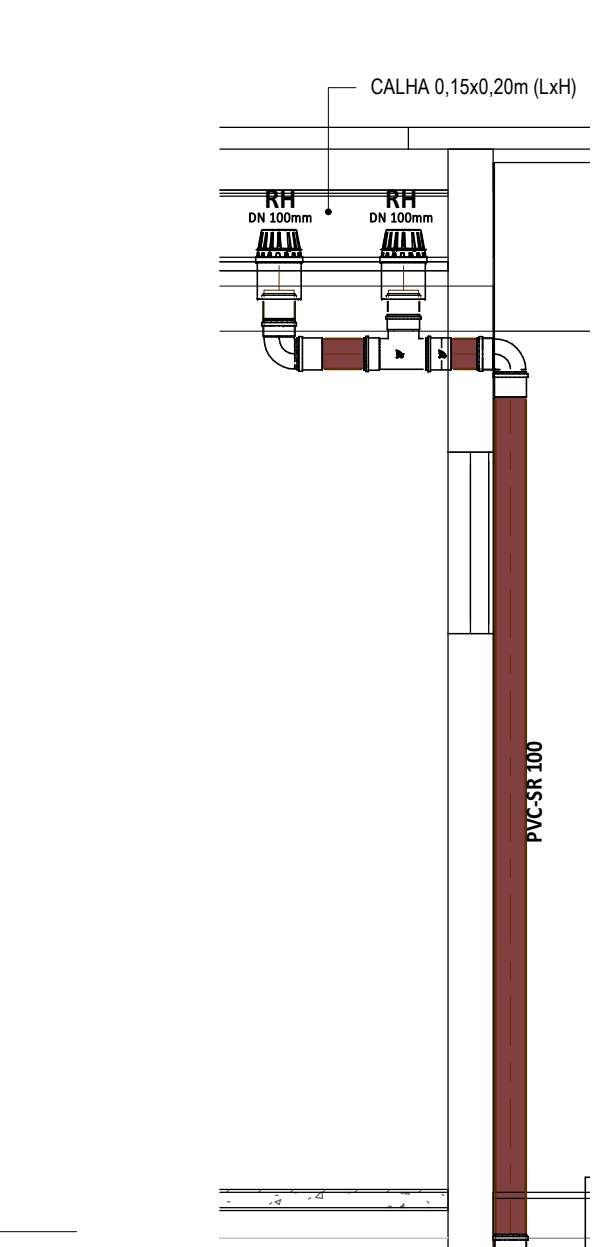

8 CORTE FF
1:25

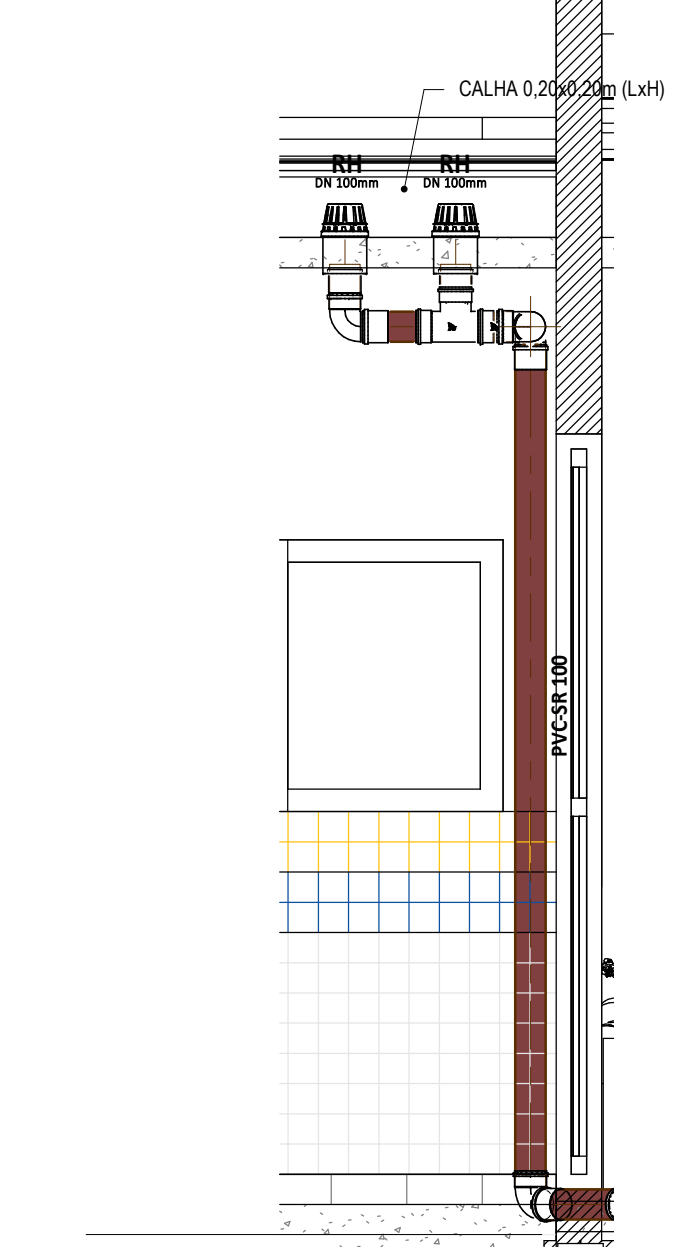

9 CORTE GG
1:25

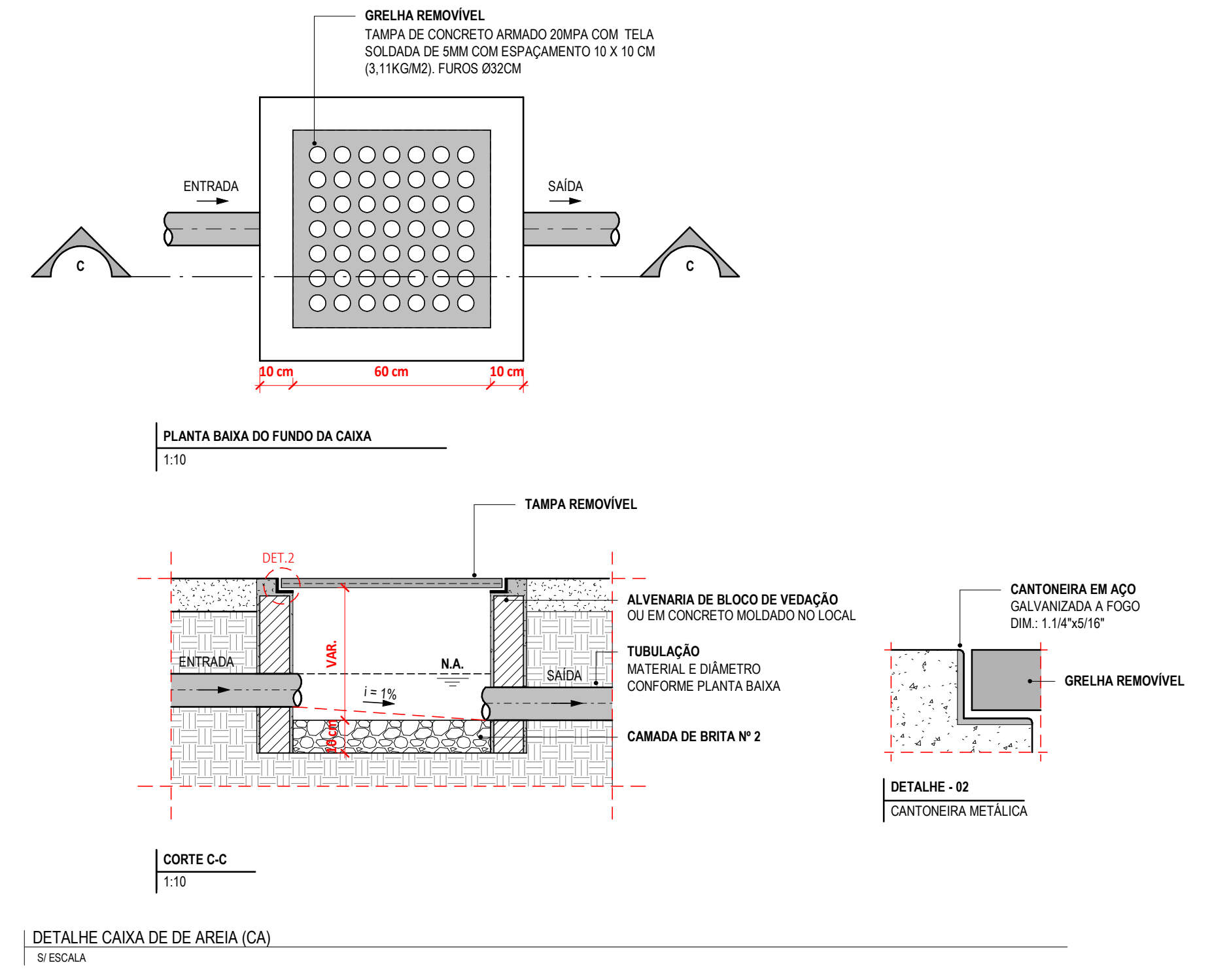

DETALHE CAIXA DE DE AREIA (CA)
1:10

ASSINATURAS E APROVAÇÃO

PROJETISTA LEONARDO SILVEIRA LIMA ENGENHEIRO CIVIL - RNP: 0601581067	PROPRIETÁRIO
APROVAÇÃO	
<p>GEO PAC <small>AV. PEDRO ANTONIO TOMAZ MOURA, 301 - BARRIO ALBERTA FORTALEZA, FORTALEZA - CE</small></p> <p>PROPRIETÁRIO: PREFEITURA MUNICIPAL DE ARACATI</p> <p>OBRA: CONSTRUÇÃO DA EEF EDMAR BENA CABREIRO</p> <p>PROJETO: INSTALAÇÕES HIDROSSANITÁRIAS</p> <p>CORTE AA: IDENTIFICAÇÃO DOS DEBENHOS</p> <p>CORTE BB: CORTE AA</p> <p>CORTE CC: CORTE BB</p> <p>CORTE DD: CORTE CC</p> <p>CORTE EE: CORTE DD</p> <p>CORTE FF: CORTE EE</p> <p>CORTE GG: CORTE FF</p> <p>SITUAÇÃO - COBERTA</p>	
LOCAL: ARACATI-CE	DATA: JULHO 2022
PROJETO: ARACATI-CE	INDICADA: 07/27
PROJETO: CAMILY VASCONCELOS	PROJETO: CAMILY VASCONCELOS