

**1 CORTE A-A**  
1:125

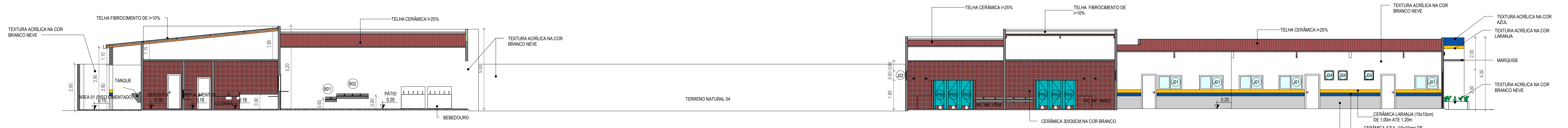

**2 CORTE B-B**  
1:125

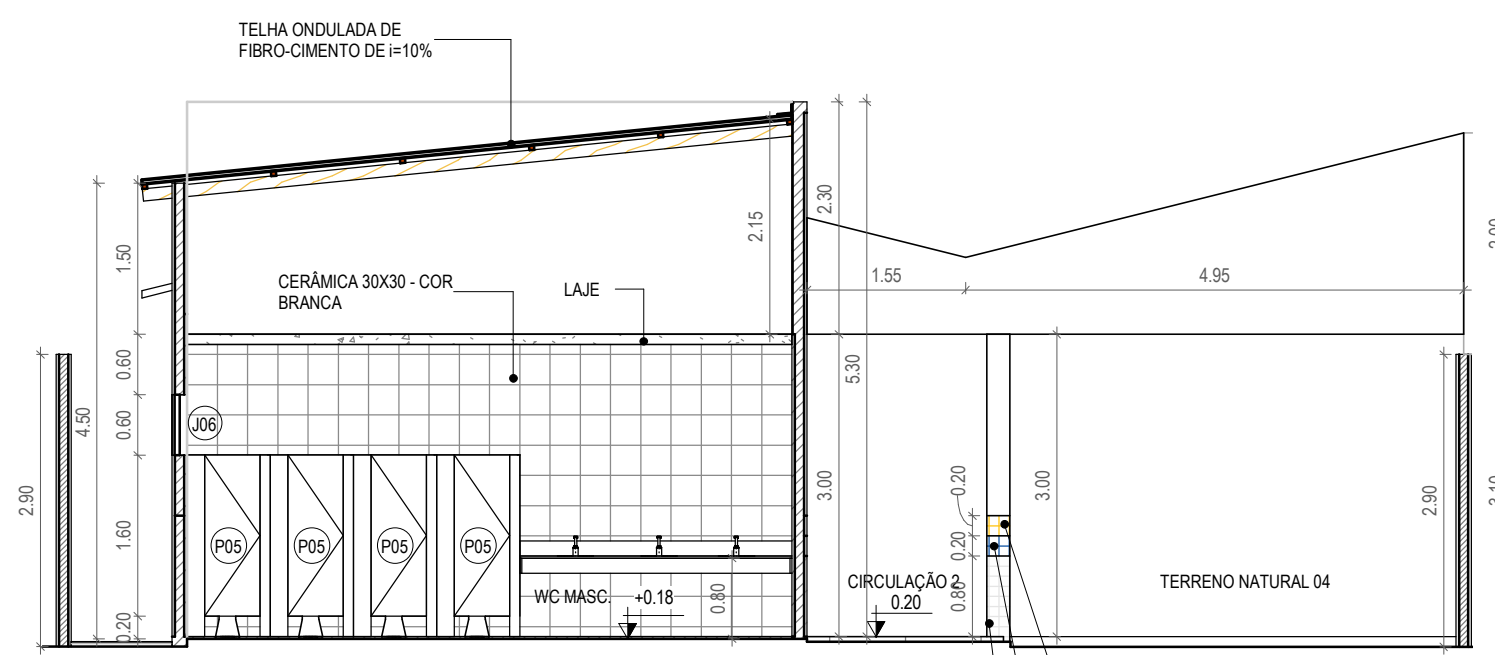

**3 CORTE C-C**  
1:75

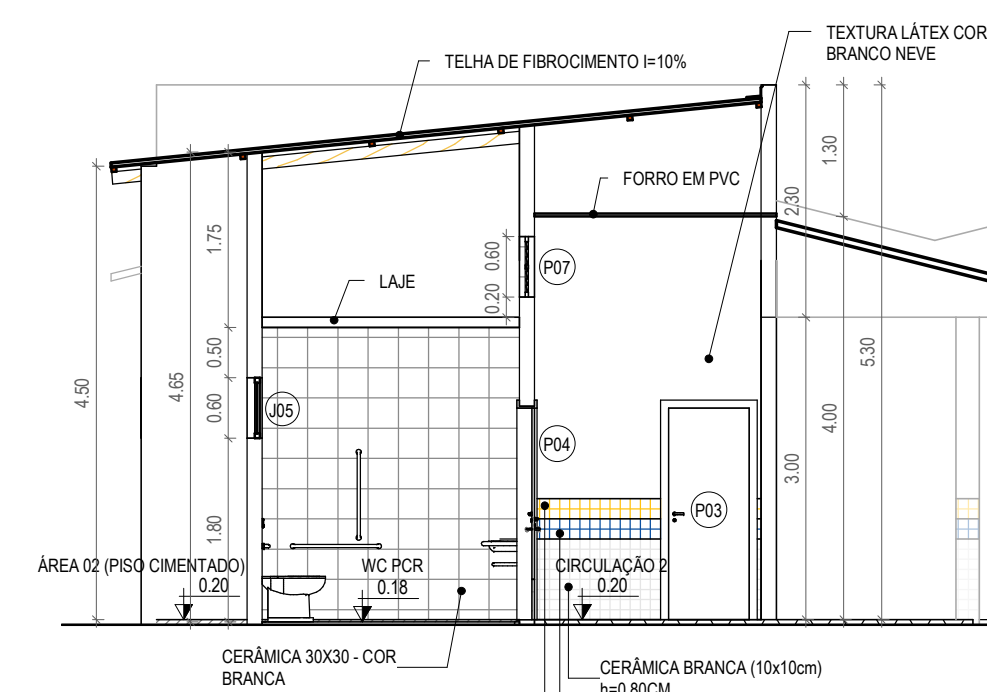

**4 CORTE D-D**  
1:75

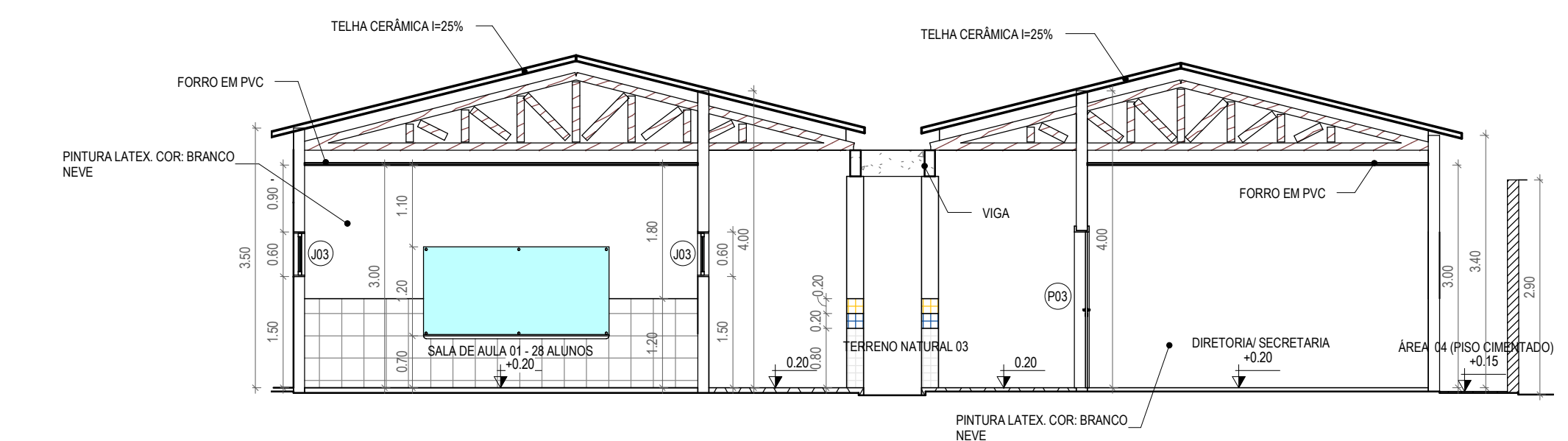

**5 CORTE E-E**  
1:75

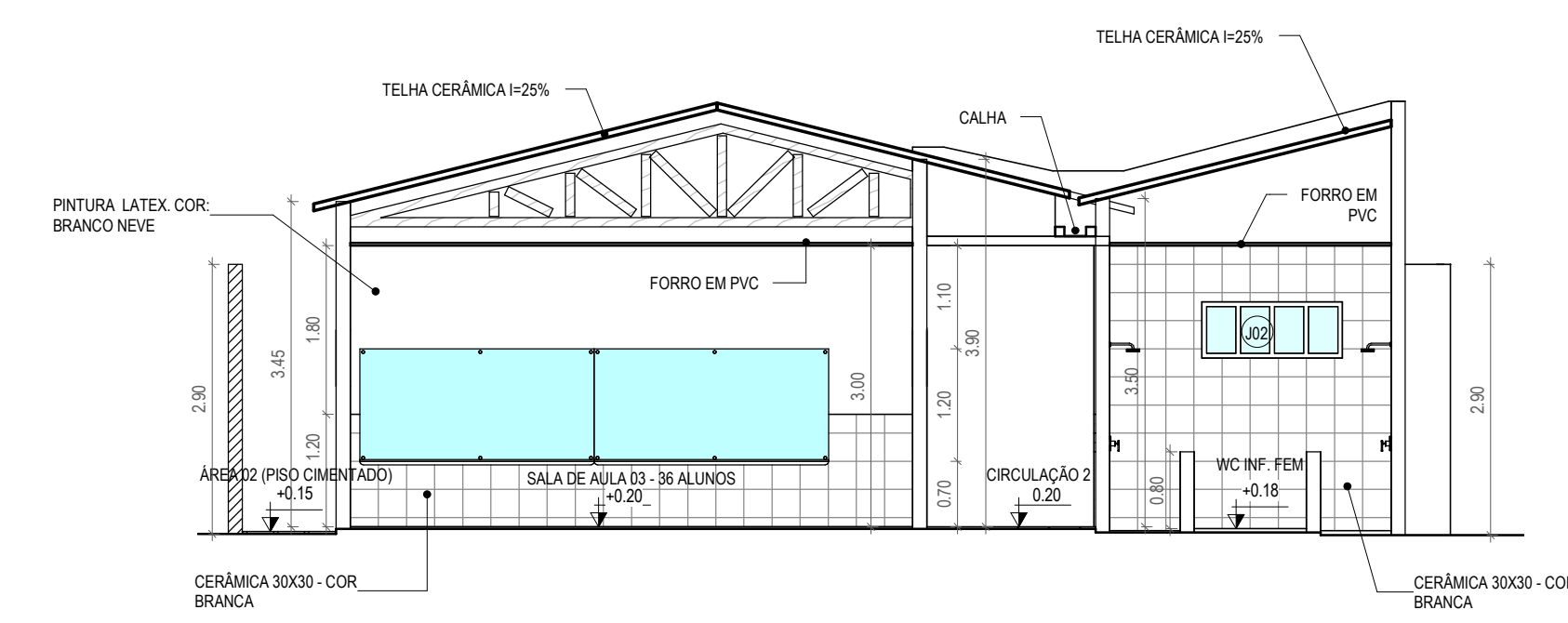

**6 CORTE F-F**  
1:75

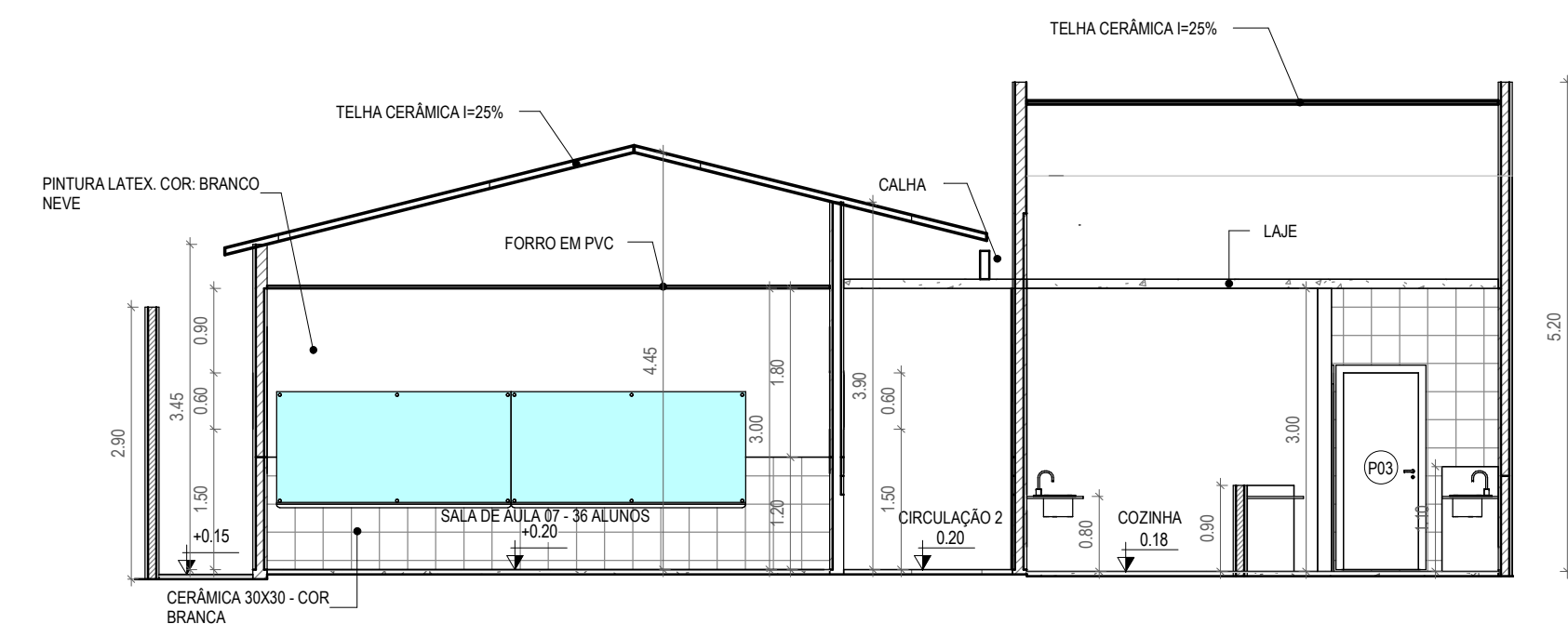

**7 CORTE G-G**  
1:75

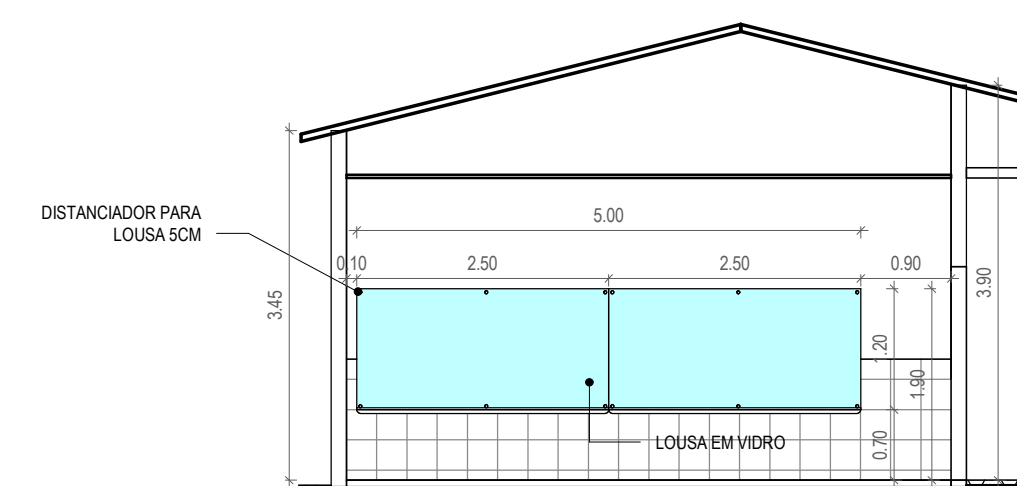

**8 DETALHE LOUSA**  
1:75

LEGENDA:	
	INDICAÇÃO NÍVEIS PLANTA E CORTE
	INDICAÇÃO DE CORTES
	INDICAÇÃO DE FACHADAS
	INDICAÇÃO DE PORTAS E JANELAS
	ESPECIFICAÇÃO DE MATERIAS (PSOPAREDETETO)
	INDICAÇÃO DE EIXOS
	INDICAÇÃO DE ELEMENTOS (BANCADA, PRATELEIRAS E ETC.)

**ASSINATURAS E APROVAÇÃO**

RESPONSÁVEL TÉCNICO: \_\_\_\_\_ PROPRIETÁRIO: \_\_\_\_\_

LEONARDO SILVEIRA LIMA  
ENGENHEIRO CIVIL - RNP: 0601581067

APROVAÇÃO: \_\_\_\_\_

**GEOPAC** AV. PADRE ANTÔNIO TOMAS, Nº260, SALAS 301  
BARRIO: MEDITERRANEA, PORTAÇUAZINHA

PROPRIETÁRIO: PREFEITURA MUNICIPAL DE ARACATI

PROJETO: CONSTRUÇÃO DA EEF EDMAR SENA

ARQUITETURA: IDENTIFICAÇÃO DOS DESENHOS: CORTE A-A DETALHE LOUSA  
CORTE B-B  
CORTE C-C  
CORTE D-D  
CORTE E-E  
CORTE F-F

ESCALA: ARACATI-CE DATA: 08/17  
DESENHO: MEIRY ARQUIVO: OUTUBRO/2022  
INDICAÇÃO: ARCT 22.34