

01 PLANTA - ESTRUTURAL
ESCALA: 1/75

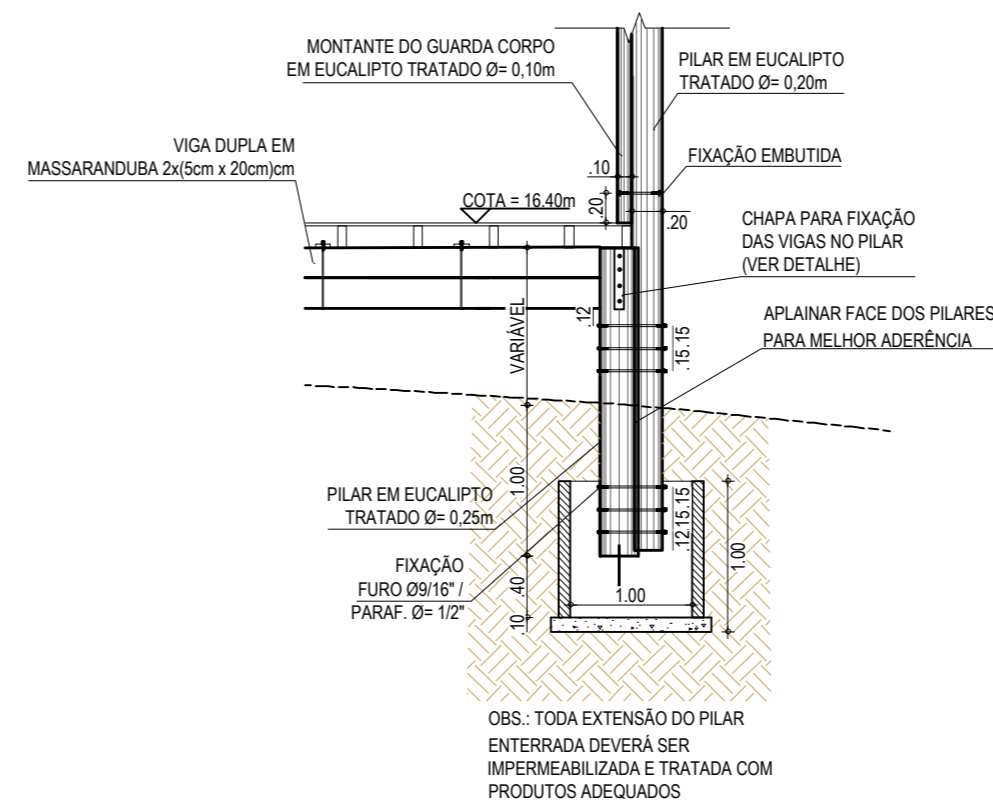

03 DETALHE FIXAÇÃO PILAR DO PERGOLADO
ESCALA: 1/50

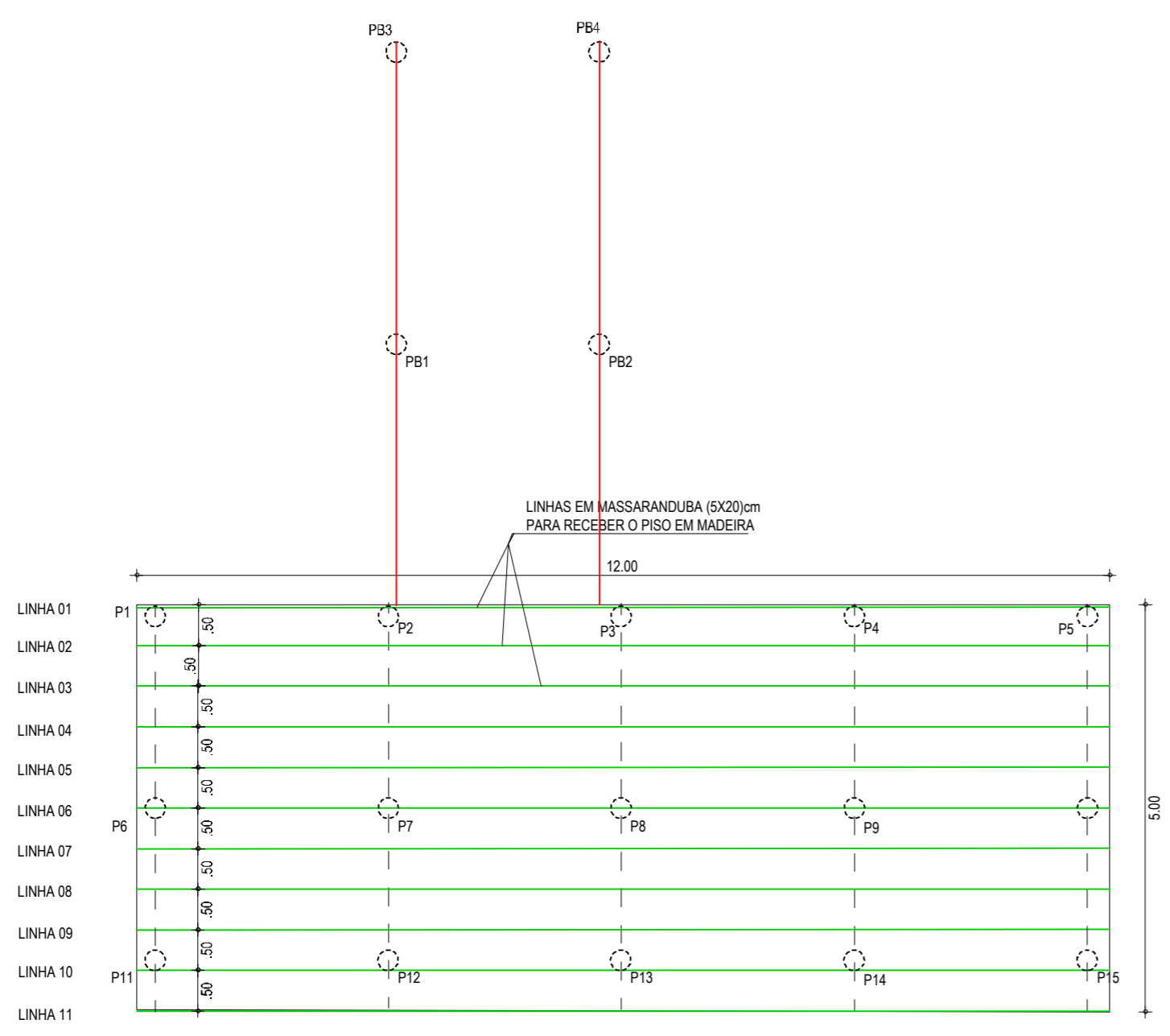

02 PLANTA - ESTRUTURAL (LINHAS)
ESCALA: 1/75

NOMENCLATURAS

PILARES
P: PILAR
PB: PILAR BAIXO

VIGAS
V: VIGA DUPLA DE MADEIRA
VI: VIGA INCLINAD DUPLA DE MADEIRA

- NOTAS**
- MADEIRA DE 1ª QUALIDADE ENVERNIZADA

EXTENSÕES DAS VIGAS (05cm x 25cm)			
VIGA	EXTENSÃO	QUANTID.	EXTENSÃO PARCIAL
V1	5,00	2	10,00
V2	5,00	2	10,00
V3	5,00	2	10,00
V4	5,00	2	10,00
V5	5,00	2	10,00
VI1	6,80	2	13,60
VI2	6,80	2	13,60
EXTENSÃO TOTAL (m)			77,20

VIGAS DE CONTRAVENTAMENTO (05cm x 20cm)			
VIGA	EXTENSÃO	QUANTID.	EXTENSÃO
CTV	2,88	4	11,52

EXTENSÕES DAS LINHAS DE MADEIRA (5cm x 20cm)	
LINHA	EXTENSÃO
LINHA 01	12,00
LINHA 02	12,00
LINHA 03	12,00
LINHA 01'	12,00
LINHA 02'	12,00
LINHA 03'	12,00
LINHA 04	12,00
LINHA 05	12,00
LINHA 06	12,00
LINHA 07	12,00
LINHA 08	12,00
LINHA 09	12,00
LINHA 10	12,00
LINHA 11	12,00
EXTENSÃO TOTAL (m)	132,00

ASSINATURAS E APROVAÇÃO

PROJETISTA: *Leonardo Silveira Lima*
LEONARDO SILVEIRA LIMA
ENGENHEIRO CIVIL - RNP: 0601581067

PROPRIETÁRIO:

APROVAÇÃO

GEO PAC AV. PADRE ANTÔNIO TOMÁS, N.º 2420, SALA 301/302, BAIRRO ALDEOTA | FORTALEZA-CE
FONE: 85 3241-3147 | EMAIL: GEO PAC@GEO PAC.COM.BR

PROPRIETÁRIO:
PREFEITURA MUNICIPAL DE ARACATI/CE

OBRA:
CONSTRUÇÃO DA DESCIDA DE PRAIA - FONTAINHA EM ARACATI-CE

PROJETO:
PROJETO ESTRUTURA DE MADEIRA

IDENTIFICAÇÃO DOS DESENHOS:
01. PLANTA - ESTRUTURAL
02. PLANTA - ESTRUTURAL (LINHAS)
03. DETALHE FIXAÇÃO PILAR PERGOLADO

LOCAL: FONTAINHA/ ARACATI-CE DATA: OUTUBRO/2022 PRANCHAS: 01/01
DESENHO: INDICADA ESCALA: CONTROLADO: ARCT 22.26