

4 ISO - ESG

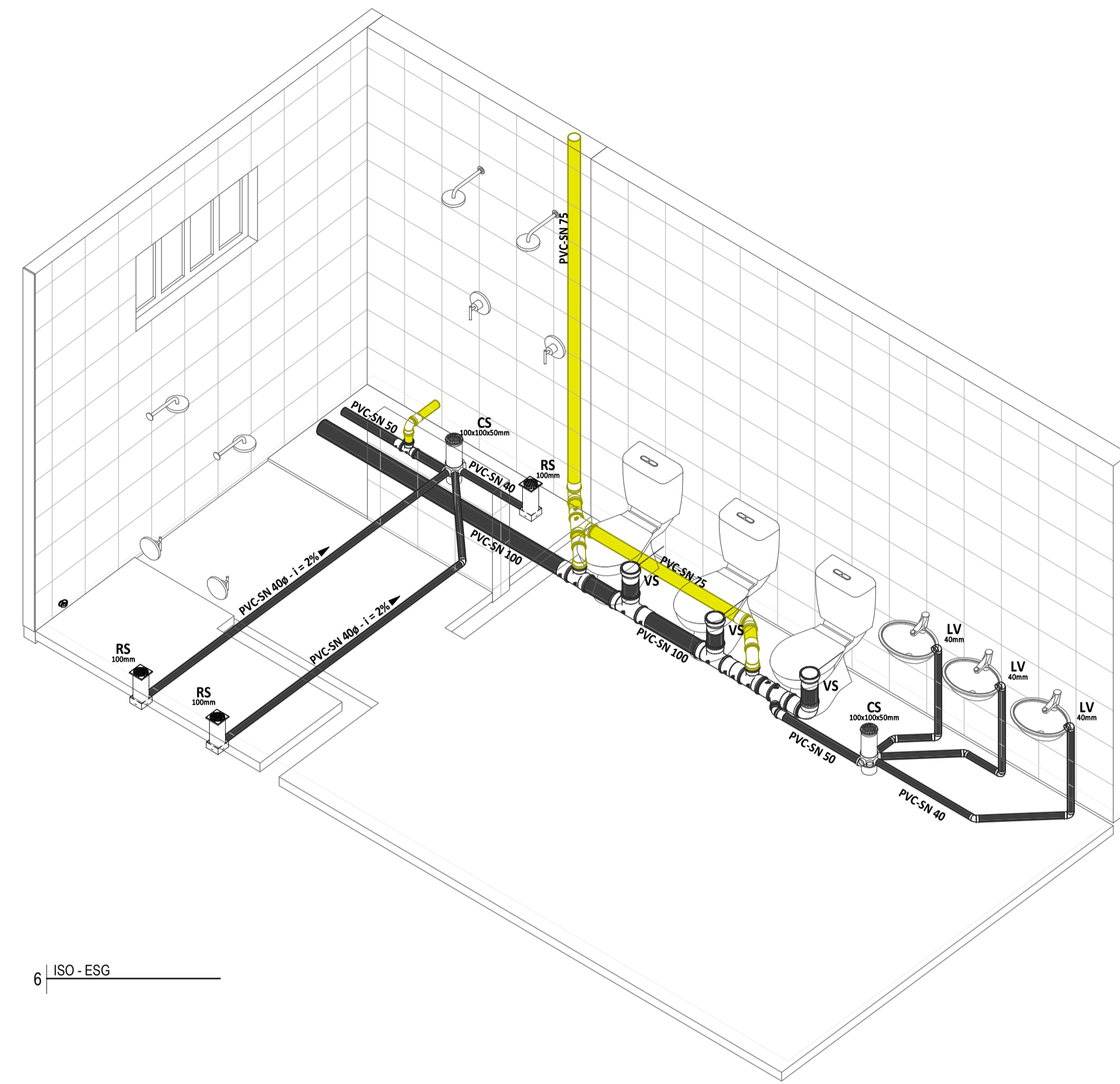

6 ISO - ESG

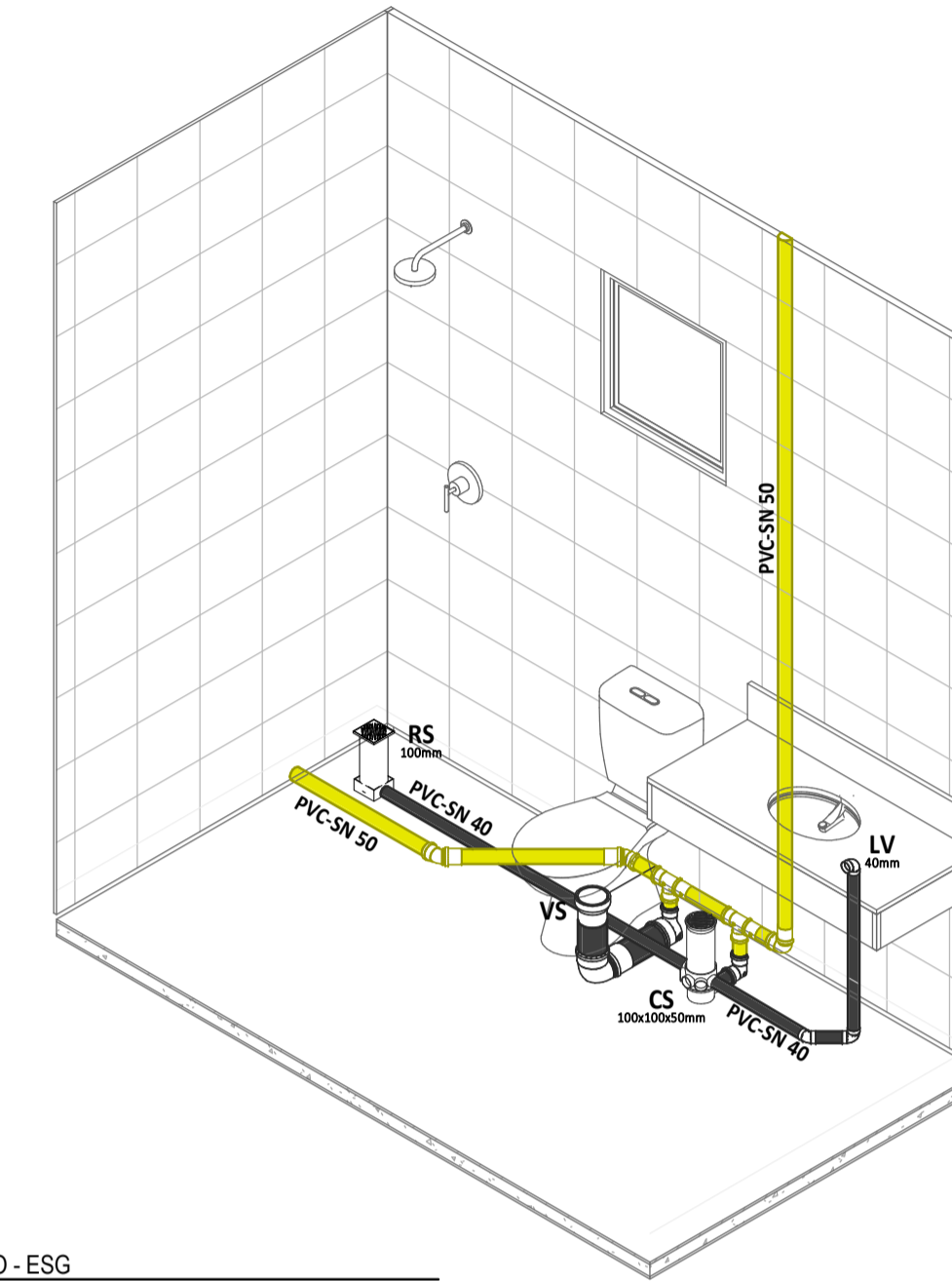

7 ISO - ESG

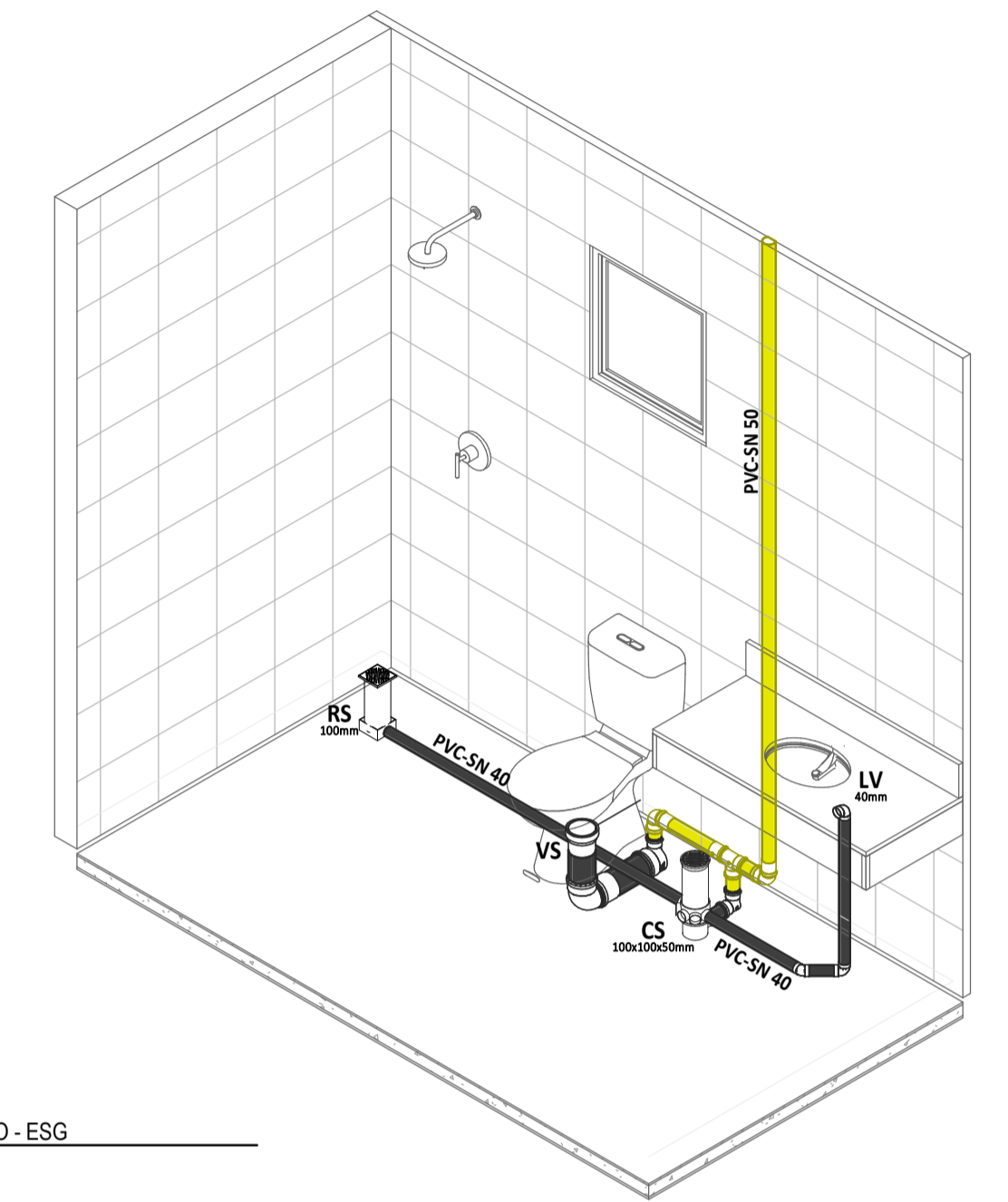

8 ISO - ESG

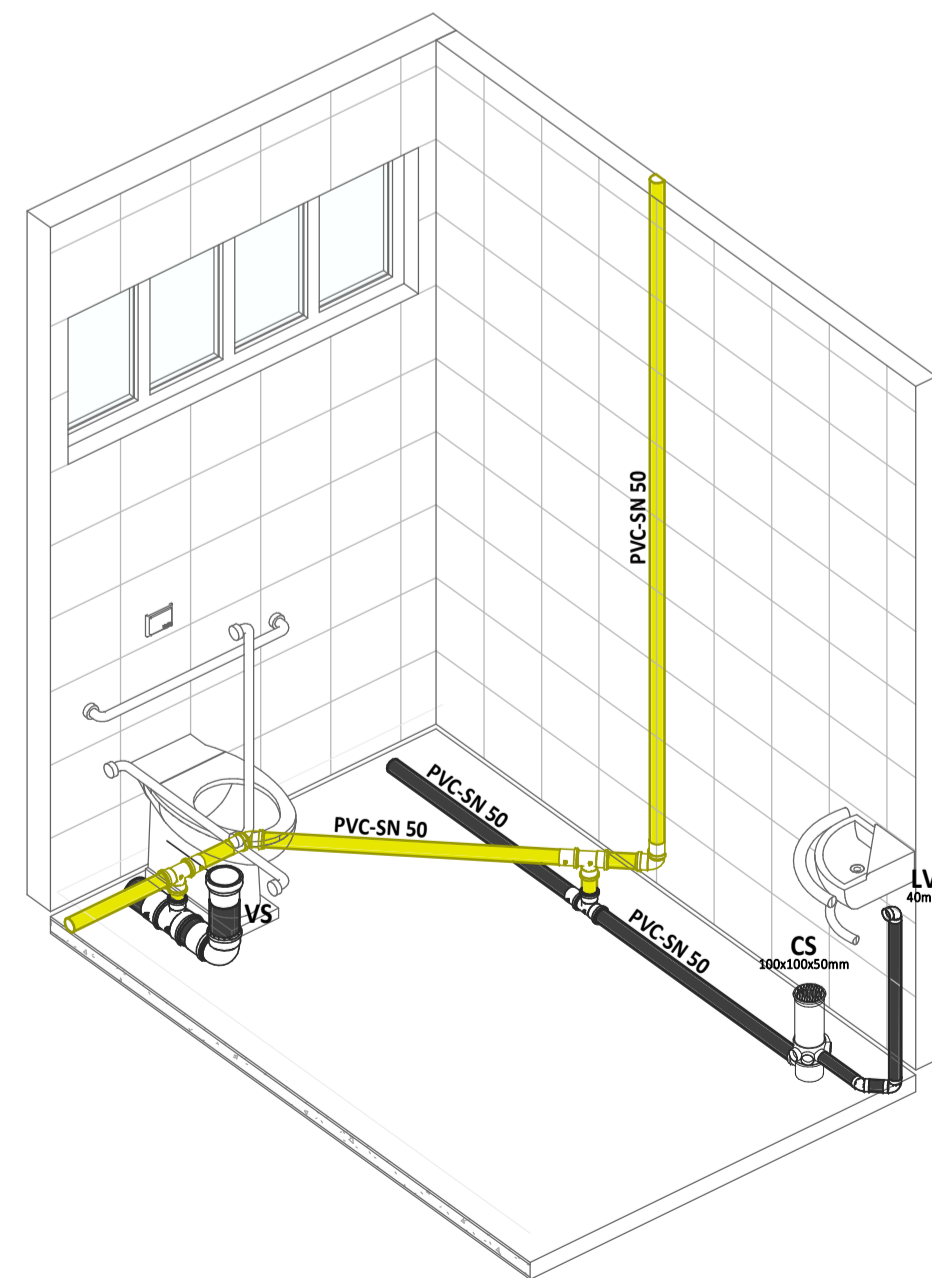

5 ISO - ESG

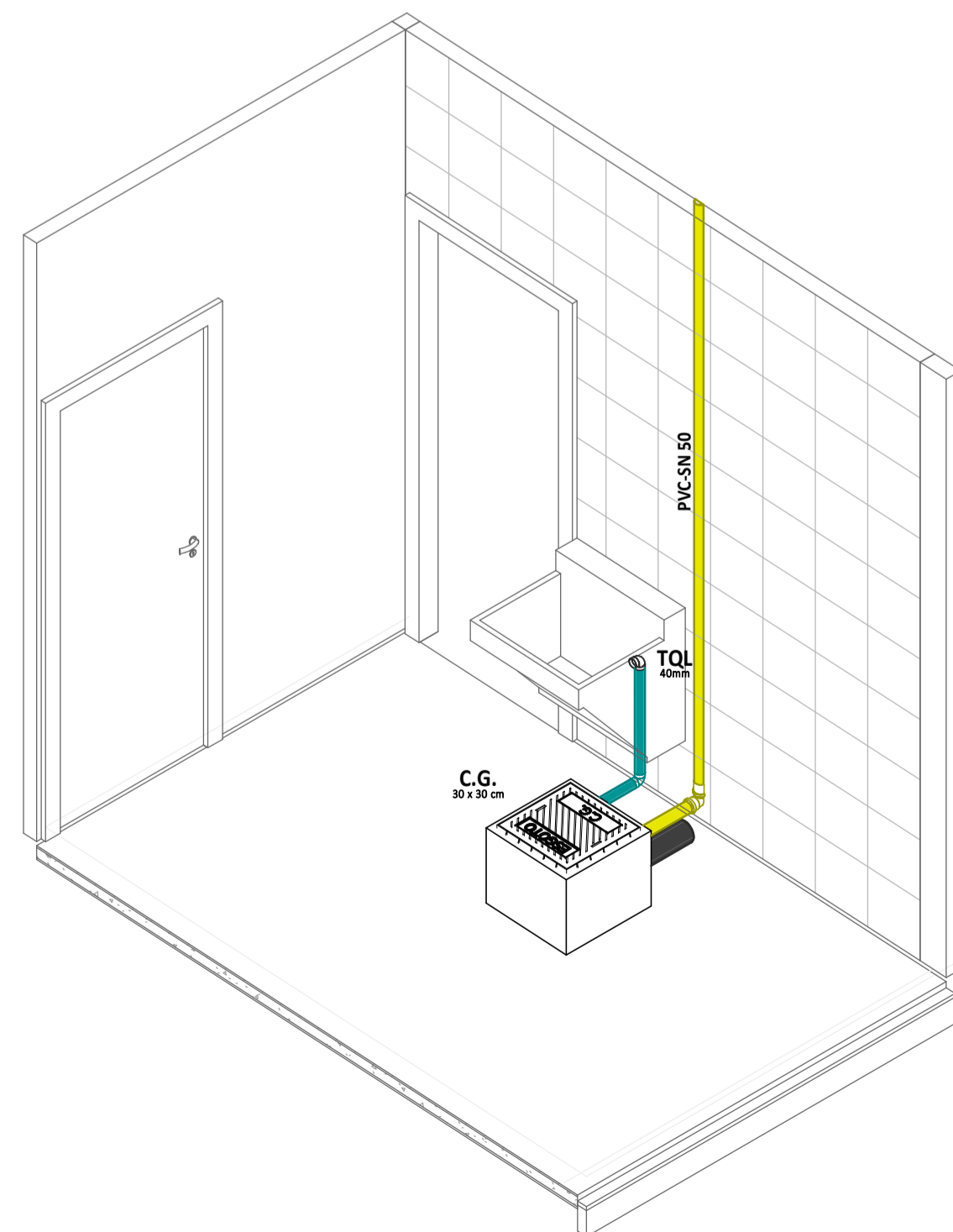

3 ISO - ESG

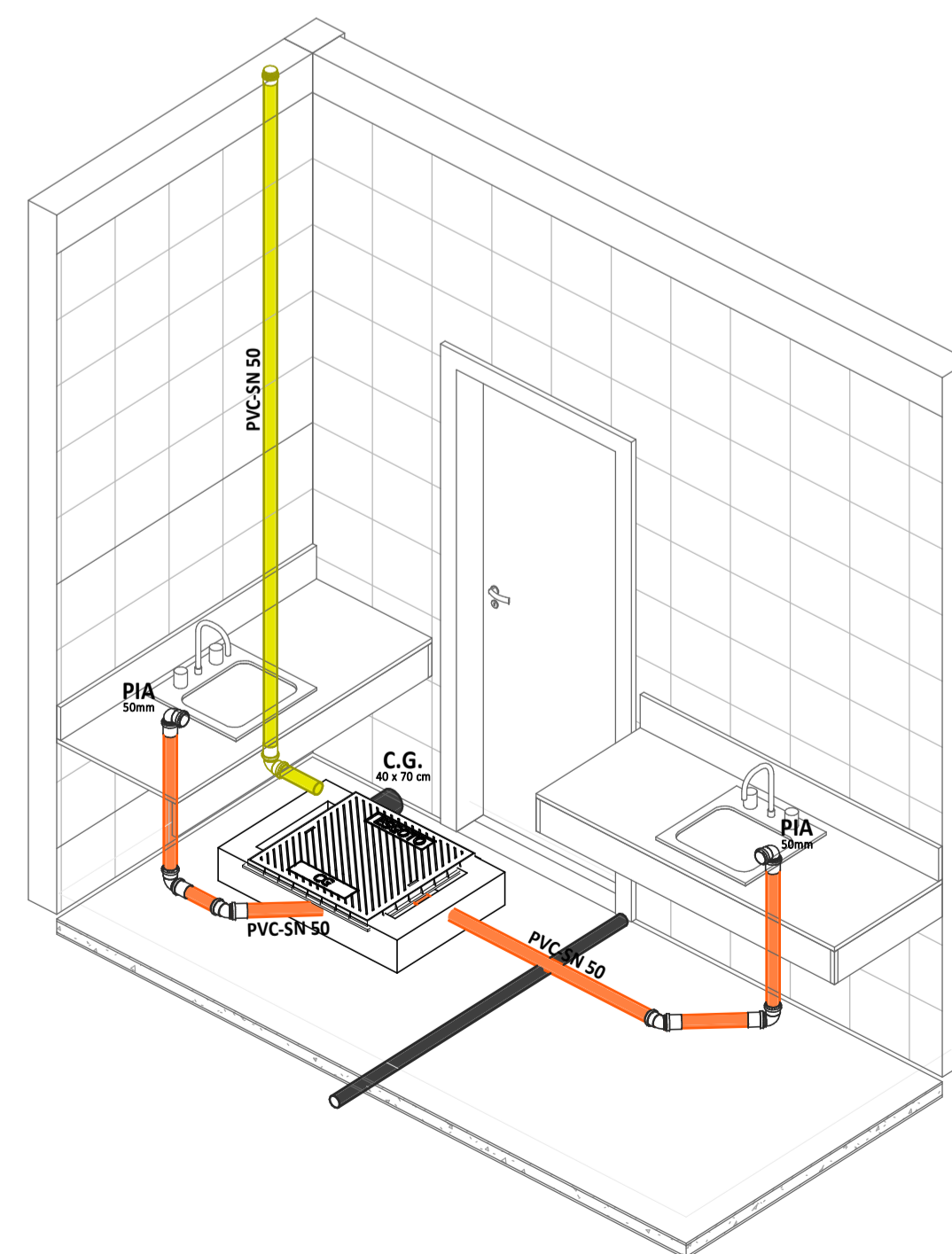

2 ISO - ESG

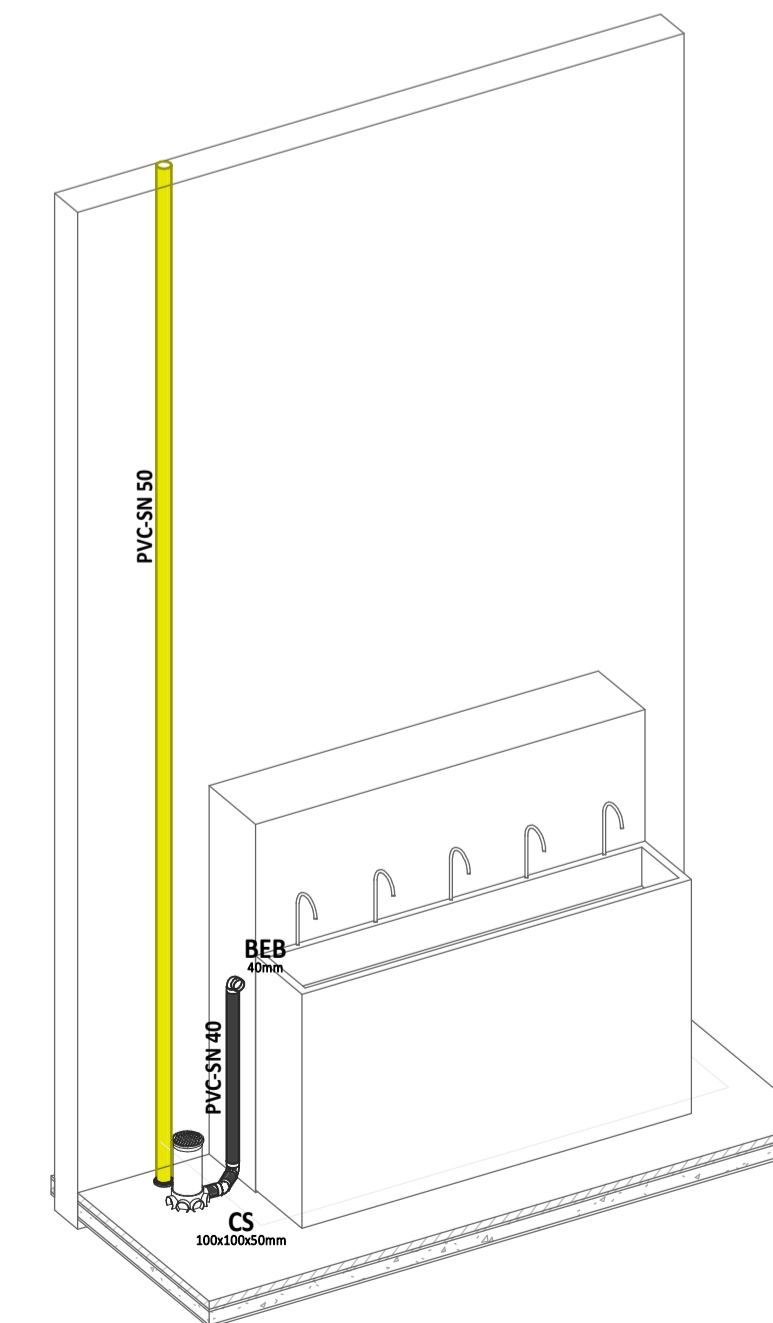

1 ISO - ESG

LEGENDA DE CORES

- ÁGUA FRIA
TUBULAÇÃO EM PVC MARRON RÍGIDO,
PARA UMA PRESSÃO DE SERVIÇO DE 7,5
KGf/cm²
- TUBULAÇÃO DE AFIÃO
INSTALADA SOB O PISO
- ALIMENTAÇÃO
TUBULAÇÃO EM PVC MARRON RÍGIDO,
PARA UMA PRESSÃO DE SERVIÇO DE
7,5 KGf/cm²
- ÁGUAS PLUVIAIS
TUBULAÇÃO EM PVC SÉRIE NORMAL,
QUANDO NÃO INDICADO (PVC-
SN), QUANDO ESPECIFICADA.
- ESGOTO GORDUROSO
QUANDO NÃO INDICADO EM
TUBULAÇÃO EM PVC SÉRIE
NORMAL (PVC-SN)
- ESGOTO
QUANDO NÃO INDICADO,
TUBULAÇÃO EM PVC SÉRIE NORMAL
(PVC-SN)
- SABÃO
TUBULAÇÃO EM PVC SÉRIE
NORMAL (PVC-SN)
- VENTILAÇÃO
TUBULAÇÃO EM PVC SÉRIE
NORMAL (PVC-SN)
- DRENO DE AR-CONDICIONADO
TUBULAÇÃO EM PVC SÉRIE NORMAL
(PVC-SN)

ASSINATURAS E APROVAÇÃO

PROJETISTA: 
LEONARDO SILVEIRA LIMA
ENGENHEIRO CIVIL - RNP: 0601581067

PROPRIETÁRIO: _____

APROVAÇÃO

PROPRIETÁRIO: _____

DEB: _____

PROJETO: **CONSTRUÇÃO DA ESCOLA EM TABULEIRO DO CABREIRO**

INSTALAÇÕES HIDROSSANITÁRIAS
IDENTIFICAÇÃO DOS DESENHOS:
ISO - ESG

GEO PAC AV. PROF. ANTÔNIO TOMAS NYSSER, CALHE 311
BARRIO ALBERTO FORTALEZA/CE, 01010-000

PREFEITURA MUNICIPAL DE ARACATI

PROJETO: **CONSTRUÇÃO DA ESCOLA EM TABULEIRO DO CABREIRO**

INSTALAÇÕES HIDROSSANITÁRIAS
IDENTIFICAÇÃO DOS DESENHOS:
ISO - ESG

LOCAL: ARACATI/CE

DATA: JUNHO/2022

PRIMEIRO: CAMILY VASCONCELOS

INDICADA

DATA: JUNHO/2022

PRIMEIRO: CAMILY VASCONCELOS

INDICADA