

PLANTA BAIXA

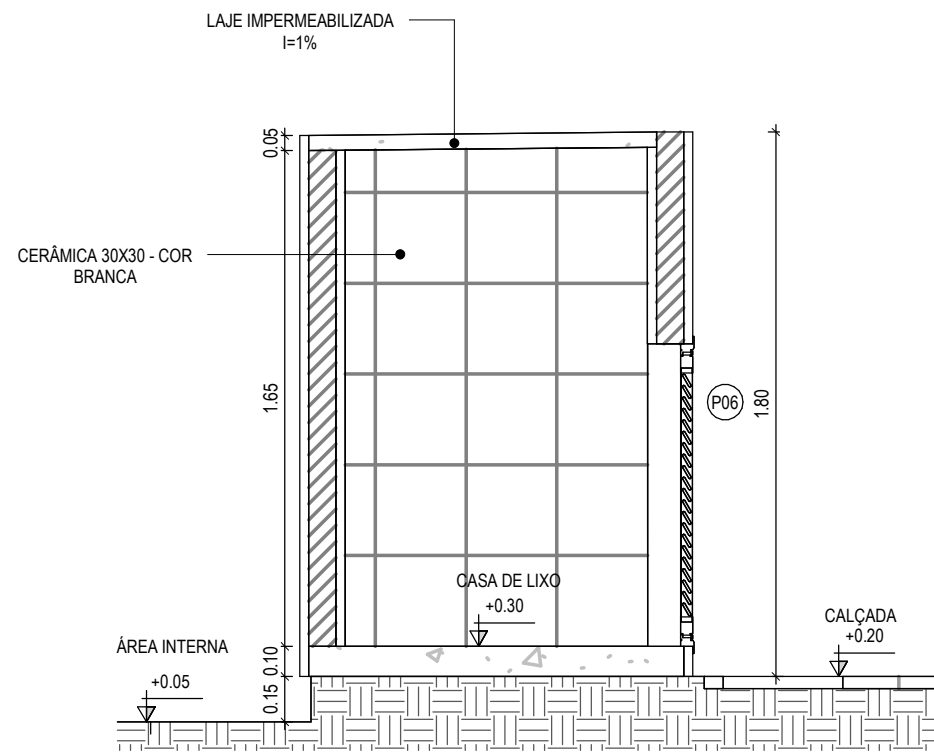

CORTE A-A

TEXTURA ACRÍLICA NA COR BRANCO NEVE

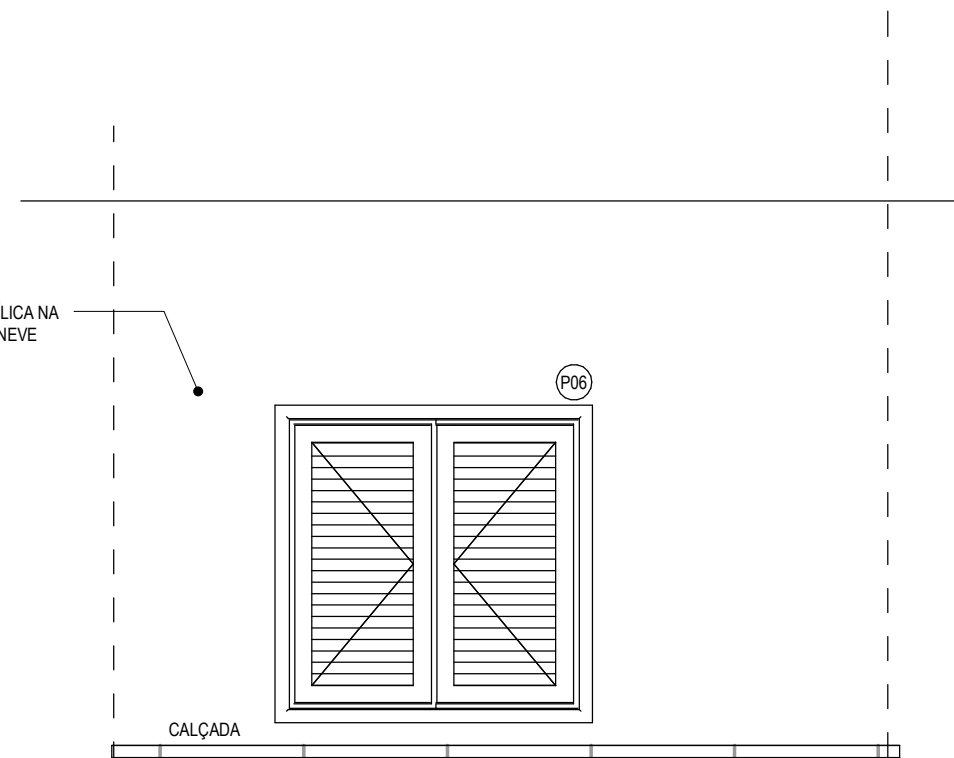

VISTA FRONTAL

ASSINATURAS E APROVAÇÃO

COORDENAÇÃO:

Leonardo Silveira Lima

LEONARDO SILVEIRA LIMA
ENGENHEIRO CIVIL - RNP: 0601581067

APROVAÇÃO:

PROPRIETÁRIO:
PREFEITURA MUNICIPAL DE
ARACATI

PROPRIETÁRIO:
GEO PAC
AV. PADRE ANTÔNIO TOMÁS, Nº2420, SALAS 301
BARRIO ALDEOTA | FORTALEZA/CE.
FONE: 85 3241.3147 | EMAIL: GEOPAC@GEO PAC.COM.BR

OBRA:
CONSTRUÇÃO DO CEI MANUEL ANTÔNIO PEREIRA

PROJETO:
ARQUITETURA
IDENTIFICAÇÃO DOS DESENHOS:
DETALHE CASA DO LIXO

LOCAL:
ARACATI-CE

DATA:
JULHO/2022

ESCALA:
INDICADA

PRANCHA:
11/19

CONTROLE:
ARCT 22.39