

LEGENDA:	
	INDICAÇÃO NÍVEL PLANTA E CORTE
	INDICAÇÃO DE CORTES
	INDICAÇÃO DE FACHADAS
	INDICAÇÃO DE PORTAS E JANELAS
	ESPECIFICAÇÃO DE MATERIAS (PISO/PAREDE/TETO)
	INDICAÇÃO DE EIXOS
	INDICAÇÃO DE ELEMENTOS (BANCADA, PRATELEIRAS E ETC.)

**1 VISTA 01**  
1 : 100

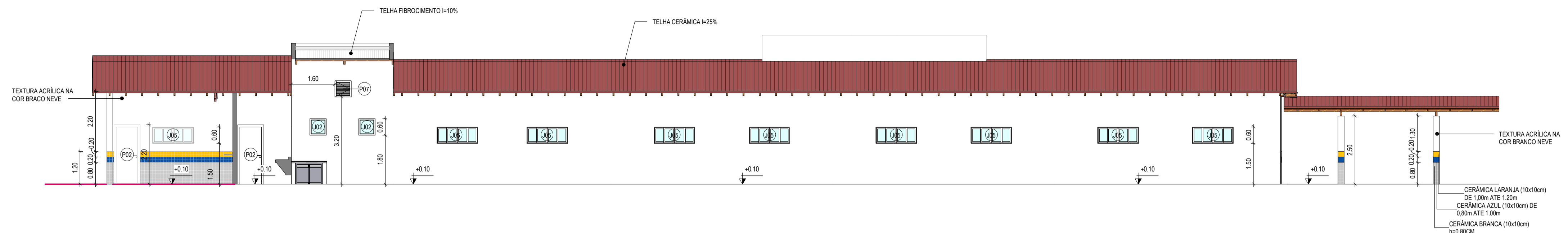

**2 VISTA 02**  
1 : 75

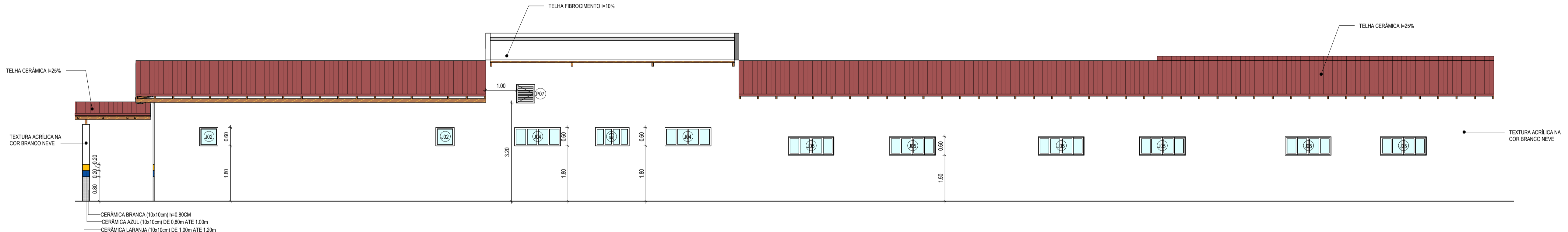

**3 VISTA 03**  
1 : 75

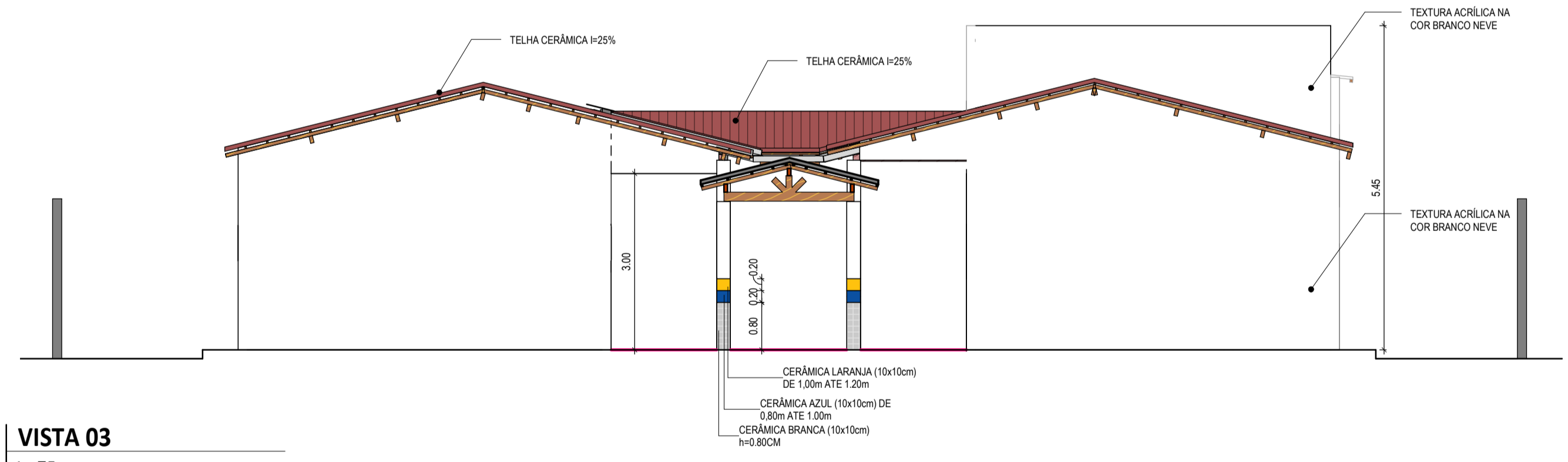

**4 VISTA 04**  
1 : 75

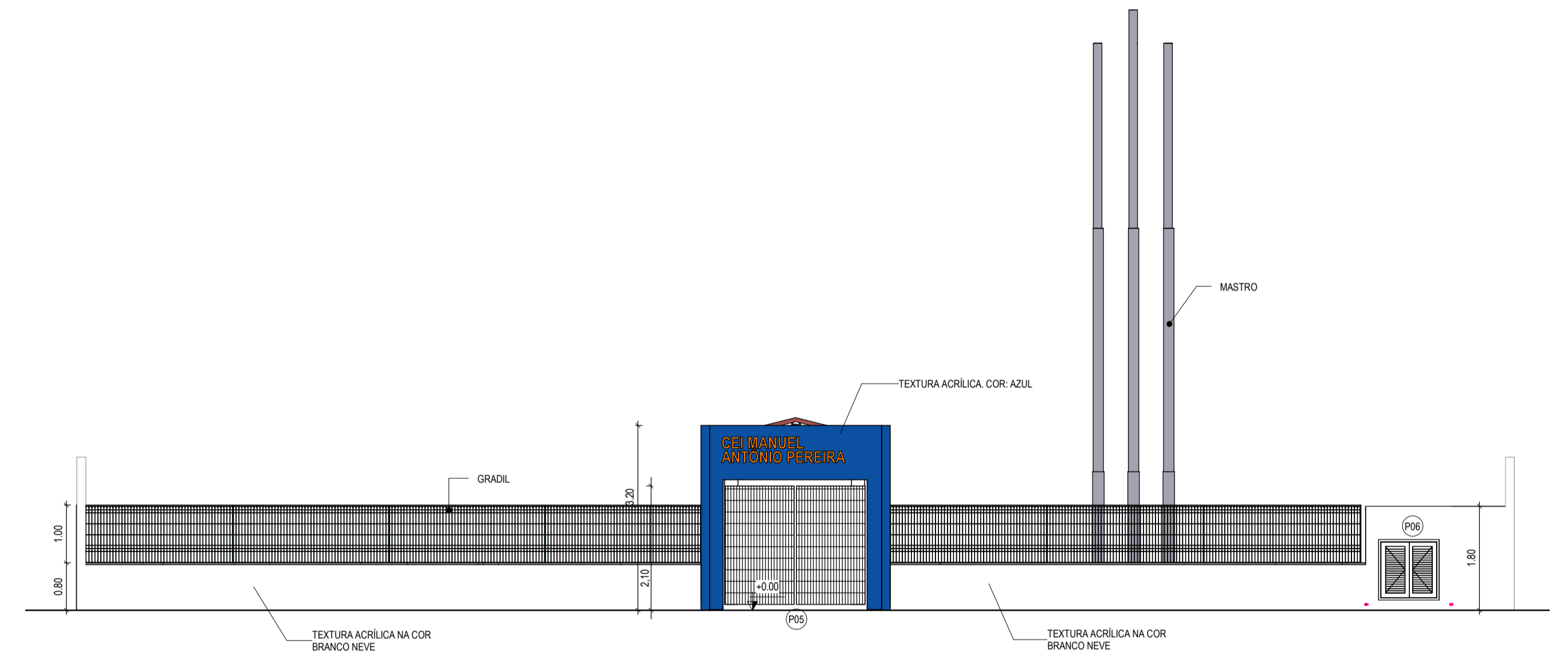

**5 VISTA 05**  
1 : 75

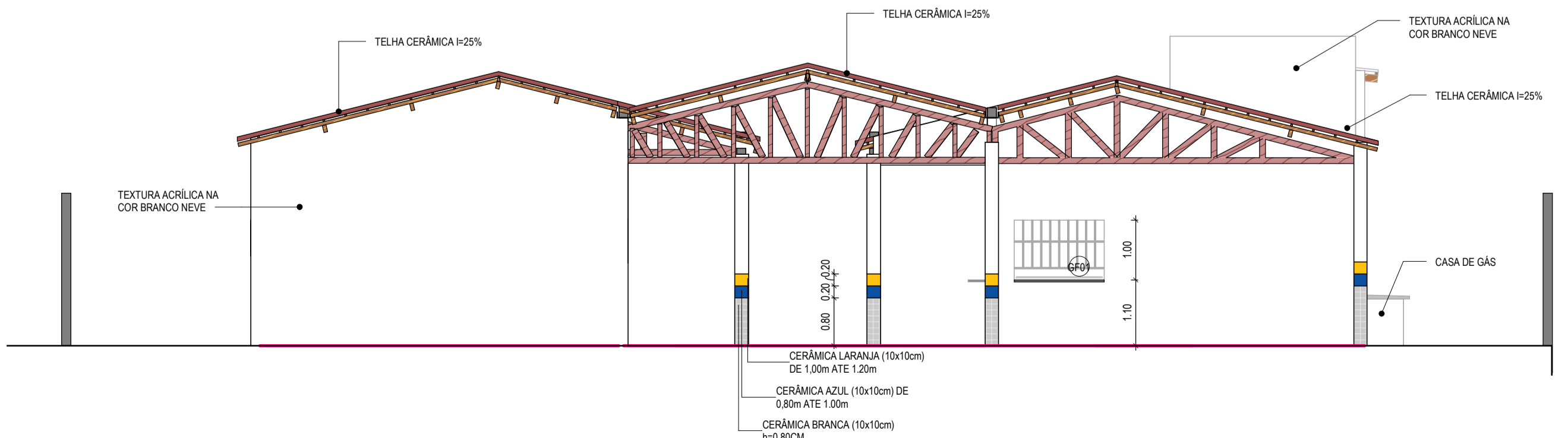

**ASSINATURAS E APROVAÇÃO**

RESPONSÁVEL TÉCNICO:	PROPRIETÁRIO:
LEONARDO SILVEIRA LIMA ENGENHEIRO CIVIL - RNP: 0601581067	
APROVAÇÃO	
<p><b>GEOPAC</b> AV. PADRE ANTONIO TOMAS, Nº260, SALAS 301 BARRIO REDONDA, FORTALEZA FONE: 85 3241 3141 EMAIL: GEOPAC@GEOPAC.COM.BR</p> <p>PROPRIETÁRIO: <b>PREFEITURA MUNICIPAL DE ARACATI</b></p> <p>OBRA: <b>CONSTRUÇÃO DO CEI MANOEL ANTONIO PEREIRA</b></p> <p>PROJETO: ARQUITETURA IDENTIFICAÇÃO DOS DESENHOS: FACHADAS: VISTA 01 VISTA 02 VISTA 03 VISTA 04 VISTA 05</p> <p>LOCAL: ARACATI-CE</p> <p>DATA: JULHO 2022</p> <p>PROJECIONISTA: 10/19</p> <p>DESENHADOR: MEIRY</p> <p>ESCALA: INDICADA</p> <p>ARQUIVO: ARCT 22.39</p>	