

1 CORTE A-A
1:75

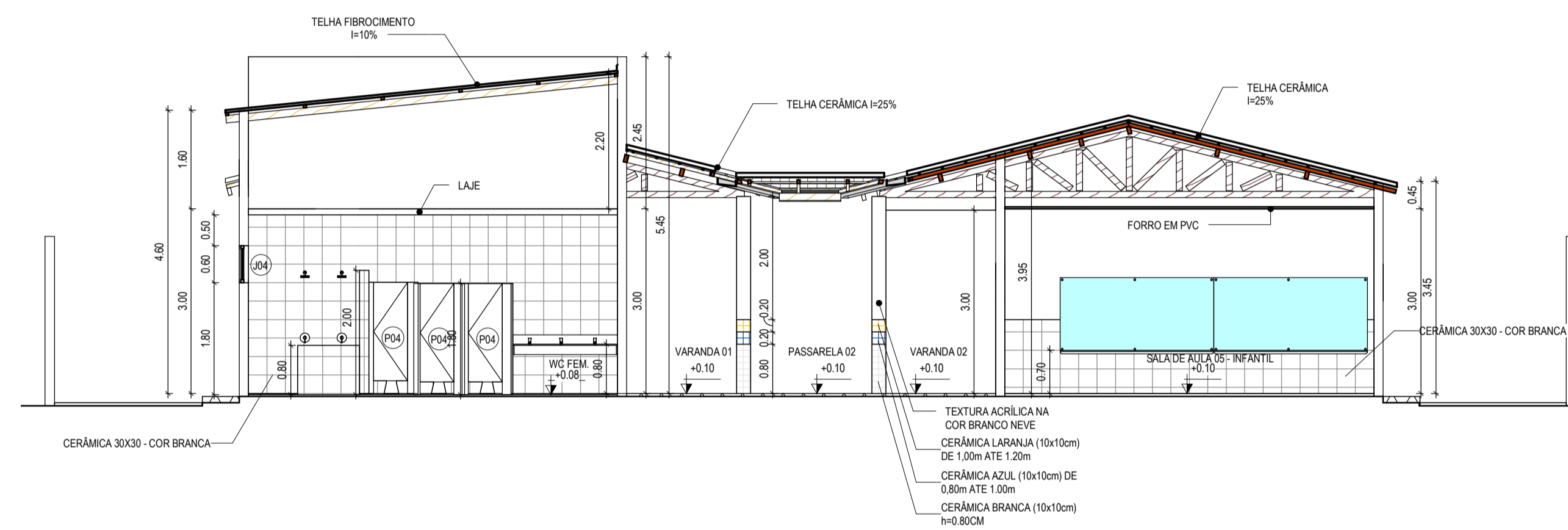

2 CORTE B-B
1:75

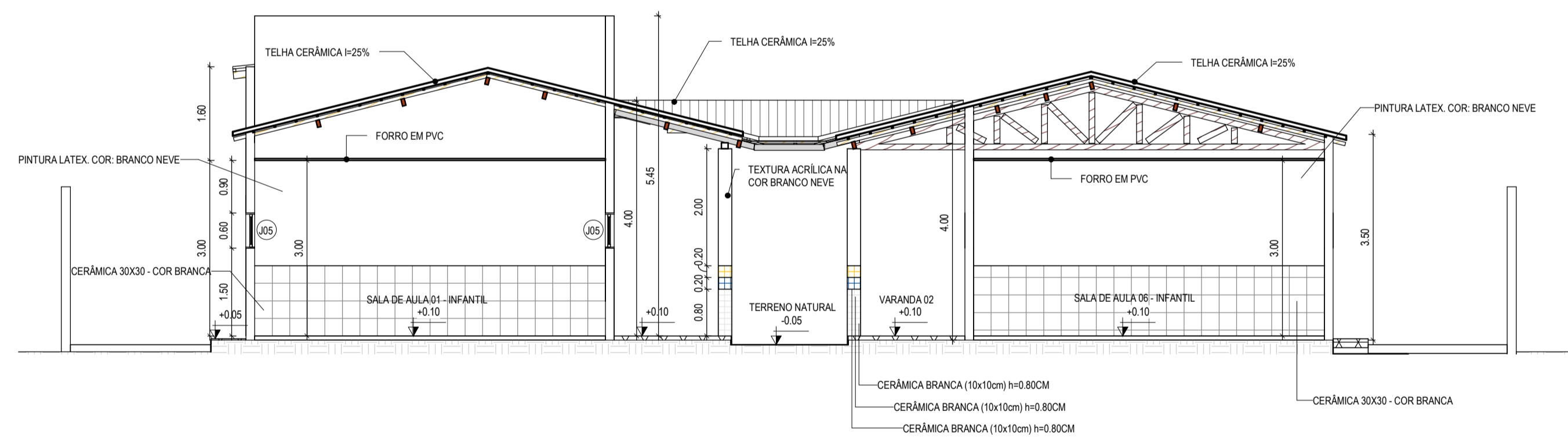

3 CORTE C-C
1:75

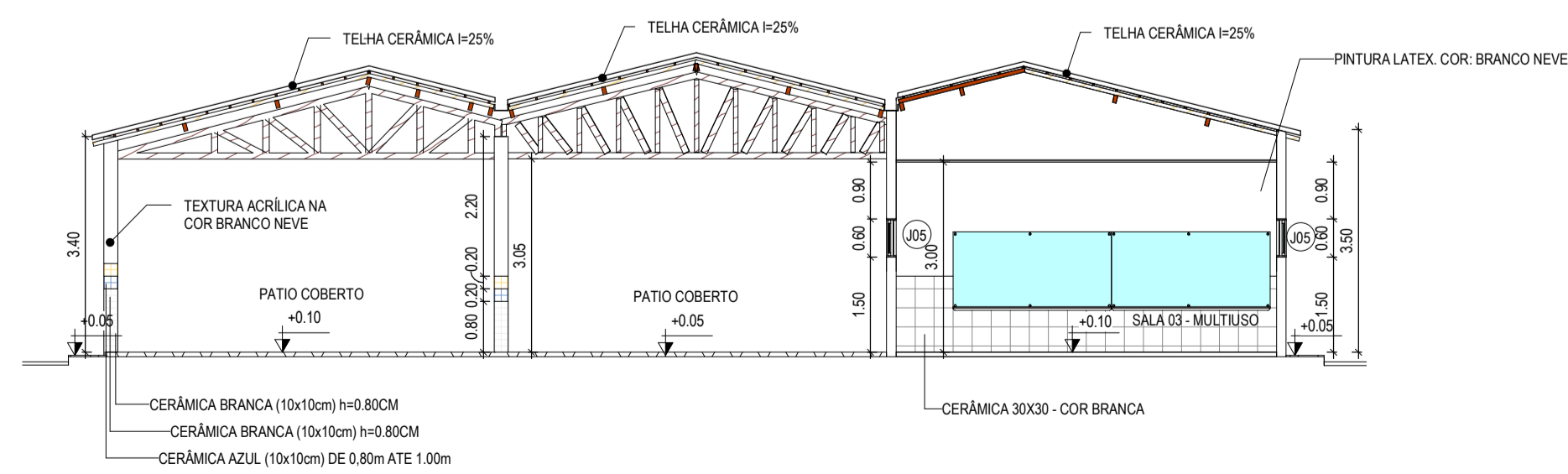

4 CORTE D-D
1:100

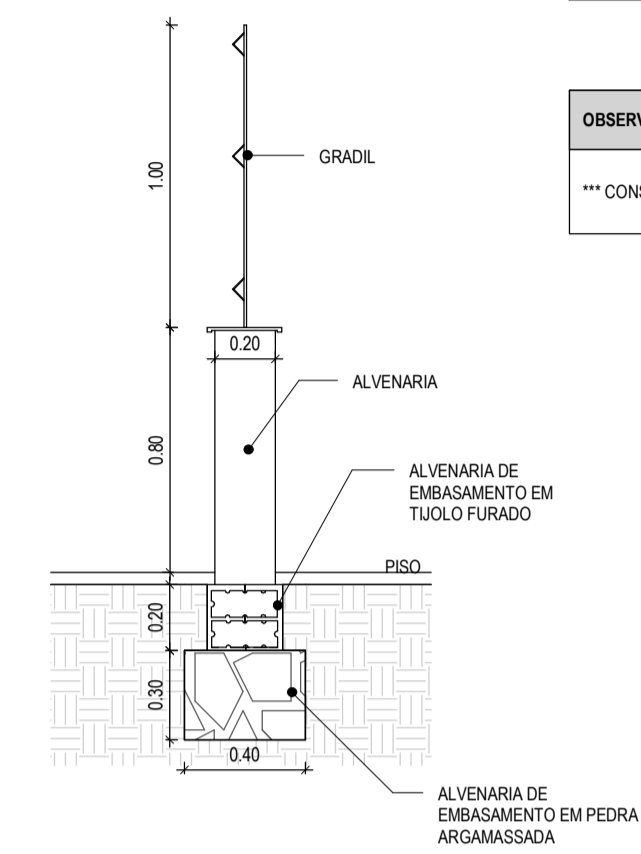

5 DETALHE DA MURETA
1:25

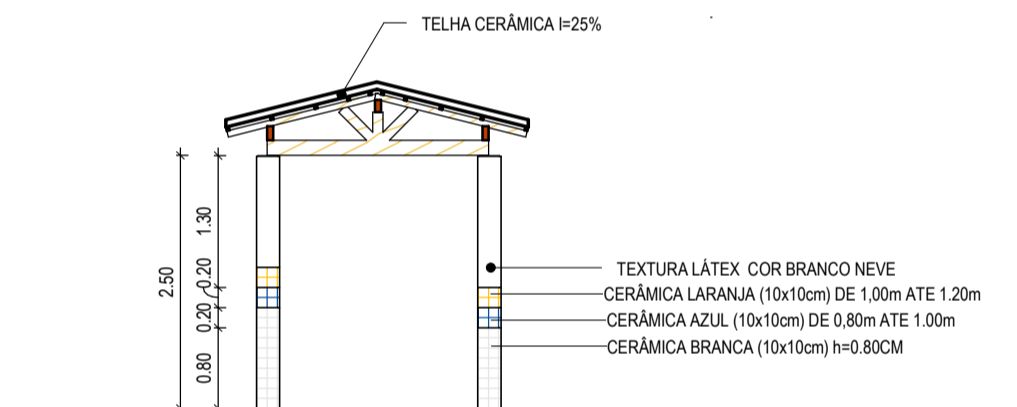

6 CORTE E-E
1:75

LEGENDA:	
	INDICAÇÃO NÍVEL PLANTA E CORTE
	INDICAÇÃO DE CORTES
	INDICAÇÃO DE FACHADAS
	INDICAÇÃO DE PORTAS E JANELAS
	ESPECIFICAÇÃO DE MATERIAS (PISO/PAREDE/TETO)
	INDICAÇÃO DE EIXOS
	INDICAÇÃO DE ELEMENTOS (BANCADA, PRATELEIRAS E ETC.)

OBSERVAÇÃO:
*** CONSIDERAR NÍVEL +0,10m NO PROJETO, COMO SENDO O NÍVEL INTERNO ACABADO

ASSINATURAS E APROVAÇÃO

RESPONSÁVEL TÉCNICO:	PROPRIETÁRIO:
	BARRO REDONDA (PORTALEZINHA)
LEONARDO SILVEIRA LIMA	
ENGENHEIRO CIVIL - RNP: 0601581067	

APROVAÇÃO

GEOPAC AV. PADRE ANTÔNIO TOMAS, Nº200, SALAS 301
BARRIO REDONDA (PORTALEZINHA)
FONE: 86 3241 3141 EMAIL: GEOPAC@GEOPAC.COM.BR

PROPRIETÁRIO:
PREFEITURA MUNICIPAL DE ARACATI

PROJETO:
CONSTRUÇÃO DO CEI MANUEL ANTÔNIO PEREIRA

ARQUITETURA
IDENTIFICAÇÃO DOS DESENHOS:
CORTE A-A
CORTE B-B
CORTE C-C
CORTE D-D
CORTE E-E
DETALHE DA MURETA

ESCALA:
ARACATI-CE

DATA:
JULHO 2022

PROJANAL:
09/19

DESENHO:
MERYV

INDICAÇÃO:
ARQUIVO

ARCT 22.39