

**BLOCO 3**  
1:50

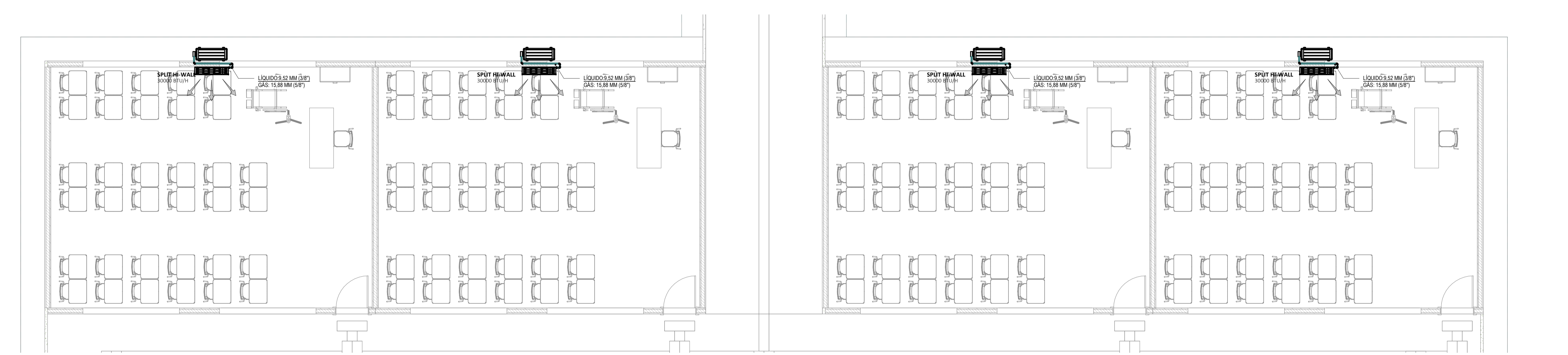

**BLOCO 2**  
1:50

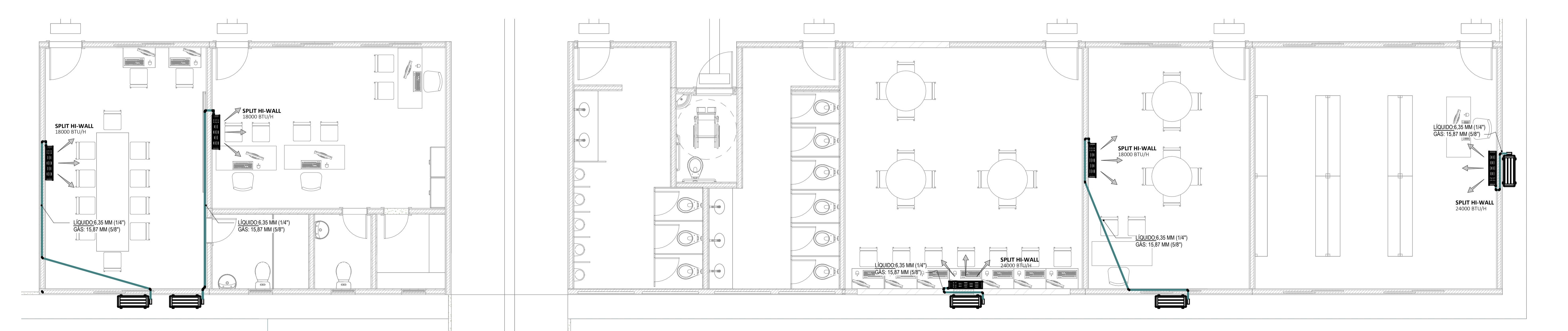

**BLOCO 1**  
1:50

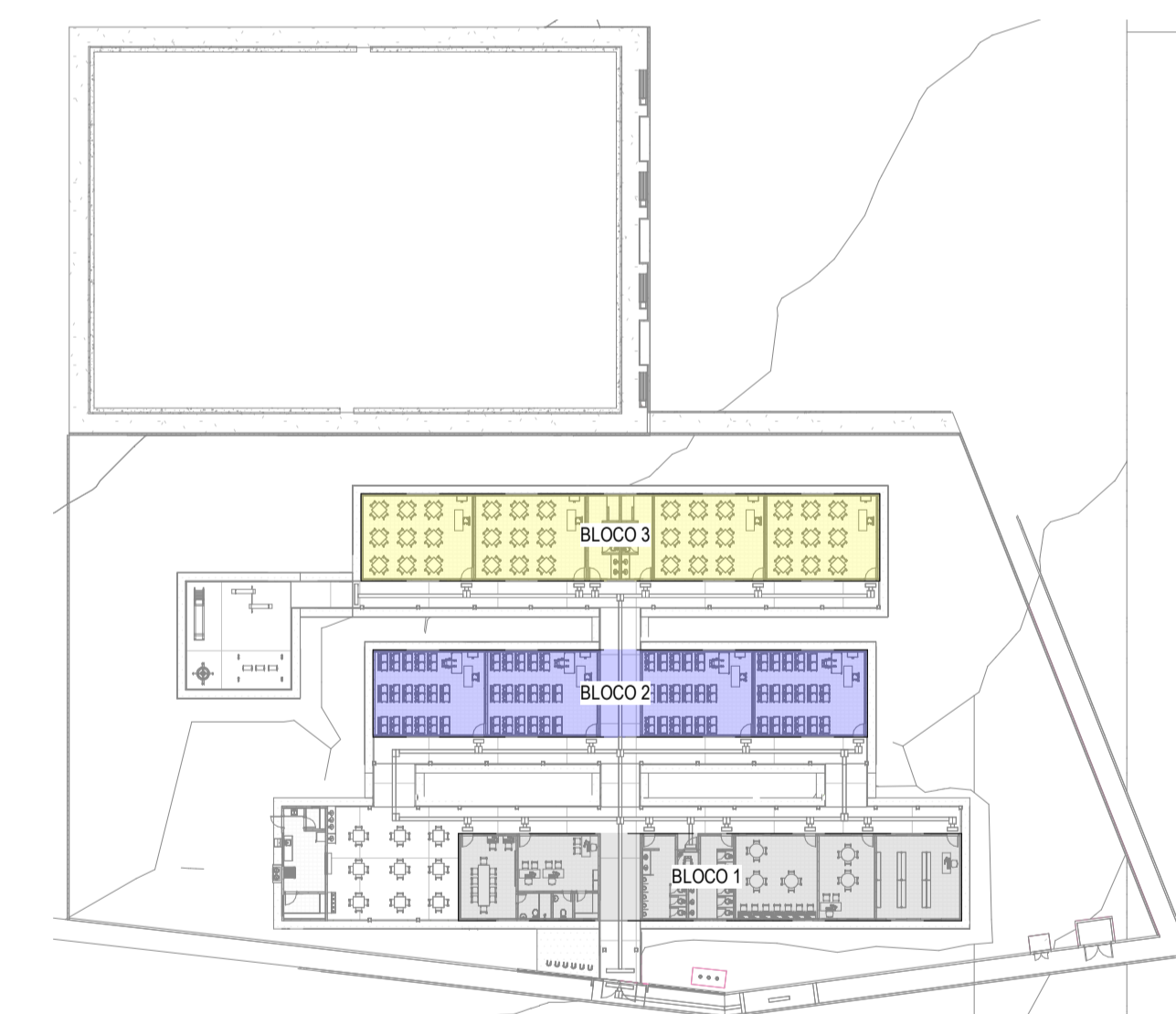

**PLANTA CHAVE**  
1:500

ASSINATURAS E APROVAÇÃO	
PROJETISTA <i>Leonardo Silveira Lima</i> LEONARDO SILVEIRA LIMA ENGENHEIRO CIVIL - RFP: 0601581067	PROPRIETÁRIO
APROVAÇÃO	
<b>GEO PAC</b> <small>AV. PROF. ANTONIO TOMAS WYSE, GALVÃO 311, BARRIO ALBERTO FORTALEZA, CEP: 01045-000, SÃO PAULO, SP</small>	
PROPRIETÁRIO: PREFEITURA MUNICIPAL DE ARACATI OBJETO: CONSTRUÇÃO DA ESCOLA EEF. VIRGINIA UCHOA VOLTA PROJETO: CLIMATIZAÇÃO IDENTIFICAÇÃO DOS DESENHOS: BLOCO 1 BLOCO 2 BLOCO 3 PLANTA CHAVE	
LOCAL: ARACATI/CE	DATA: JULHO 2022
DESENHISTA: CAMILY VASCONCELOS	INDICADA: 0102
ESCALA: 1:50	INDICADA: 0102

PRINÇIPAAL Escala: 1:500 x 600 mm