

1 ISO-ESG

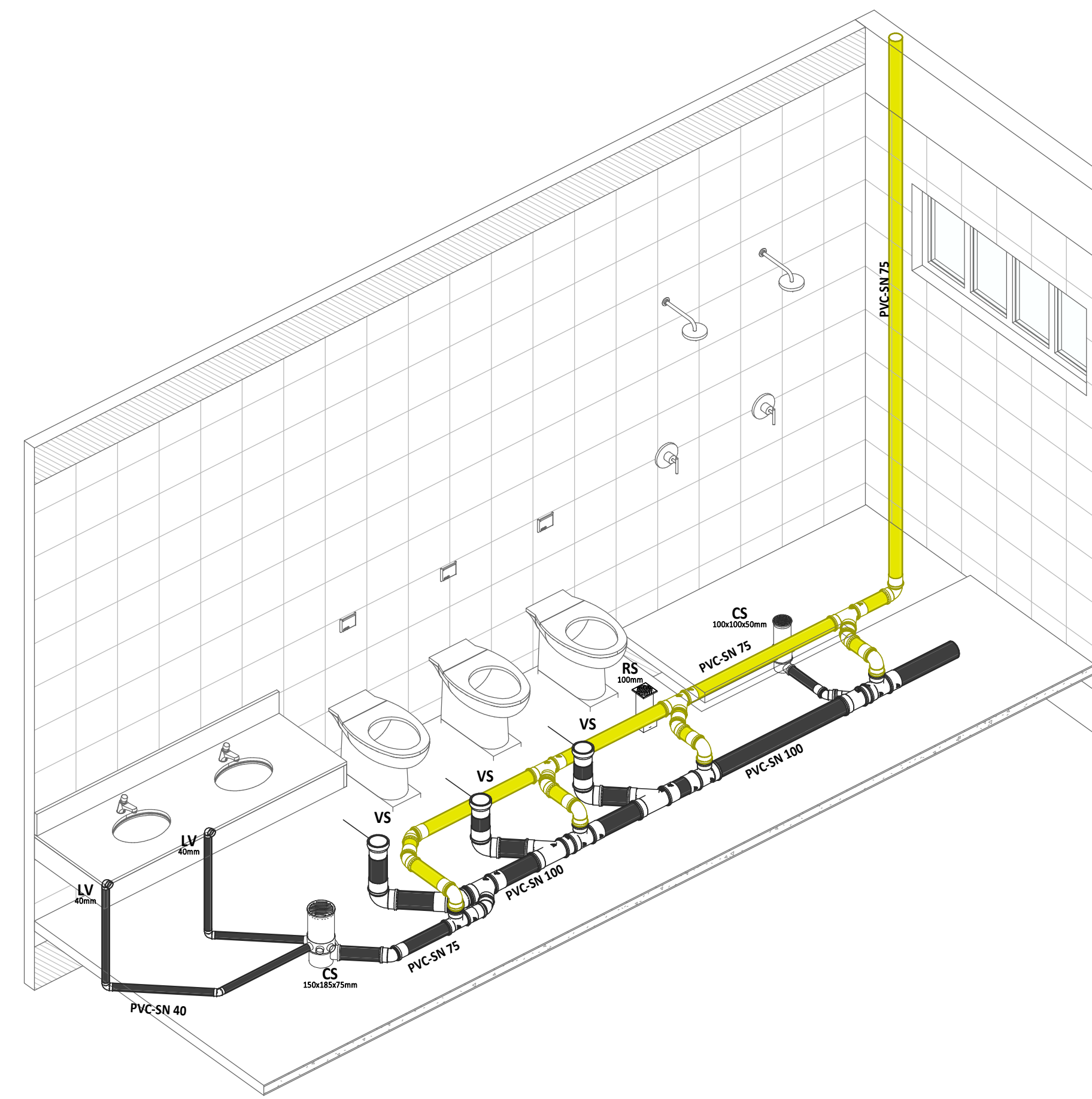

2 ISO-ESG

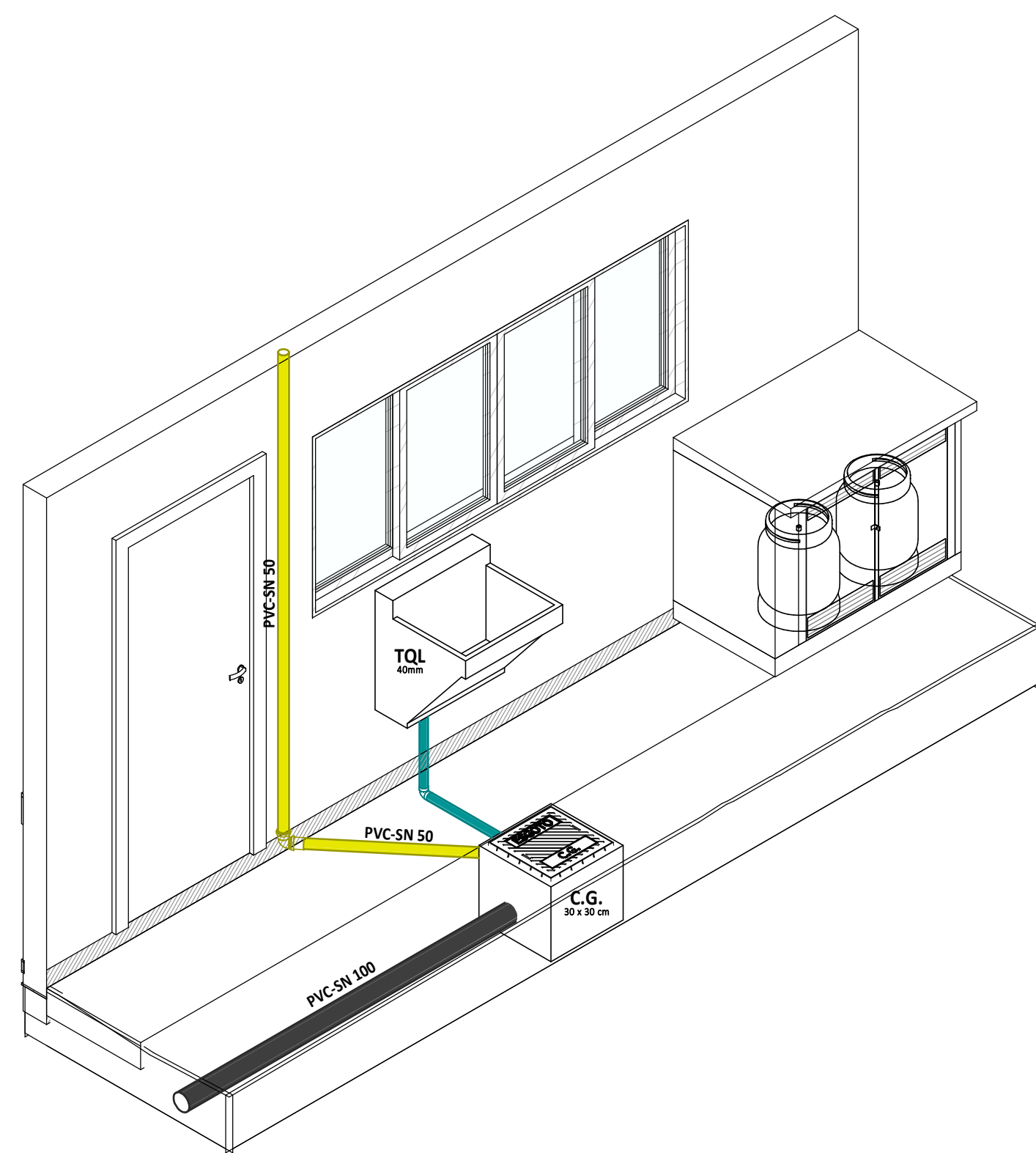

5 ISO-ESG

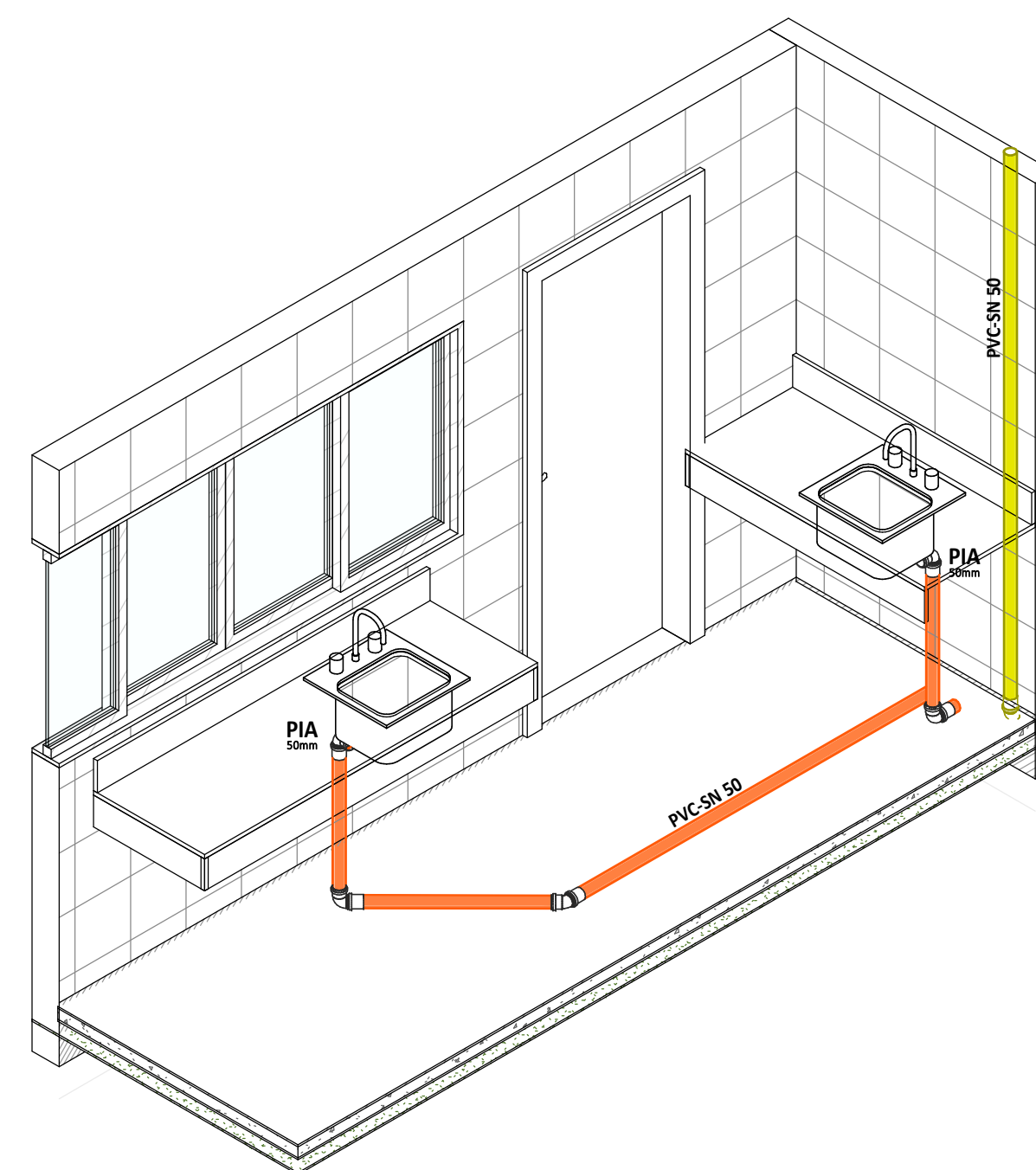

3 ISO-ESG

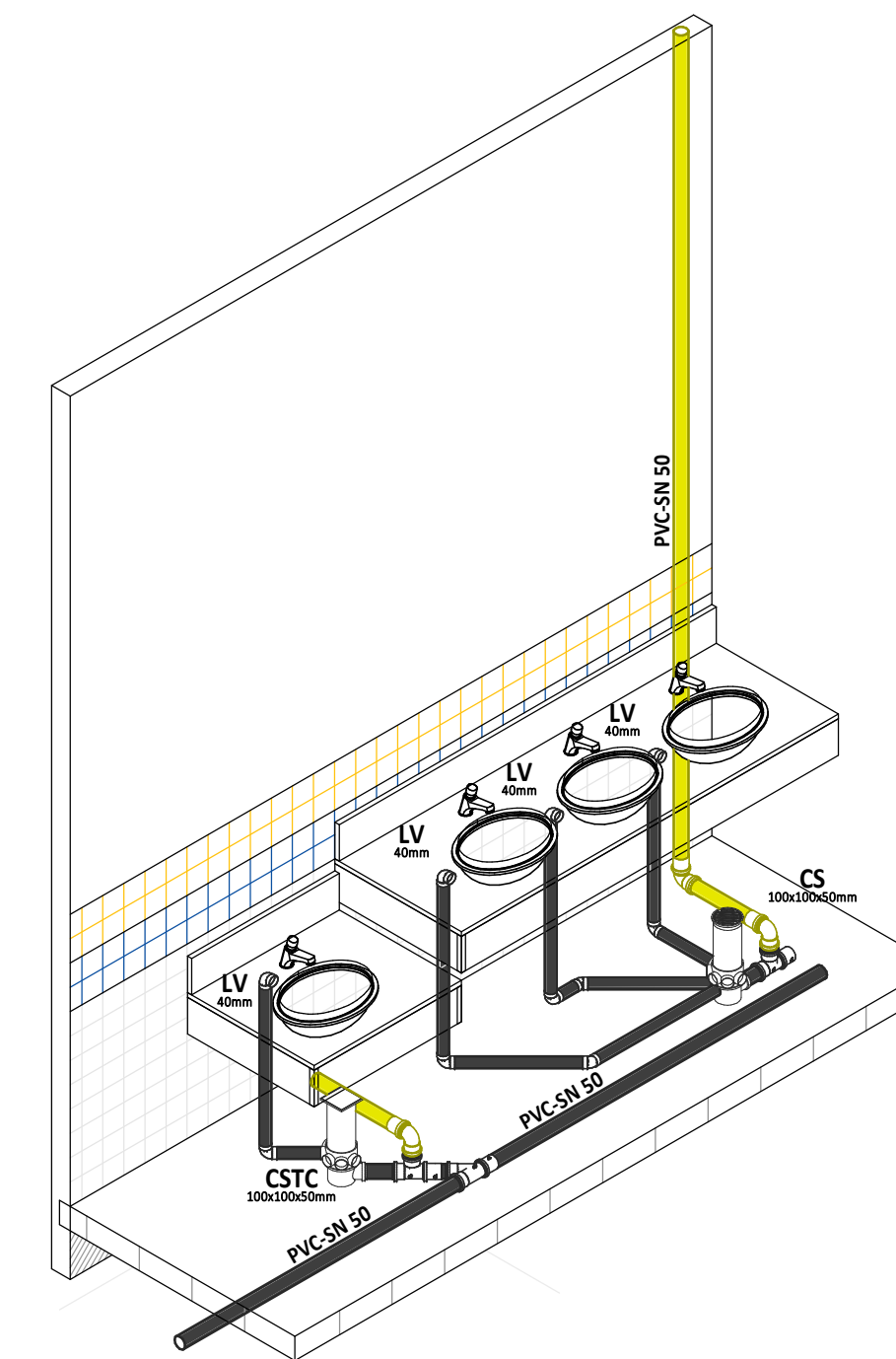

4 ISO-ESG

LEGENDA DE SÍMBOLOS

	NOME DO CORTE Nº DA PRANCHA		SOBRE, DESCE E PASSA ENTRE OS PAVIMENTOS
	SOBRE E DESCE AINDA NO MESMO PAVIMENTO		
SIGLAS DAS COLUMNAS			
COLUNA BITOLA	HID-1 4"	TQ - Tubo de Queda CV - Ventilação AP - Águas Pluviais	TG - Tubo de Gordura TS - Tubo de Sabão AF - Água Fria
ALP - Alimentador Predial LFC - Limpaca EXT/AVS - Extrator/Avisor			Hômetro
RG	Registro de Gaveta, 3/4"	RP	Registro de Pressão, 1/2"
		12	Item referente à peça
LV	Lavatório, 1/2"	DJ	Ducha Higiénica, 1/2"
		RH	Ralo Hemisférico, tipo Abacaxi
CD	Caixa de Descarga, 1/2"	CH	Chuveiro, 1/2"
		CS	Caixa Sifonada
TQ	Tanque de Lavar, 3/4"	TJ	Torneira de Lavar, 1/2"
		RS	Ralo Seco
		BEB	Bebedouro, 1/2"

Caixa de Areia (C.A.)	Caixa de Gordura (C.G.)
Caixa em Alvenaria / Brita no fundo	Caixa em Alvenaria
Caixa de Inspeção (C.I.) Sifonada (C.I.S.)	
Caixa em Alvenaria	
Caixa em Alvenaria Tampa com anel de vedação	

LEGENDA DE CORES

	ÁGUA FRIA TUBULAÇÃO EM PVC MARROM RÍGIDO, PARA UMA PRESSÃO DE SERVIÇO DE 7,5 KGf/cm²		ALIMENTAÇÃO TUBULAÇÃO EM PVC MARROM RÍGIDO, PARA UMA PRESSÃO DE SERVIÇO DE 7,5 KGf/cm²
	AGUAS PLUVIAIS TUBULAÇÃO EM PVC SÉRIE NORMAL (PVC-SN) OU SÉRIE REFORÇADA (PVC-SR) QUANDO ESPECIFICADA.		ESGOTO GORDUROSO QUANDO NÃO INDICADO, EM TUBULAÇÃO EM PVC SÉRIE NORMAL (PVC-SN)
	ESGOTO QUANDO NÃO INDICADO, TUBULAÇÃO EM PVC SÉRIE NORMAL (PVC-SN)		SABÃO TUBULAÇÃO EM PVC SÉRIE NORMAL (PVC-SN)
	VENTILAÇÃO TUBULAÇÃO EM PVC SÉRIE NORMAL (PVC-SN)		

ASSINATURAS E APROVAÇÃO

PROJETISTA	PROPRIETÁRIO
LEONARDO SILVEIRA LIMA ENGENHEIRO CIVIL - RNP: 0601981067	

APROVAÇÃO

GEOPAC
AV. PADRE ANTÔNIO TOMAS, Nº 202, SALAS 301
BARRIO: AURORA (PRAIAZINHA)
FONE: 83 3241 3141 EMAIL: GEOPAC@GEOPAC.COM.BR

PROPRIETÁRIO:
PREFEITURA MUNICIPAL DE ARACATI
OBJETO:
CONSTRUÇÃO DA EEF. VIRGINIA UCHOA VOLTA
PROJETO:
INSTALAÇÕES SANITÁRIAS
IDENTIFICAÇÃO DOS DESENHOS:
ISO-ESG

LOCAL: ARACATI - CE	ESCALA: INDICADA	DATA: JULHO/2022	PROJETO: 02/04
DESENHO: CAMILY HASCONCELOS		ARQUIVO:	