

ILUMINAÇÃO DE EMERGÊNCIA - BLOCO 1 SETOR 1  
1 - 50

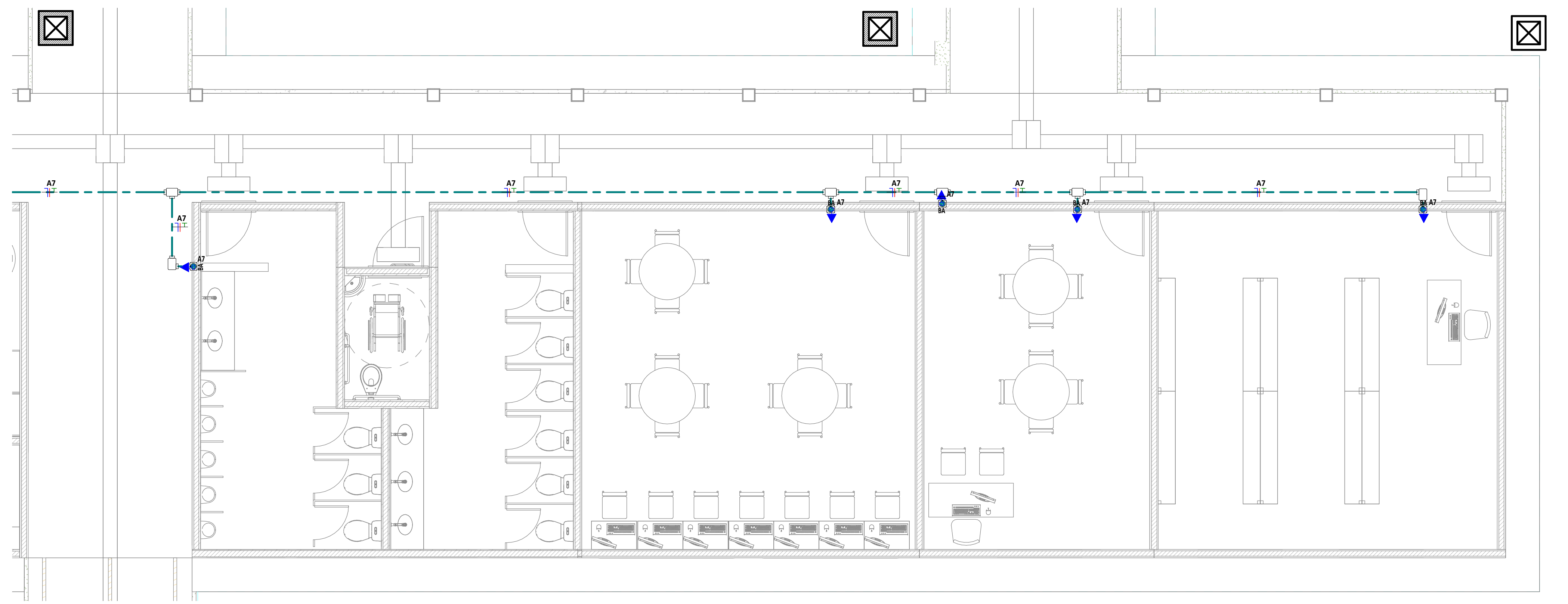

ILUMINAÇÃO DE EMERGÊNCIA - BLOCO 1 SETOR 2  
1 - 50

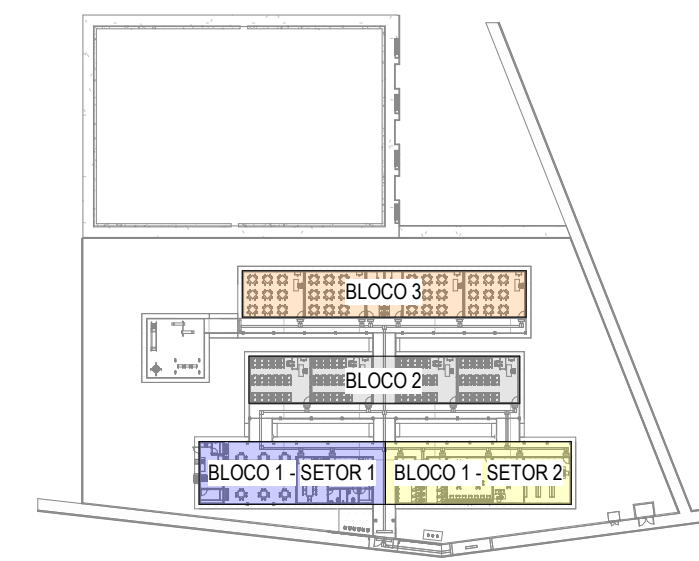

PLANTA CHAVE  
1 - 1000

LEGENDA DE SIMBÓLOS

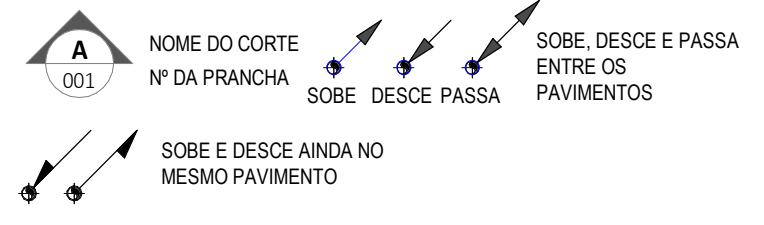

CONDUTORES NEUTRO, FASE, TERRA E RETORNO, RESPECTIVAMENTE

**TOMADA ELÉTRICA DE CORRENTE DE PAREDE**  
 2P-T, 10A/250V, SIMPLES OU DUPLA, PADRÃO BRASILEIRO, CONFORME ABNT NBR 14136, INSTALADA EM CAIXA PVC DE 4X2" A 0,30m, 1,20m OU 1,80m DO PISO ACABADO AO EIXO CENTRAL DA CAIXA, RESPECTIVAMENTE.

**TOMADA ELÉTRICA DE CORRENTE DE PAREDE**  
 2P-T, 20A/250V, SIMPLES OU DUPLA, PADRÃO BRASILEIRO, CONFORME ABNT NBR 14136, INSTALADA EM CAIXA PVC DE 4X2" A 0,30m, 1,20m OU 1,80m DO PISO ACABADO AO EIXO CENTRAL DA CAIXA, RESPECTIVAMENTE.

**INTERRUPTOR SIMPLES**  
 INSTALADO EM CAIXA DE PVC 4X2", A 1,20m DO PISO ACABADO AO EIXO CENTRAL DA CAIXA.

**INTERRUPTOR PARALELO**  
 (THREE-WAY), INSTALADO EM CAIXA DE PVC 4X2", A 1,20m DO PISO ACABADO AO EIXO CENTRAL DA CAIXA.

**RELÉ FOTOELÉTRICO**  
 PARA O AÇIONAMENTO DE ILUMINAÇÃO EXTERNA, COM COMANDO NORMALMENTE FECHADO, MATERIAL COM GRAU DE PROTEÇÃO IP 66. POTÊNCIA DE COMANDO PARA LED (FP<0.9) DE 1000W.

**QUADRO DE DISTRIBUIÇÃO DE TOMADAS FORÇA E ILUMINAÇÃO, DE SOBREFORRO, COMPLETO COM DISJUNTORES E BARRAMENTOS, INSTALADO A 1,50m DO PISO ACABADO AO CENTRO DO MESMO.**

**QUADRO DE DISTRIBUIÇÃO DE TOMADAS FORÇA E ILUMINAÇÃO, DE EMBUTIR, COMPLETO COM DISJUNTORES E BARRAMENTOS, INSTALADO A 1,50m DO PISO ACABADO AO CENTRO DO MESMO.**

**CAIXA DE PASSAGEM EM ALVENARIA INSTALADA NO PISO ACABADO**  
 COM TAMPA DE CONCRETO, COM 10cm DE BRITA DIMENSÕES INTERNAS: 40x40x60cm.

**CONDULETES, FABRICADOS EM LIGA DE ALUMÍNIO SÍLICO DE ALTA RESISTÊNCIA MECÂNICA E A CORROSÃO, ROSCA NPT, COM TAMPA CEGA, PARA AMBIENTES EXTERNOS, USAR KIT DE VEDAÇÃO IP54.**

**CONEXÕES PARA ELETROCALHA METÁLICA PERFORADA, TIPOS: CURVA DE 90°, TÊ E CONEXÃO DE DESCIDA RESPECTIVAMENTE.**

**ELETROCALHA METÁLICA PERFORADA TIPO "U", COM TAMPA, PRÉ-ZINCADA A FOGO CONFORME NBR 7095.**

**ELETRODUTO EM ALUMÍNIO**  
 BITOLA MÍNIMA DE 3/4", EXCETO QUANDO INDICADO EM PROJETO, COM CONEXÕES (CURVAS E LUVAS) APROPRIADAS E PRÉ-FABRICADAS, INSTALAÇÃO APARENTE, FIXADO ATRAVÉS DE ABRAÇADEIRA TIPO "D", TIRANTE ROSCÁVEL, NÃO PROPAGANTE DE CHAMA, LIVRES DE HALOGENÍO E COM BAIXA EMISSÃO DE FUMAÇA E GASES TÓXICOS.

**ELETRODUTO EM PVC RÍGIDO ROSCÁVEL**  
 ANTI-CHAMA, COM BITOLA MÍNIMA DE 3/4", EXCETO QUANDO INDICADO EM PROJETO, COM CONEXÕES (CURVAS E LUVAS) APROPRIADAS E PRÉ-FABRICADAS, INSTALAÇÃO EMBUTIDA NA LAJE ALVENARIA OU APARENTE NA LAJE DE FERRO FALSO, FIXADO ATRAVÉS DE ABRAÇADEIRA TIPO "D", TIRANTE ROSCÁVEL, NÃO PROPAGANTE DE CHAMA, LIVRES DE HALOGENÍO E COM BAIXA EMISSÃO DE FUMAÇA E GASES TÓXICOS.

**ELETRODUTO EM PVC RÍGIDO ROSCÁVEL**  
 ANTI-CHAMA, COM BITOLA MÍNIMA DE 1", EXCETO QUANDO INDICADO EM PROJETO, COM CONEXÕES (CURVAS E LUVAS) APROPRIADAS E PRÉ-FABRICADAS, INSTALAÇÃO EMBUTIDA NO PISO, NÃO PROPAGANTE DE CHAMA, LIVRES DE HALOGENÍO E COM BAIXA EMISSÃO DE FUMAÇA E GASES TÓXICOS.

**ELETRODUTO FLEXÍVEL**  
 ELETRODUTO FLEXÍVEL CORRUGADO, EM PVC NA COR AMARELA ANTI-CHAMAS, CONFORME NBR 15465 - INSTALAÇÃO EMBUTIDA NA PAREDE.

**ELETRODUTO PEAD**  
 PEAD (POLIETILENO DE ALTA DENSIDADE), COM BITOLA MÍNIMA DE 1.1/4", EXCETO QUANDO INDICADO EM PROJETO, COM CONEXÕES (CURVAS E LUVAS) APROPRIADAS E PRÉ-FABRICADAS, INSTALAÇÃO EMBUTIDA NO PISO, NÃO PROPAGANTE DE CHAMA, LIVRES DE HALOGENÍO E COM BAIXA EMISSÃO DE FUMAÇA E GASES TÓXICOS.

**ASSINATURAS E APROVAÇÃO**

PROJETISTA: *Leonardo Silveira Lima*  
 LEONARDO SILVEIRA LIMA  
 ENGENHEIRO CIVIL - RNP: 0601581067

PROPRIETÁRIO: \_\_\_\_\_

APROVAÇÃO: \_\_\_\_\_

**GEO PAC** AV. PADRE ANTÔNIO TOMAZ, Nº242, GALVÃO 301  
 BARRIO AUGUSTA, FORTALEZA, CE

PROPRIETÁRIO: PREFEITURA MUNICIPAL DE ARACATI

OBJETO: CONSTRUÇÃO DA ESCOLA EEF. VIRGÍNIA UCHOA VOLTA

INSTALAÇÕES ELÉTRICAS  
 IDENTIFICAÇÃO DOS DESENHOS:  
 ILUMINAÇÃO DE EMERGÊNCIA - BLOCO 1 SETOR 1  
 ILUMINAÇÃO DE EMERGÊNCIA - BLOCO 1 SETOR 2  
 PLANTA CHAVE

LOCAL: ARACATI/CE DATA: JULHO/2022 PRODUÇÃO: CS19

DESENHO: CAMILY VASCONCELOS ESCALA: INDICADA ARQUIVO: