

PLANTA BAIXA

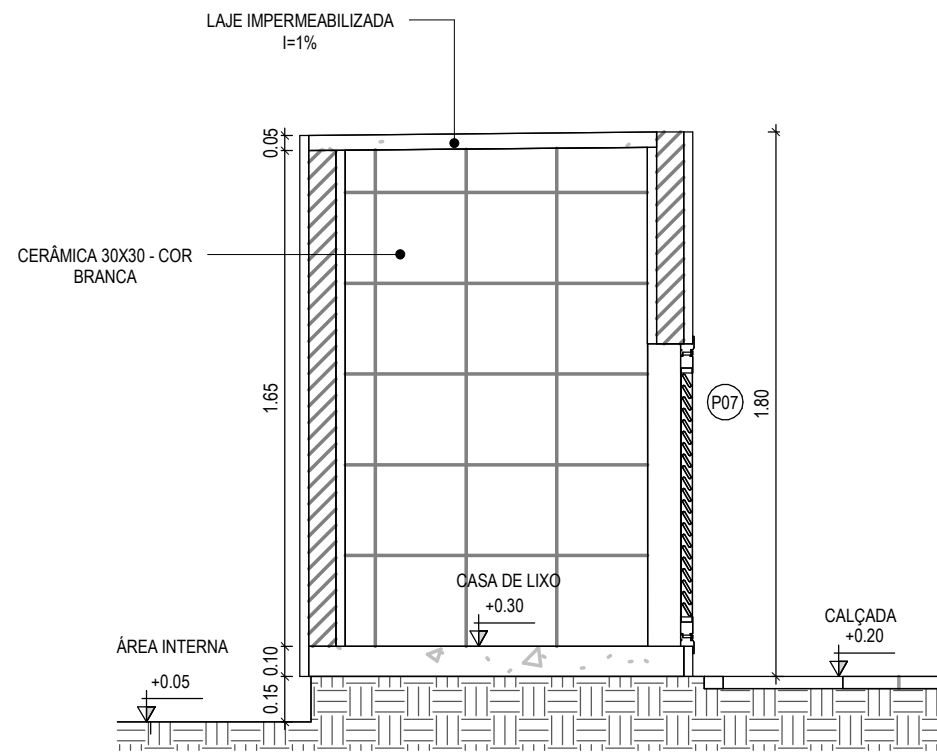

CORTE A-A

TEXTURA ACRÍLICA NA COR BRANCO NEVE

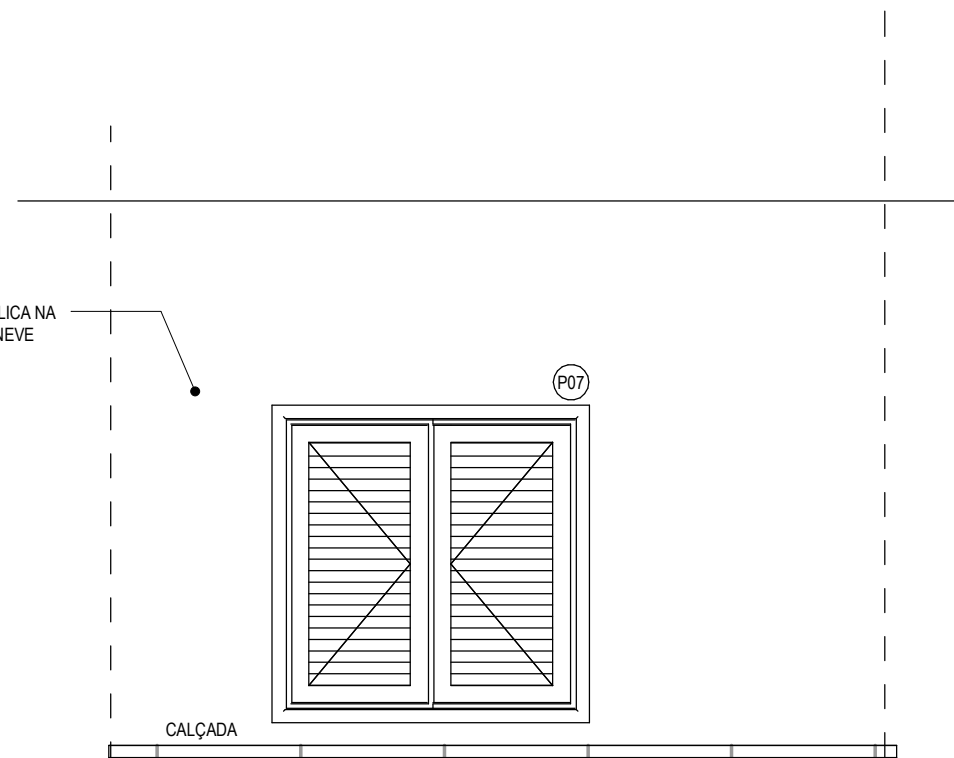

VISTA FRONTAL

ASSINATURAS E APROVAÇÃO

COORDENAÇÃO:

Leonardo Silveira Lima

LEONARDO SILVEIRA LIMA
ENGENHEIRO CIVIL - RNP: 0601581067

APROVAÇÃO:

PROPRIETÁRIO:
PREFEITURA MUNICIPAL DE
ARACATI

PROPRIETÁRIO:
GEOPAC
AV. PADRE ANTÔNIO TOMÁS, Nº2420, SALAS 301
BAIRRO: ALDEOTA | FORTALEZA/CE.
FONE: 85 3241.3147 | EMAIL: GEOPAC@GEOPAC.COM.BR

OBRA: CONSTRUÇÃO DA EEF. VIRGÍNIA UCHOA		PRANCHA: 11/25	
PROJETO: ARQUITETURA		IDENTIFICAÇÃO DOS DESENHOS: DETALHE CASA DO LIXO	
LOCAL: ARACATI-CE	DATA: JULHO/2022	ESCALA: INDICADA	CONTROLE: ARCT 22.24