

1 PLANTA DE LAYOUT TÉRREO
1 : 75

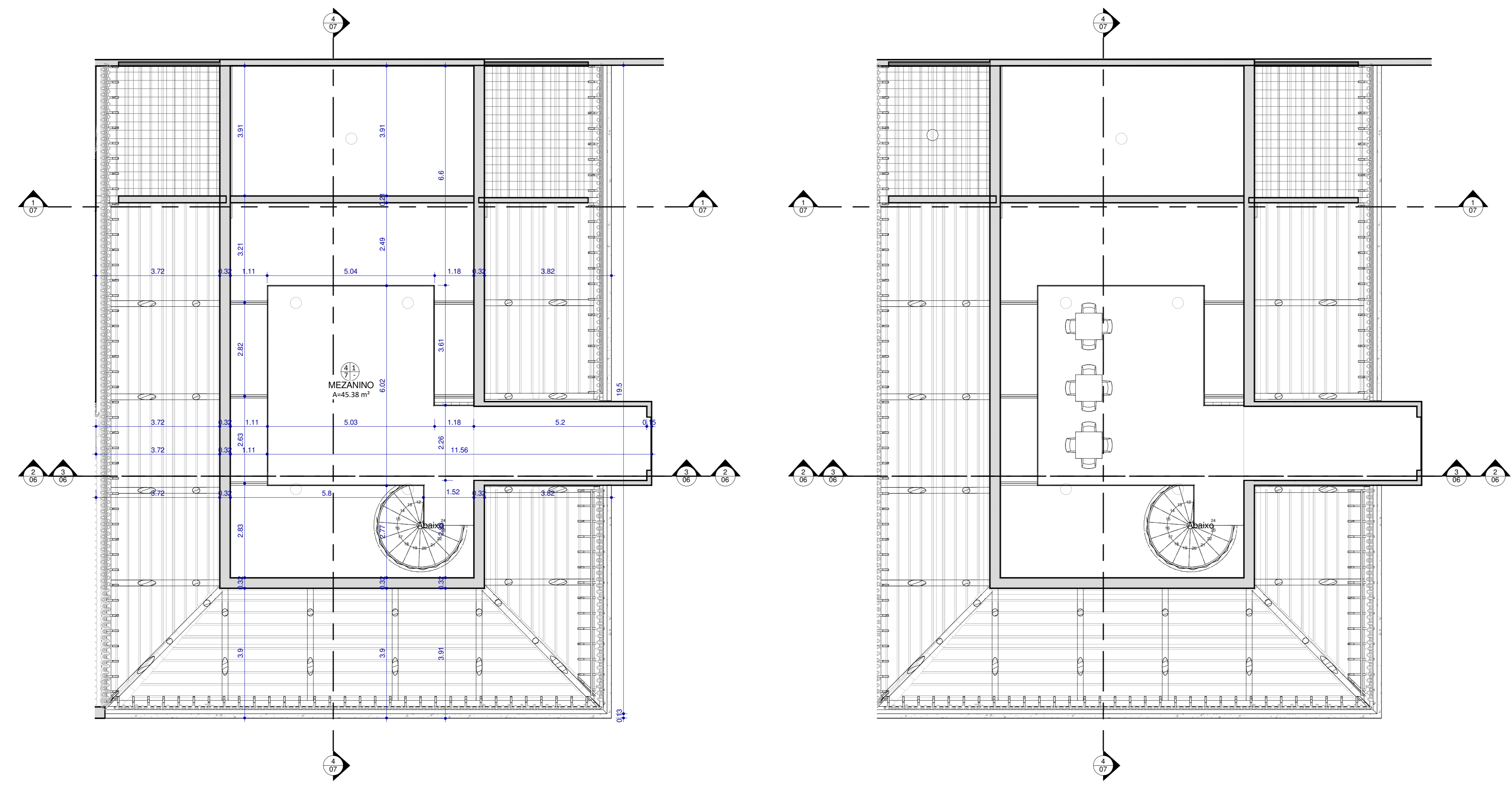

3 PLANTA DE ESPECIFICAÇÕES 1º PAV.
1 : 75

2 PLANTA DE LAYOUT 1º PAV.
1 : 75

PORTAS E PORTÕES						
PORTA	QUANT.	Largura	ALTURA	ABERTURA	FOLHAS	Descrição
P1	2	1.00	2.10	ABRIR	02	PORTA DE PVC VAI E VEM COR BRANCA COM VISOR EM POLICARBONATO E CHAPA ABS DE ALTO IMPACTO
P2	1	0.90	2.10	ABRIR	01	PORTA TIPO PARANÁ PINTADA COM ESMALTE SINTÉTICO BRANCO
P3	1	0.90	2.65	ABRIR	01	PORTA COM BANDEIROLA TIPO PARANÁ PINTADA COM ESMALTE SINTÉTICO ACETINADO NA COR BRANCA COM CHAPA DE ALUMÍNIO RESISTENTE A IMPACTOS DE 40CM DE ALTURA EM SUA PORÇÃO INFERIOR E COM PUXADOR HORIZONTAL DE 40CM
P4	2	0.90	2.50	ABRIR	01	PORTA COM BANDEIROLA TIPO PARANÁ COM ESMALTE SINTÉTICO ACETINADO NA COR BRANCA
P5	4	0.80	2.65	ABRIR	01	PORTA COM BANDEIROLA TIPO PARANÁ PINTADA COM ESMALTE SINTÉTICO ACETINADO NA COR BRANCA
P6	5	0.70	2.65	ABRIR	01	PORTA COM BANDEIROLA TIPO PARANÁ PINTADA COM ESMALTE SINTÉTICO ACETINADO NA COR BRANCA
P7	1	0.70	2.10	ABRIR	01	PORTA COM BANDEIROLA TIPO PARANÁ PINTADA COM ESMALTE SINTÉTICO ACETINADO NA COR BRANCA
P8	3	0.60	1.70	ABRIR	01	PORTA EM PVC 10 MM NA COR BRANCA FIXADA NA DIVISÓRIA DE GRANITO COM PERFIS DE ALUMÍNIO ANONIZADO NATURAL FOSCO
P9	2	0.60	2.10	ABRIR	02	PORTÃO EM BARRA CHATA DE 1"X 3/4" PROTEGIDO COM UMA DEMÃO DE ANTIFERRUGEM E COM CHAPA GALVANIZADA PINTADO COM ESMALTE SINTÉTICO NA COR CINZA GRAFITE
P10	2	1.00	2.10	ABRIR	02	PORTA DE MADEIRA VAI VEM COR BRANCA COM VISOR EM POLICARBONATO E CHAPA ABS DE ALTO IMPACTO
P11	4	2.86	2.86	CORRER	01	PORTA BLINDEX DE CORRER COM FERRAGENS LINHA 2000
P12	8	1.26	2.55	CORRER	01	PORTÃO DE FERRO GALVANIZADO DE CORRER PINTADO COM ESMALTE SINTÉTICO NA COR CINZA GRAFITE
P13	1	3.30	1.10	ENROLAR	01	PORTA DE AÇO GALVANIZADO COM TIRAS MEIA CANA TRANSVISIV
P14	1	1.20	1.10	ENROLAR	01	PORTA DE AÇO GALVANIZADO COM TIRAS MEIA CANA TRANSVISIV
PF1	1	3.00	2.70	CORRER	04	PORTÃO EM TUBO DE AÇO GALVANIZADO BRANCO 3/4" COM MOLDURA EM PERFIL DE ALUMÍNIO

Total geral: 38

- PAREDE**
- CERÂMICA MONTE BIANCO FENDI AC | BR DE 33,5X60CM DA ELIANE OU SIMILAR
 - CERÂMICA GRIFE GRIS AC | DUAL DE 45X45CM DA ELIANE OU SIMILAR
 - CERÂMICA MONTE BIANCO FENDI AC | BR DE 33,5X60CM ATÉ 1,34 DE ALTURA E RESTANTE COM TINTA SILICO-MINERA NA COR NEVASCIA COD 90GG 83/011 DA CARTELA CORAL OU SIMILAR
 - PAREDE DE ALVENARIA REBOCADA E PINTADA COM TINTA-SILICO MINERAL NA COR NEVASCIA COD 90GG 09/250 DA CARTELA CORAL OU SIMILAR
 - PAREDE DE ALVENARIA REBOCADA COM TINTA SILICO-MINERAL NA COR RELÂMPAGO AZUL COD 10BB 09/250 DA CARTELA CORAL OU SIMILAR
 - PAREDE DE ALVENARIA REBOCADA E PINTADA COM TINTA SILICO MINERAL NA COR MONTANHA MAJESTOSA COD 70GG 09/223 DA CARTELA CORAL OU SIMILAR
 - ALVENARIA A SER RETIRADA O REBOCO COM LIMPEZA UMA DEMÃO DE CAL E LIXAR PARA DAR ACABAMENTO
 - PAREDE DE ALVENARIA REBOCADA E PINTADA COM TINTA-SILICO MINERAL NA COR LÁPIS PRETO COD 81YR 06/003 DA CARTELA CORAL OU SIMILAR
- PISO**
- CERÂMICA MAXIGRÊS MONTE BIANCO FENDI AC | BR | DUAL DE 60X60CM DA ELIANE OU SIMILAR
 - CERÂMICA GRIFE GRIS AC | DUAL DE 45X45CM DA ELIANE OU SIMILAR
 - LADRILHO HIRÁULICO LISO VERMELHO EXISTENTE
 - ASSOLHO DE MADEIRA IPÊ A SER SUBSTITUÍDO CONFORME EXISTENTE
 - PISO CIMENTADO DE ESPESURA 1,50cm NA COR NATURAL EM MÓDULOS DE 1,00x1,00m COM JUNTA PLÁSTICA
 - LADRILHO HIRÁULICO LISO 25X25CM
- TETO**
- TELHADO APARENTE
 - FORRO EM MADEIRA IPÊ TIPO SAIA-CAMISA APLICADO NA ALTURA DE 3,40 M
 - LAJE EMASSADA COM MASSA PVA E PINTURA LÁTEX FOSCA NA COR BRANCO NEVE DA CORAL OU SIMILAR

TIPO	QT	DESCRIÇÃO
PT01	4	GRANITO CINZA ANDORINHA - esp. 2cm - 1,20X0,50 - COZINHA
PT02	4	GRANITO CINZA ANDORINHA - esp. 2cm - 1,57X0,40 - DESPENSA NÃO PERCEÍVEL
PT03	4	GRANITO CINZA ANDORINHA - esp. 2cm - 2,33X0,50 - COZINHA
PT04	8	GRANITO CINZA ANDORINHA - esp. 2cm - 2,20X0,40 - DESPENSA NÃO PERCEÍVEL

TIPO	QT	DESCRIÇÃO
B01	1	AÇO INOX COM 1 CUBA - esp. 2cm - 1,97X0,60 / H=0,85m - COZINHA
B02	1	AÇO INOX - esp. 2cm - 0,91X0,60 / H=0,85m - COZINHA
B03	1	AÇO INOX COM 2 CUBAS - esp. 2cm - 1,18X0,60 / H=0,85m - COZINHA
B04	1	AÇO INOX - esp. 2cm - 1,63X0,60 / H=0,85m - COZINHA
B05	1	AÇO INOX COM 2 CUBAS - esp. 2cm - 2,28X0,60 / H=0,85m - COZINHA
B06	1	AÇO INOX COM 2 CUBAS - esp. 2cm - 2,28X0,60 / H=0,85m - COZINHA
B07	1	AÇO INOX COM 2 CUBAS - esp. 2cm - 3,30X0,60 / H=0,85m - COZINHA
B08	2	GRANITO COTTON WHITE - esp. 2cm - 0,60X0,45/ H=0,85m - WC FUNCIONÁRIOS
B09	2	GRANITO COTTON WHITE - esp. 2cm - 0,70X0,45/ H=0,85m - WC CAMARINS
B10	2	GRANITO COTTON WHITE - esp. 2cm - 0,70X0,45/ H=0,85m - WC FEMININO E MASCULINO
B11	1	AÇO INOX COM 2 CUBAS - esp. 2cm - 2,33X0,60 / H=0,85m - COZINHA
B12	2	GRANITO VIA LÁCTEA - esp. 2cm - 1,20X0,40/ H=1,1m - COZINHA
B13	1	GRANITO VIA LÁCTEA - esp. 2cm - 3,30X0,50/ H=1,1m - BAR
B14	1	GRANITO VIA LÁCTEA - esp. 2cm - 0,60X0,40/ H=1,1m - COZINHA

Total geral:	18			
Marcas de tipo	Contador	Descrição	Altura conecta da	Comprimento
DV1	3	DIVISÓRIA EM GRANITO COTTON WHITE	2.10	0.10
DV2	1	DIVISÓRIA EM GRANITO COTTON WHITE	2.10	0.35
DV3	1	DIVISÓRIA EM GRANITO COTTON WHITE	2.10	1.25
DV4	1	DIVISÓRIA EM GRANITO COTTON WHITE	2.10	1.05

COBOGÓS						
COD.	QT.	TIPO	DESCRIÇÃO	PEITORIL	ALTURA	LARGURA
CO1	1	C1	ELEMENTO VAZADO QUADRICULADO MÓDULO 39x39x10CM 97B REF. NEOREX OU SIMILAR	0.15	2.40	2.00
CO2	2	C1	ELEMENTO VAZADO QUADRICULADO MÓDULO 39x39x10CM 97B REF. NEOREX OU SIMILAR	2.00	0.40	2.40
CO3	1	C1	ELEMENTO VAZADO QUADRICULADO MÓDULO 39x39x10CM 97B REF. NEOREX OU SIMILAR	2.00	0.40	1.20

CAU PROJETO	CREA CONSTRUÇÃO
CAGECE	COELCE
SEMACE	BOMBEIROS
ISS-P	ISS-C
PROPRIETARIO	PREFEITURA
PROJETO	
CÁLCULO	

NOTAS

- Todas as medidas deste documento estão em metro.
- Para chamadas de cortes e detalhamentos seguir o padrão.
- Indica o número de alvenaria.
- Indica o número da prancha onde está o desenho atual.
- Indica o número de alvenaria.
- Indica o número da prancha onde está o desenho atual.
- Conferir escalas indicadas no desenho.
- Em caso de dúvida, entrar em contato com o(s) arquiteto(s) responsável(is).
- As coordenadas, caso existentes, são extraídas do levantamento topográfico.
- Conferir medidas in loco para execução de esquadrias, vidros e bancadas.
- Conferir medidas in loco para execução de alterações de projeto ou soluções executadas sem conhecimento dos arquitetos responsáveis.

UMPRUM
PROJETOS INTEGRADOS

PROJETO: PROJETO ARQUITETÔNICO ARACATI CLUBE

SETOR: GERAL

ÁREA CONSTRUIDA: 570,00m²

FASE: PROJETO EXECUTIVO

TÍTULO: PLANTA DE LAYOUT TÉRREO

ESCALA: 1/75

PLANTA DE ESPECIFICAÇÕES 1º PAV. 75

PLANTA DE LAYOUT 1º PAV. 75

PROJETISTAS: CARLOS ALBERTO C. DA CUNHA A3864-5

RAFAEL MAGALHÃES DA CUNHA A33291-6

NÚMERO: 04

DATA: MARÇO 2018

NOME DO ARQUIVO: PE-ACL-ARQ-01-09-ROD-DWG