

1 PLANTA DE ESPECIFICAÇÕES TÉRREO  
1 : 75

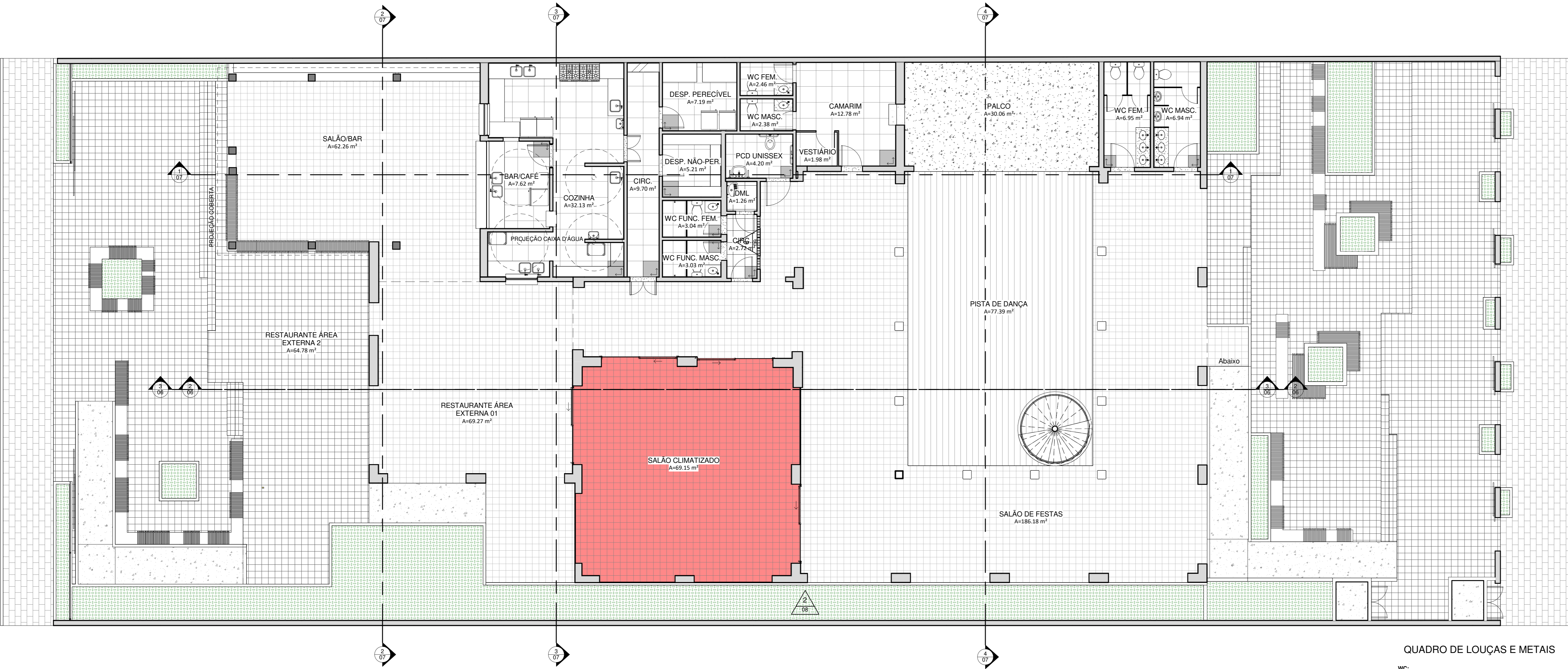

2 PLANTA DE PISO TÉRREO  
1 : 75

VISORES		
Marca de tipo	Contador	Descrição
V1	2	VIDRO BLINDEX 6MM 1,20x0,60M
Total geral: 2		

DIVISÓRIAS (DV)				
Marca de tipo	Contador	Descrição	Altura de conexão da	Comprimento
DV1	3	DIVISÓRIA EM GRANITO COTTON WHITE	2.10	0.10
DV2	1	DIVISÓRIA EM GRANITO COTTON WHITE	2.10	0.35
DV3	1	DIVISÓRIA EM GRANITO COTTON WHITE	2.10	1.25
DV4	1	DIVISÓRIA EM GRANITO COTTON WHITE	2.10	1.05

COBOGÓS						
COD.	QT.	TIPO	DESCRIÇÃO	PEITORIL	ALTURA	LARGURA
CO1	1	C1	ELEMENTO VAZADO QUADRICULADO MÓDULO 39x39x10CM 978 REF. NEOREX OU SIMILAR	0.15	2.40	2.00
CO2	2	C1	ELEMENTO VAZADO QUADRICULADO MÓDULO 39x39x10CM 978 REF. NEOREX OU SIMILAR	2.00	0.40	2.40
CO3	1	C1	ELEMENTO VAZADO QUADRICULADO MÓDULO 39x39x10CM 978 REF. NEOREX OU SIMILAR	2.00	0.40	1.20

**QUADRO DE LOUÇAS E METAIS**

WC: CUBA DE EMBUTIR DE LOUÇA BRANCA OVAL DECA REF. L37 OU SIMILAR  
 BANCADA DE LOUÇA BRANCA C/ CAIXA ACOPLADA DECA REF. 390 OU SIMILAR  
 TORNEIRA DE MESA BICA BAIXA PARA LAVATORIO CROMADA DECA REF. 1877 CBS OU SIMILAR  
 MICTÓRIO COM BRILHO INTEGRADO DECA REF. M 712 OU SIMILAR  
 PCD: TORNEIRA DE MESA BICA BAIXA PARA LAVATORIO CROMADA DECA REF. 1877 CBS OU SIMILAR  
 BANCADA CONVENCIONAL COM SAÍDA HORIZONTAL LINHA NOUVA - P.131.17 DECA OU SIMILAR  
 BARRA DE APOIO TOXA EM AÇO POLIDO DECA REF. 2310.080.POL. OU SIMILAR  
 BARRA DE APOIO LATERAL FIXA EM AÇO POLIDO DECA REF. 2373.1030.POL. OU SIMILAR  
 LAVATORIO VOGUE PLUS COD. L51.17 COM COLUNA SUSPENSA COD. CS.1.17 DA DECA OU SIMILAR  
 MÁQUINA DE DESGARRA CROMADA COM CANOPLIA LISA DECA REF. 2590 C. 112 OU SIMILAR  
 PAPELEIRO CROMADO DECA REF. 2003.C17 OU SIMILAR  
 DML: TORNEIRA COM AREJADOR PARA TANQUE IZY COD. 1154.C37 DA DECA OU SIMILAR  
 TANQUE DE FIBROS COD. TO.02.17 COM COLUNA COD. CT.25.17 DA DECA OU SIMILAR  
 COXA: TORNEIRA DE MESA PARA COZINHA MAX REF. 1167.C34 DA DECA OU SIMILAR  
 CUBA DE AÇO INOX POLIDO 56X34CM REF. 94024022 DA TRANMONTA OU SIMILAR

- PAREDE**
- CERÂMICA MONTE BIANCO FENDI AC | BR DE 33,5X60CM DA ELIANE OU SIMILAR
  - CERÂMICA GRIFE GRIS AC | DUAL DE 45X45CM DA ELIANE OU SIMILAR
  - CERÂMICA MONTE BIANCO FENDI AC | BR DE 33,5X60CM ATÉ 1,34 DE ALTURA E RESTANTE COM TINTA SILICO-MINERA NA COR NEVASCA COD 90GG 83/011 DA CARTELA CORAL OU SIMILAR
  - PAREDE DE ALVENARIA REBOCADA E PINTADA COM TINTA-SILICO MINERAL NA COR NEVASCA COD 90GG 83/011 DA CARTELA CORAL OU SIMILAR
  - PAREDE DE ALVENARIA REBOCADA COM TINTA SILICO-MINERAL NA COR RELÂMPAGO AZUL COD 10BB 08/250 DA CARTELA CORAL OU SIMILAR
  - PAREDE DE ALVENARIA REBOCADA E PINTADA COM TINTA SILICO MINERAL NA COR MONTANHA MAJESTOSA COD 70GG 09/223 DA CARTELA CORAL OU SIMILAR
  - ALVENARIA A SER RETIRADA O REBOCO COM LIMPEZA UMA DEMÃO DE CAL E LIXAR PARA DAR ACABAMENTO
  - PAREDE DE ALVENARIA REBOCADA E PINTADA COM TINTA-SILICO MINERAL NA COR LÁPIS PRETO COD 81YR 06/003 DA CARTELA CORAL OU SIMILAR
- PISO**
- CERÂMICA MAXIGRÉS MONTE BIANCO FENDI AC | BR | DUAL DE 60X60CM DA ELIANE OU SIMILAR
  - CERÂMICA GRIFE GRIS AC | BR | DUAL DE 45X45CM DA ELIANE OU SIMILAR
  - LADRILHO HIRÁULICO LISO VERMELHO EXISTENTE
  - ASSOALHO DE MADEIRA IPÊ A SER SUBSTITUÍDO CONFORME EXISTENTE
  - PISO CIMENTADO DE ESPESURA 1,50cm NA COR NATURAL EM MÓDULOS DE 1,00x1,00m COM JUNTA PLÁSTICA
  - LADRILHO HIRÁULICO LISO 25X25CM
- TETO**
- TELHADO APARENTE
  - FORRO EM MADEIRA IPÊ TIPO SAIA-CAMISA APLICADO NA ALTURA DE 3,40 M
  - LAJE EM MASSADA COM MASSA PVA E PINTURA LÁTEX FOSCA NA COR BRANCO NEVE DA CORAL OU SIMILAR

PORTAS E PORTÕES						Descrição
PORTA	QUANT.	Largura	ALTURA	ABERTURA	FOLHAS	
P1	2	1.00	2.10	ABRIR	02	PORTA DE PVC VAI E VEM COR BRANCA COM VISOR EM POLICARBONATO E CHAPA ABS DE ALTO IMPACTO
P2	1	0.90	2.10	ABRIR	01	PORTA TIPO PARANÁ PINTADA COM ESMALTE SINTÉTICO BRANCO
P3	1	0.90	2.65	ABRIR	01	PORTA COM BANDEIROLA TIPO PARANÁ PINTADA COM ESMALTE SINTÉTICO ACETINADO NA COR BRANCA COM CHAPA DE ALUMÍNIO RESISTENTE À IMPACTOS DE 40CM DE ALTURA EM SUA PORÇÃO INFERIOR E COM PUXADOR HORIZONTAL DE 40CM
P4	2	0.90	2.50	ABRIR	01	PORTA COM BANDEIROLA TIPO PARANÁ COM ESMALTE SINTÉTICO ACETINADO NA COR BRANCA
P5	4	0.80	2.65	ABRIR	01	PORTA COM BANDEIROLA TIPO PARANÁ PINTADA COM ESMALTE SINTÉTICO ACETINADO NA COR BRANCA
P6	5	0.70	2.65	ABRIR	01	PORTA COM BANDEIROLA TIPO PARANÁ PINTADA COM ESMALTE SINTÉTICO ACETINADO NA COR BRANCA
P7	1	0.70	2.10	ABRIR	01	PORTA COM BANDEIROLA TIPO PARANÁ PINTADA COM ESMALTE SINTÉTICO ACETINADO NA COR BRANCA
P8	3	0.60	1.70	ABRIR	01	PORTA EM PVC 10 MM NA COR BRANCA FIXADA NA DIVISÓRIA DE GRANITO COM PERFIS DE ALUMÍNIO ANONIZADO NATURAL FOSCO
P9	2	0.60	2.10	ABRIR	02	PORTÃO EM BARRA CHATA DE 1"X 3/4" PROTEGIDO COM UMA DEMÃO DE ANTIFURTO E COM CHAPA GALVANIZADA PINTADO COM ESMALTE SINTÉTICO NA COR CINZA GRAFITE
P10	2	1.00	2.10	ABRIR	02	PORTA DE MADEIRA VAI VEM COR BRANCA COM VISOR EM POLICARBONATO E CHAPA ABS DE ALTO IMPACTO
P11	4	2.86	2.86	CORRER	01	PORTA BLINDEX DE CORRER COM FERRAGENS LINHA 2000
P12	8	1.26	2.55	CORRER	01	PORTÃO DE FERRO GALVANIZADO DE CORRER PINTADO COM ESMALTE SINTÉTICO NA COR CINZA GRAFITE
P13	1	3.30	1.10	ENROLAR	01	PORTA DE AÇO GALVANIZADO COM TIRAS MEIA CANA TRANVISION
P14	1	1.20	1.10	ENROLAR	01	PORTA DE AÇO GALVANIZADO COM TIRAS MEIA CANA TRANVISION
PF1	1	3.00	2.70	CORRER	04	PORTÃO EM TUBO DE AÇO GALVANIZADO BRANCO 3/4" COM MOLDBURA EM PERFIL DE ALUMÍNIO
Total geral: 38						

PRATELEIRAS		
TIPO	QT	DESCRIÇÃO
PT01	4	GRANITO CINZA ANDORINHA - esp. 2cm - 1,20x0,50 - COZINHA
PT02	4	GRANITO CINZA ANDORINHA - esp. 2cm - 1,57x0,40 - DESPENSA NÃO PERCEÍVEL
PT03	4	GRANITO CINZA ANDORINHA - esp. 2cm - 2,33x0,50 - COZINHA
PT04	8	GRANITO CINZA ANDORINHA - esp. 2cm - 2,20x0,40 - DESPENSA NÃO PERCEÍVEL
BANCADAS		
TIPO	QT.	DESCRIÇÃO
B01	1	AÇO INOX COM 1 CUBA- esp. 2cm - 1,97x0,60 / H=0,85m - COZINHA
B02	1	AÇO INOX- esp. 2cm - 0,91x0,60 / H=0,85m - COZINHA
B03	1	AÇO INOX COM 2 CUBAS- esp. 2cm - 1,18x0,60 / H=0,85m - COZINHA
B04	1	AÇO INOX- esp. 2cm - 1,63x0,60 / H=0,85m - COZINHA
B05	1	AÇO INOX COM 2 CUBAS- esp. 2cm - 2,28x0,60 / H=0,85m - COZINHA
B06	1	AÇO INOX COM 2 CUBAS- esp. 2cm - 2,28x0,60 / H=0,85m - COZINHA
B07	1	AÇO INOX COM 2 CUBAS- esp. 2cm - 3,30x0,60 / H=0,85m - COZINHA
B08	2	GRANITO COTTON WHITE - esp. 2cm - 0,60x0,45/ H=0,85m - WC FUNCIONÁRIOS
B09	2	GRANITO COTTON WHITE - esp. 2cm - 0,70x0,45/ H=0,85m - WC CAMARINS
B10	2	GRANITO COTTON WHITE - esp. 2cm - 0,70x0,45/ H=0,85m - WC FEMININO E MASCULINO
B11	1	AÇO INOX COM 2 CUBAS- esp. 2cm - 2,33x0,60 / H=0,85m - COZINHA
B12	2	GRANITO VIA LÁCTEA - esp. 2cm - 1,20x0,40/ H=1,1m - COZINHA
B13	1	GRANITO VIA LÁCTEA - esp. 2cm - 3,30x0,50/ H=1,1m - BAR
B14	1	GRANITO VIA LÁCTEA - esp. 2cm - 0,60x0,40/ H=1,1m - COZINHA
Total geral: 18		

**LEGENDA DE PISO**

- CERÂMICA MAXIGRÉS MONTE BIANCO FENDI AC | BR | DUAL DE 45X45CM DA ELIANE OU SIMILAR
- CERÂMICA GRIFE GRIS AC | DUAL DE 45X45CM DA ELIANE OU SIMILAR
- LADRILHO HIRÁULICO LISO VERMELHO EXISTENTE
- ASSOALHO DE MADEIRA IPÊ A SER SUBSTITUÍDO CONFORME EXISTENTE
- PISO CIMENTADO DE ESPESURA 1,50cm NA COR NATURAL EM MÓDULOS DE 1,00x1,00m COM JUNTA PLÁSTICA
- LADRILHO HIRÁULICO LISO COR CINZA 25X25CM
- SOLEIRA EM GRANITO COTTON WHITE
- LADRILHO HIRÁULICO 25X25CM ANTIDERRAPANTE

CAU PROJETO	CREA CONSTRUÇÃO
CAGECE	COELCE
SEMACE	BOMBEIROS
ISS-P	ISS-C
PROFITEC	PREFEITURA

**NOTAS**

- Todas as medidas deste documento estão em metro.
- Para chamadas de cortes e detalhamentos seguir o padrão:
- Indica o número do desenho.
- Indica o número da prancha onde está o desenho atual.
- Confirre escalas indicadas no desenho.
- Em caso de dúvida, entre em contato com o(s) arquiteto(s) responsável(is).
- As coordenadas, caso existentes, são extraídas do levantamento topográfico.
- Confirre medidas in loco para ereção de esquadras, vidros e bancadas.
- O escritório não se responsabiliza por alterações de projeto ou soluções executadas sem conhecimento dos arquitetos responsáveis.

**UMPRUM**  
PROJETOS INTEGRADOS

PROJETO ARQUITETÔNICO ARACATI CUBO

SETOR: GERAL | ÁREA CONSTRUIDA: 570,00m²

FASE: PROJETO EXECUTIVO

TÍTULO: PLANTA DE ESPECIFICAÇÕES TÉRREO | ESCALA: 1/75

PLANTA DE PISO TÉRREO | 75

PROJETISTAS: CARLOS ALBERTO C. DA CUNHA | A3864-5 | NÚMERO: A3291-6

RAFael MAGALHÃES DA CUNHA

DATA: MARÇO 2018 | NOME DO ARQUIVO: PE-ACL-ARQ-01-09-ROD-DWG | 03