

PLANO DE TERÇAS – COBERTA
ESCALA=1/50

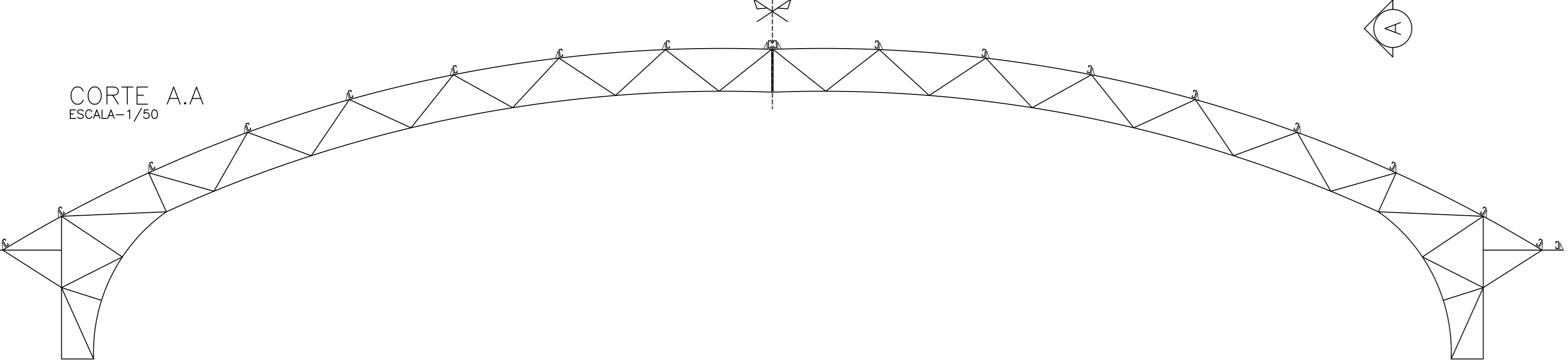

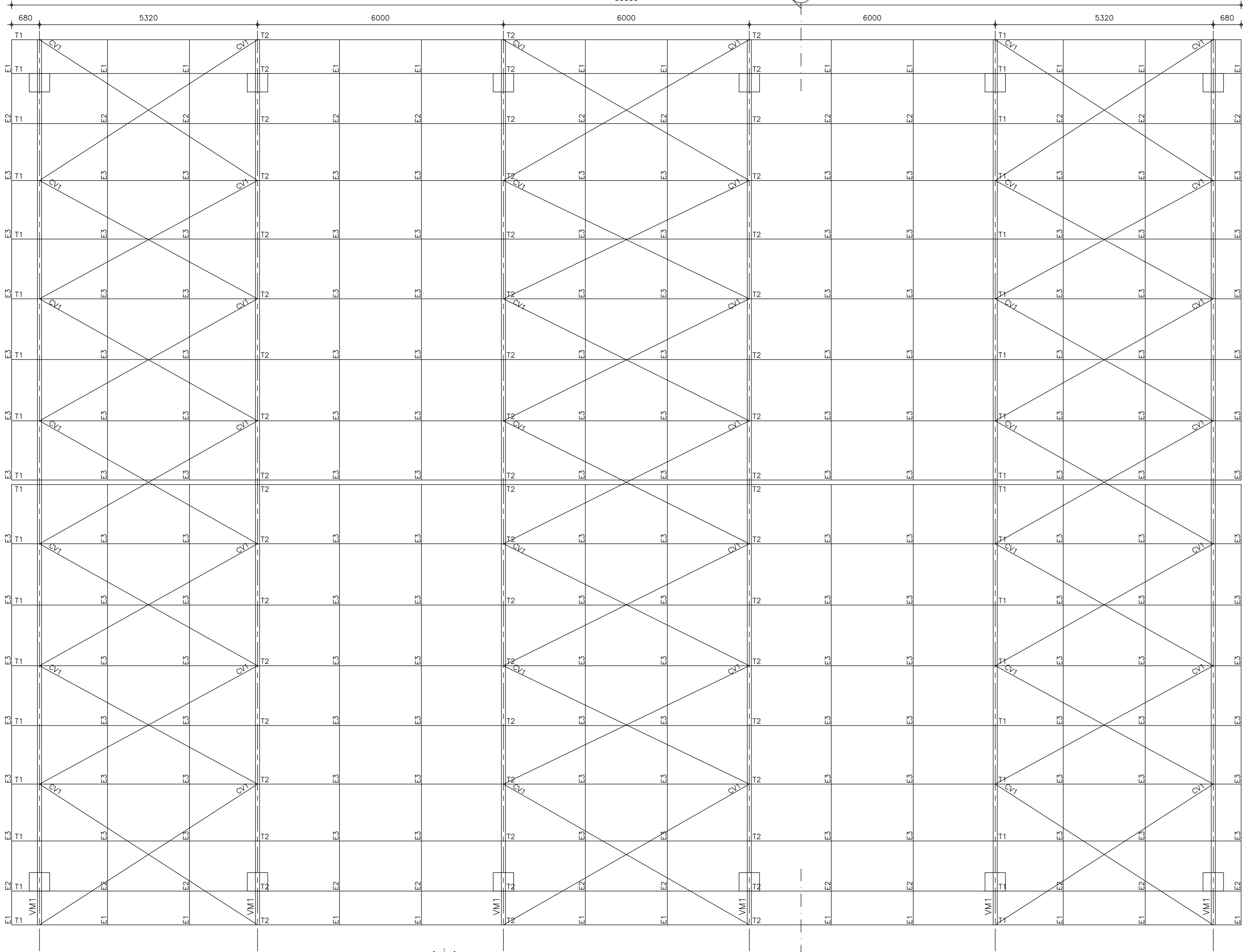

CORTE A.A
ESCALA=1/50

- NOTAS:**
- 1) MEDIDAS EM MILÍMETROS (EXCETO INDICADO CONTRÁRIO);
 - 2) DIAGONAIS E MONTANTES TERÃO SEUS COMPRIMENTOS AJUSTADOS NA ARMAÇÃO;
 - 3) O FABRICANTE DESTE PROJETO, DEVERÁ ANTES DE INICIAR A FABRICAÇÃO, CONFERIR QUANTITATIVOS, PESOS E DIMENSÕES;
 - 4) ELETRODO E7018G – SOLDAS EM TODO CONTORNO, USANDO FILETES DE SOLDA COM ESPESURA DA MENOR DAS CHAPAS A SEREM UNIDAS;
 - 5) NÃO RETIRAR COTAS EM ESCALA;
 - 6) COTAS E DIMENSÕES BASEADOS NO PROJETO DE ARQUITETURA E CONCRETO;
 - 7) O FABRICANTE DEVERÁ CONFERIR EIXO A EIXO DE PILAR DE CONCRETO;
 - 8) AÇO: CHAPAS: CSN COR420 / USI SAC300, OU SIMILAR ($f_y=30 \text{ KN/cm}^2$).
PERFIS I: ASTM A572 GRAU 50 OU SIMILAR ($f_y=34,5 \text{ KN/cm}^2$).
 - 9) SISTEMA DE PINTURA:
 - EFETUAR JATEAMENTO AO METAL QUASE BRANCO, PADRÃO VISUAL Sa 2,5 CONFORME NORMA SIS 05 500-69 7;
 - PINTURA COM PRIME EPOXI 150 MICROMETROS;
 - PINTURA POLIURETANO SEMI BRILHANTE CORES 120 MICROMETROS;
 - ESPESURA TOTAL DO FILME SECO DE 270 MICROMETROS;
 - RECOMENDAMOS QUE A PINTURA SEJA EXECUTADA EM AREA TOTALMENTE ABRIGADA;

REV.	DATA	DESCRIÇÃO

ASSINATURAS E APROVAÇÃO

PROJETA:  LEONARDO SILVEIRA LIMA
ENGENHEIRO CIVIL - RNP: 0018106-7

PROPRIETÁRIO: 

GEOPAC AV. PADRE ANTONIO TOMÁS, N.º 2402, SALA 501
BARRIO ALBERTO FORTALEZA
FONE: 80 20414141 WWW.GEOPAC.COM.BR

PROPRIETÁRIO:
PREFEITURA MUNICIPAL DE ARACATI

SERVIÇO:
REFORMA DA QUADRA E URBANIZAÇÃO EM ESTEVES

PROJETO:
PROJETO DE ESTRUTURA METÁLICA

IDENTIFICAÇÃO DOS DESENHOS:
01 PLANO DE VIGAS DA COBERTA
02 CORTE A
03
04
05

PROJETA:
RUA S.D.O. - BARRIO NOSSA SENHORA DE LOURDES
JUNYSS

PROPRIETÁRIO:
DEZEMBRO2021
ARACATI 21-27

ESCALA: 1/50

01/02