

**CORTE A-A**  
ESCALA 1:50

AÇO	POS	BIT (mm)	QUANT	COMPRIMENTO	
				UNIT (cm)	TOTAL (cm)
<b>P1=P2=...=P11=P12 (X12)</b>					
50	1	16	72	234	16848
50	2	16	48	167	8016
60	3	5	108	123	13284
60	4	5	108	28	3024
50	5	16	72	447	32184
60	6	5	300	127	38100
60	7	5	300	29	8700
<b>S1 (X12)</b>					
50	1	10	288	240	69120
50	2	10	252	274	69048

RESUMO DE AÇO			
AÇO	BIT (mm)	COMPR (m)	PESO (kg)
60	5	631	97
50	10	1382	852
50	16	570	900
<b>Peso Total</b>	<b>60</b>	<b>=</b>	<b>97 kg</b>
<b>Peso Total</b>	<b>50</b>	<b>=</b>	<b>1753 kg</b>

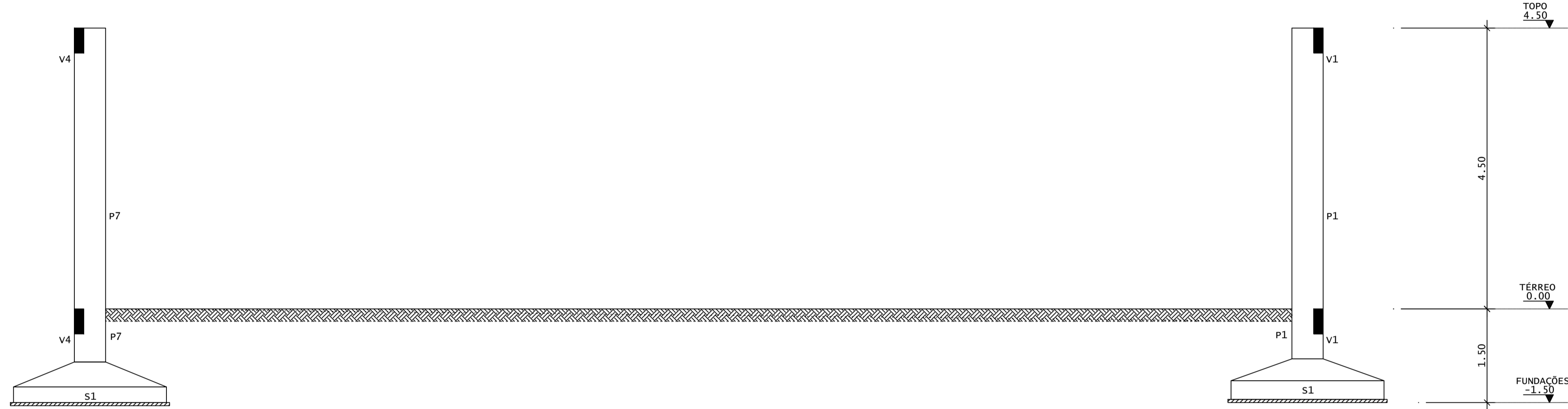

**CORTE B-B**  
ESCALA 1:50

DIÂMETROS DE CURVATURA

Ø	8	10	12	16	20	22	25
db (cm)	4	5	6	8	16	18	20

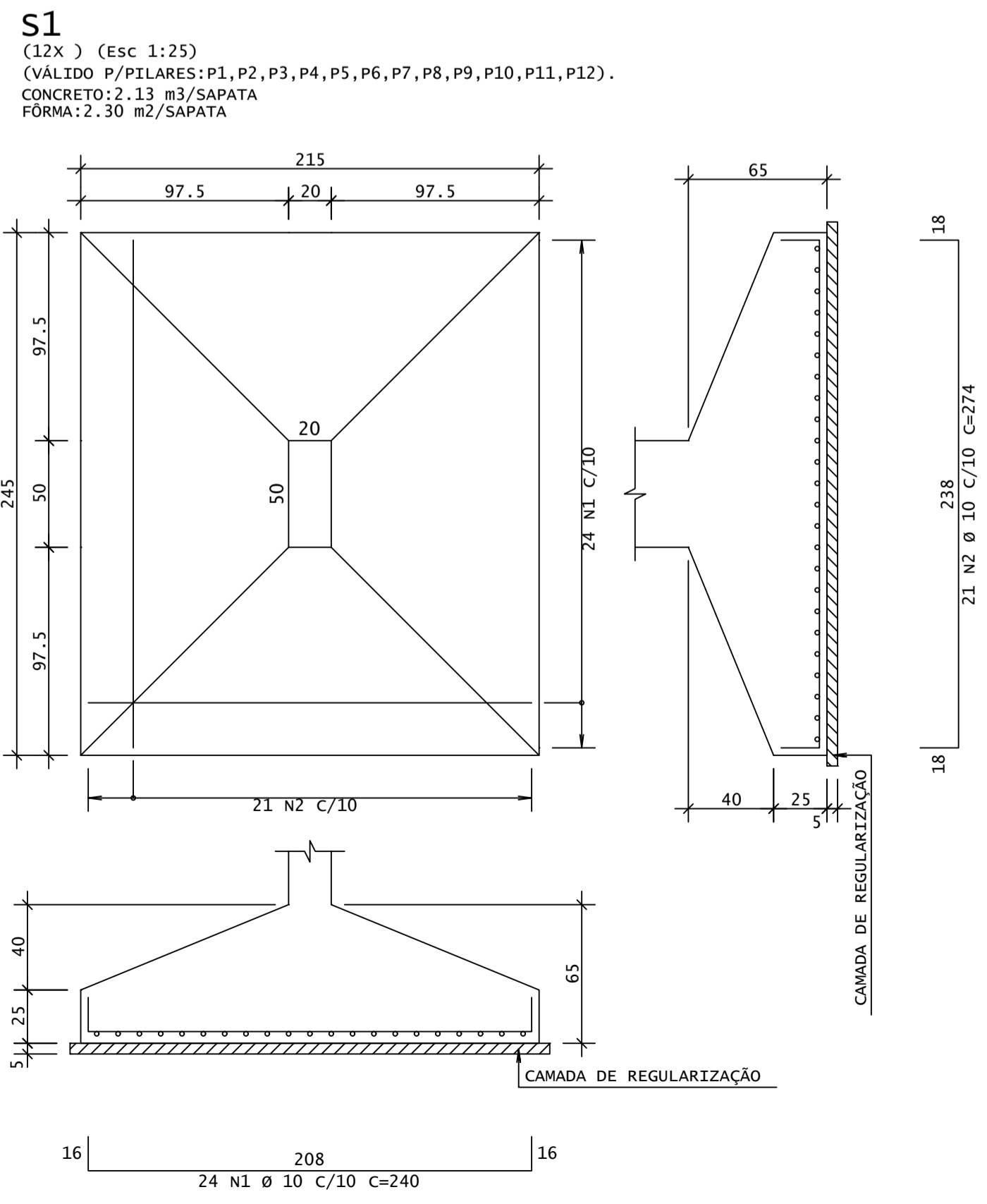

**P1=P2=P3=P4=P5=P6=P7=P8=P9=P10=P11=P12**

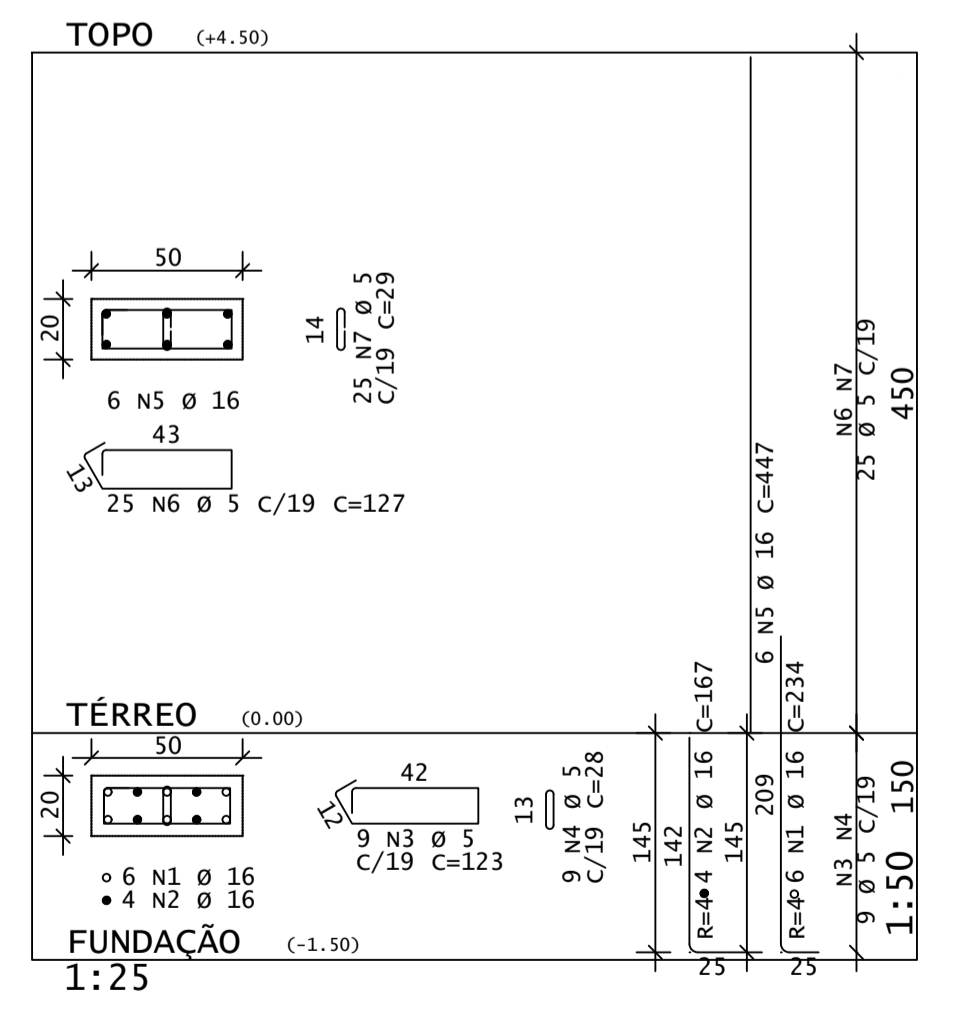

**DETALHE P/ FIXAÇÃO DE GRAMPOS**  
VISTA EM PLANTA

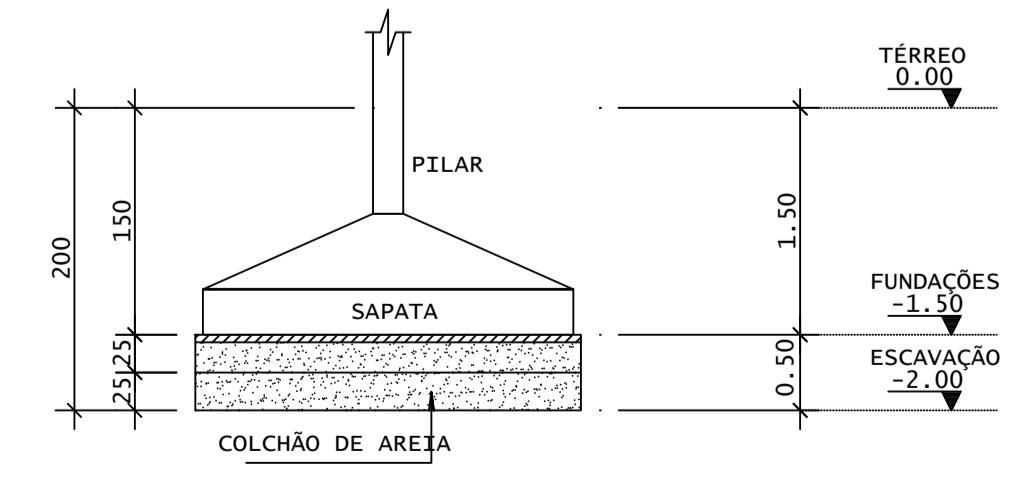
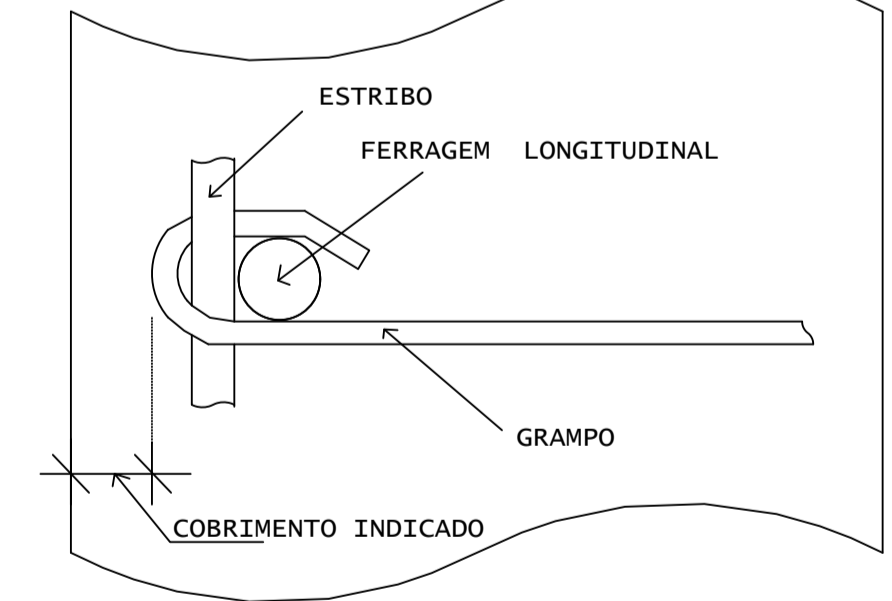

**DET.COLCHÃO DE AREIA**  
SEM ESCALA

REV	DATA	DESCRIÇÃO

**ASSINATURAS E APROVAÇÃO**

PROJETISTA: *[Signature]*  
LEONARDO SILVEIRA LIMA  
ENGENHEIRO CIVIL - RNP: 00218106-7

PROPRIETÁRIO: *[Signature]*

**GEOPAC** AV. PADRE ANTONIO TOMAZ, N° 2420, SALA 001  
BARRIO NOSSA SENHORA DE LOURDES  
FONE: 88 3041.3147 | EMAIL: GEOPAC@GEOPAC.COM.BR

PROPRIETÁRIO: **PREFEITURA MUNICIPAL DE ARACATI**

PROJETO: **REFORMA DA QUADRA E URBANIZAÇÃO EM ESTEVES**

IDENTIFICAÇÃO DOS DESENHOS:

- 01 CORTES A, B
- 02 FUNDAÇÕES
- 03 PILARES
- 04 DETALHE DO COLCHÃO - SOB AS FUNDAÇÕES
- 05

FECHA: 02/04  
RUA S.D. - BARRIO NOSSA SENHORA DE LOURDES  
DESENHO: JM1/SCS  
ESCALA: 1/50  
ARQUIVO: ARACATI 21-27