

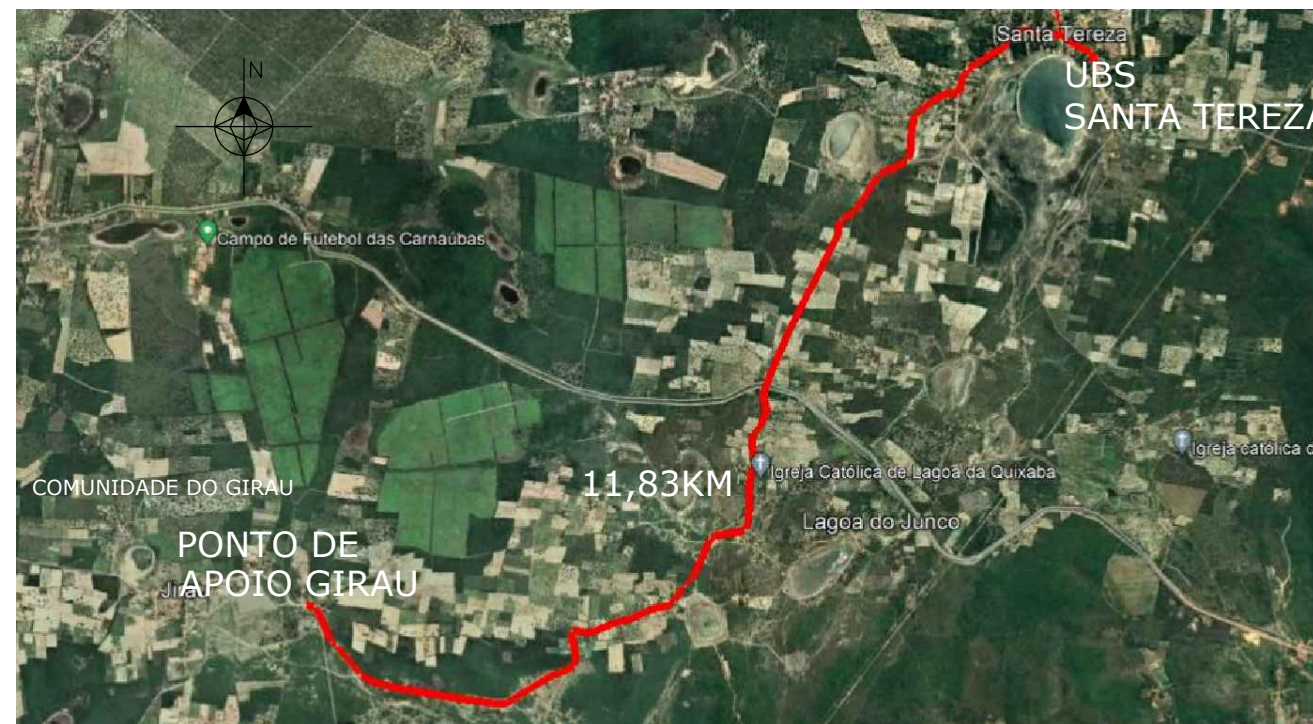

02 PLANTA DE SITUAÇÃO
ESC.: 1/500



01 LOCALIZAÇÃO
ESC.: S/ESC.

QUADRO DE ÁREAS	
ÁREA DE INTERVENÇÃO	173,62m ²
ÁREA CONSTRUÍDA	56,04m ²
PASSEIO EM INTERTRAVADO CINZA	25,43m ²
PISO EXTERNO EM CIMENTADO	21,15m ²
ÁREA PERMEÁVEL	63,09m ²
TAXA DE PERMEABILIDADE	36,34%
TAXA DE OCUPAÇÃO	32,28%

OBS.: TERRENO DOADO/ CONSTRUÇÃO INSTITUCIONAL DE SAÚDE PARA COMUNIDADE LOCAL.

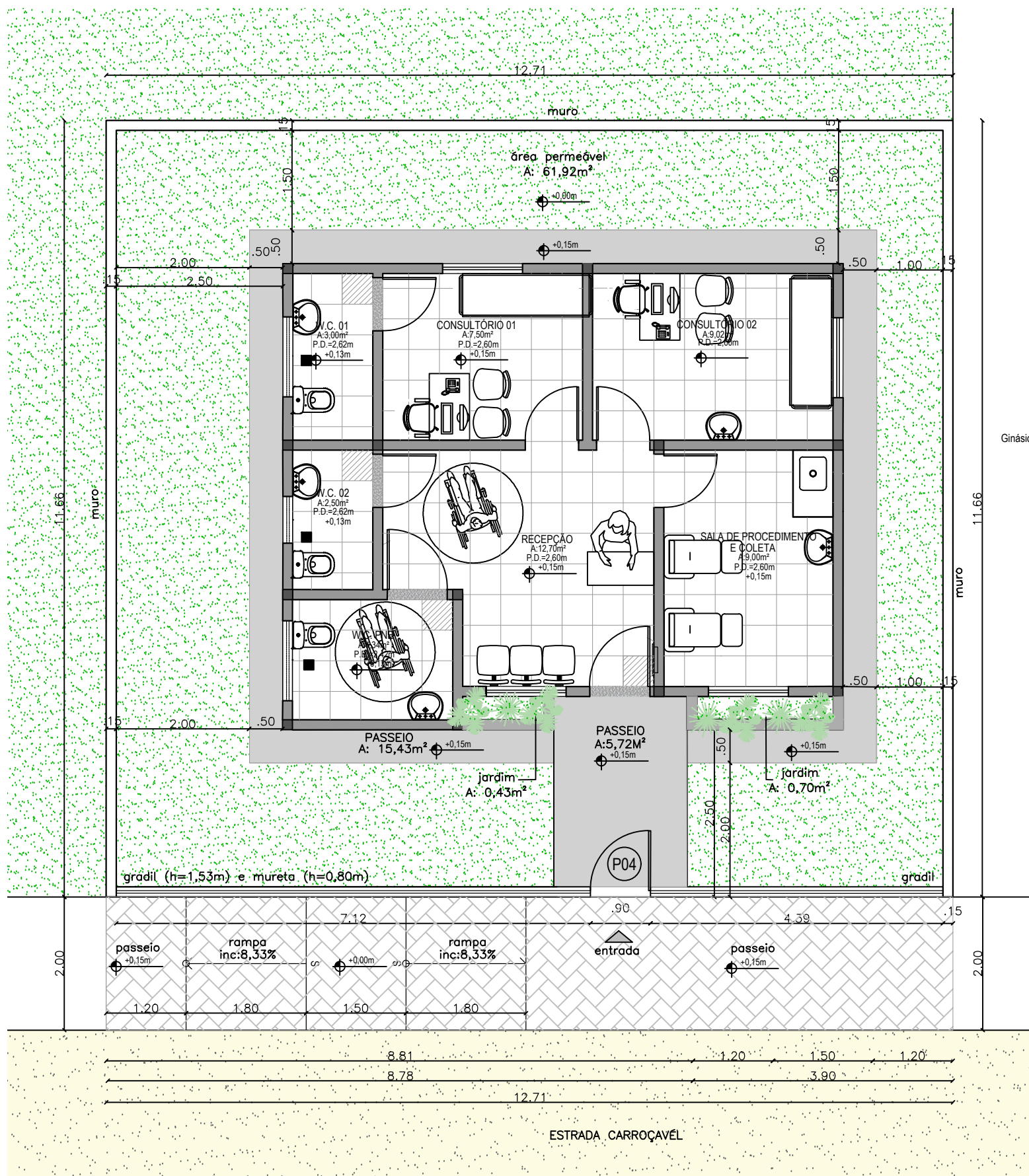

01 PLANTA DE LOCAÇÃO
ESC.: 1/150

QUADRO DE ÁREAS	
ÁREA DE INTERVENÇÃO	173,62m ²
ÁREA CONSTRUÍDA	56,04m ²
PASSEIO EM INTERTRAVADO CINZA	25,43m ²
PISO EXTERNO EM CIMENTADO	21,15m ²
ÁREA PERMEÁVEL	63,09m ²
TAXA DE PERMEABILIDADE	36,34%
TAXA DE OCUPAÇÃO	32,28%

OBS.: TERRENO DOADO/ CONSTRUÇÃO INSTITUCIONAL DE SAÚDE PARA COMUNIDADE LOCAL.

QUADRO DE ÁREAS	
CONSULTÓRIO 01	7,50m ²
W.C. 01	3,00m ²
CONSULTÓRIO 02	9,02m ²
SALA DE PROCEDIMENTO E COLETA	9,00m ²
RECEPÇÃO	12,70m ²
W.C. PNE	4,34m ²
W.C. 02	2,50m ²
ÁREA ÚTIL DO PONTO DE APOIO	48,06m ²

QUANTITATIVOS	
PASSEIO EM INTERTRAVADO CINZA	173,62m ²
PISO EXTERNO EM CIMENTADO	5,94m ²
RAMPA EXTERNA PARA PNE	3,24m ²
MURO EM ALVENARIA COM TEXTURA BRANCA H=2,33M	35,98m
GRADIL NYLOFOR H=1,53, MALHA 5X20CM - FIO 5,00MM, COM FIXADORES DE POLIAMIDA EM POSTE 40X60MM CHUMBADOS EM POLIESTER POR PROCESSO DE PINTURA ELETROSTÁTICA (gradil e poste)	11,51m
MURO EM ALVENARIA COM TEXTURA BRANCA H=0,80M ABAIXO DO GRADIL	11,51m

QUADRO DE ESQUADRIAS							
NOM	QTDE	LARG	ALT	PEIT	FLS	MOV	DESCRIÇÃO
P04	01	0.900	2.330	0.000	1	ABRIR	Porta de abrir gradil Nylofor - Ver material Gradil ou similar

QUADRO DE ESQUADRIAS

NOM	QTDE	LARG	ALT	PEIT	FLS	MOV	DESCRIÇÃO
P01	01	0.900	2.100	0.000	1	ABRIR	Porta de abrir de alumínio na cor branca e vidro incolor.
P02	05	0.800	2.100	0.000	1	ABRIR	Porta de abrir de madeira pintada na cor branco.
P03	01	0.900	2.100	0.000	1	ABRIR	Porta de abrir veneziana de alumínio na cor branco.
P04	01	0.900	2.100	0.000	1	ABRIR	Porta de abrir gradil nylofor ou similar (ver gradil).
P05	01	0.600	0.600	0.150	1	ABRIR	Porta de abrir veneziana de alumínio branco.
J01	04	1.200	1.000	1.100	2	CORRER	Janela de correr de alumínio na cor branca e vidro 2 folhas de 0,60m.
J02	01	0.700	0.500	1.600	1	MAXI-AR	Janela maxi-ar de alumínio e vidro 2 folhas.
J03	02	1.200	0.500	1.600	1	MAXI-AR	Janela maxi-ar de alumínio e vidro 2 folhas.

Obs 01.: As maçanetas das portas devem ser do tipo alavancas ou similares.
 Obs 02.: Os peitoris das janelas serão em granito branco siena ou similar.

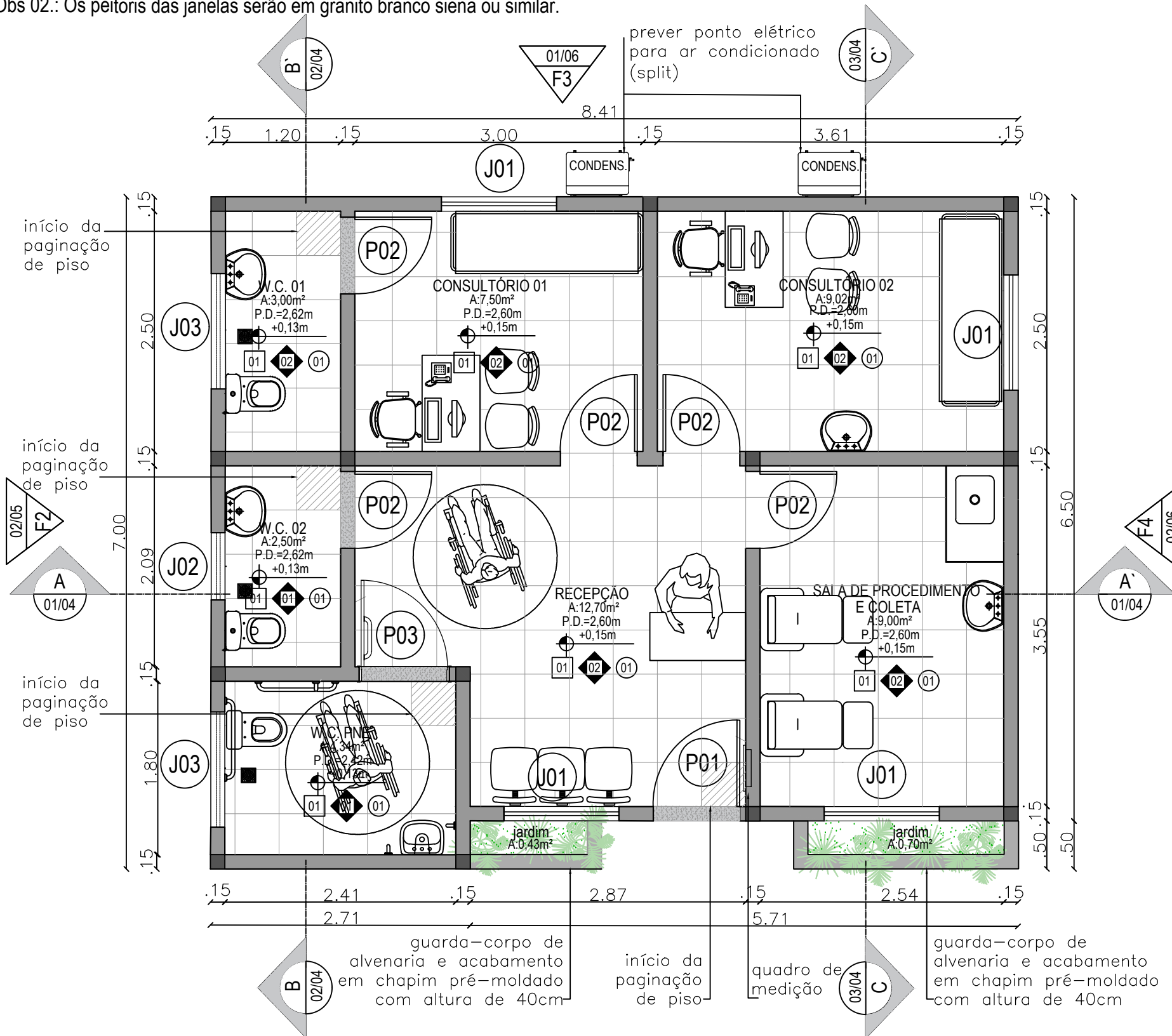

LEGENDA DE REVESTIMENTOS

Ícone	Descrição
□	PISO
01	Piso cerâmico esmaltado 46x46cm na cor branco, antiderrapante, PEI 4, com índice de absorção igual ou menor que 0,5%.
02	Intertravado na cor cinza.
03	Piso morto.
◈	PAREDE
01	Parede cerâmico esmaltado 46x46cm na cor branco, antiderrapante, PEI 4, com índice de absorção igual ou menor que 0,5%.
02	Parede chapiscada, rebocada e pintada com tinta acrílica semibrilho, lavável, de baixo odor, na cor branco gelo.
03	Parede no osso.
○	TETO
01	Laje chapiscada, rebocada e pintada com tinta acrílica semibrilho, de baixo odor, na cor branco gelo.
02	Laje sem revestimento

Obs 01.: As soleiras serão em granito branco siena e apenas existirão nas portas em que há diferença de desnível entre os ambientes.
 Obs 02.: As cubas e vasos serão de louça branca e as cubas da pia em alumínio.
 Obs 03.: Sifão e engate em pvc plástico. Já as torneiras em pvc plástico.
 Obs 04.: Os mobiliários não serão previsto em orçamento, apenas previsto em projeto para layout e identificação de equipamentos necessários.

01 PLANTA BAIXA
 ESC.: 1/50

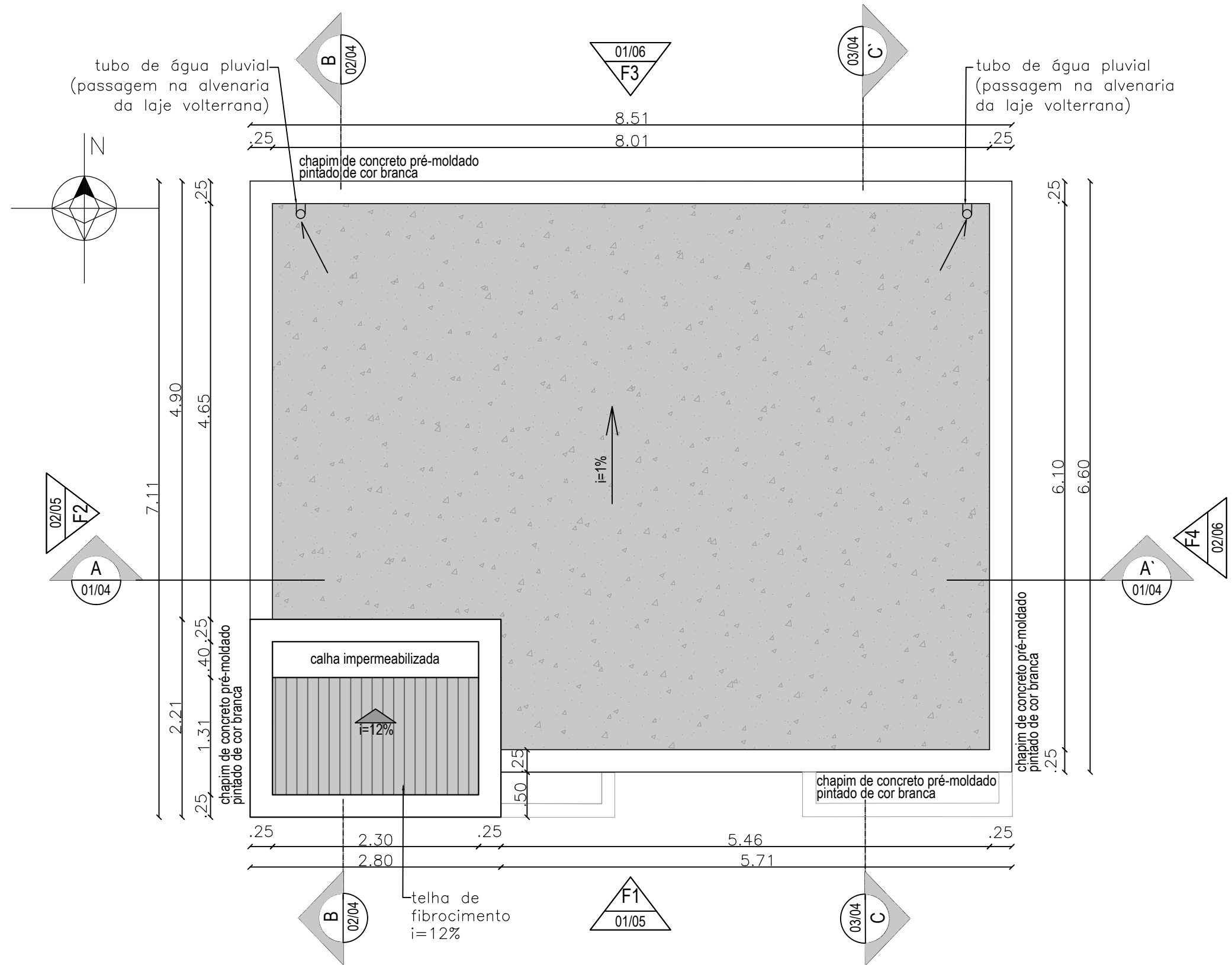

01 PLANTA DE COBERTA
ESC.: 1/50

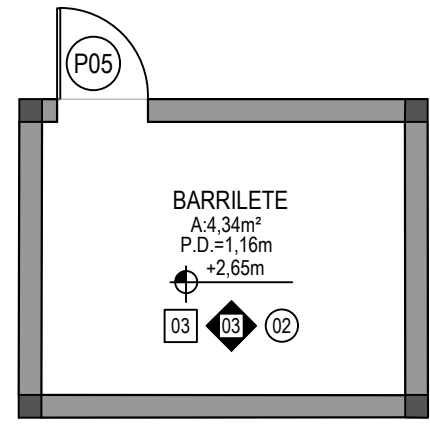

02 PLANTA DO BARRILETE
ESC.: 1/50

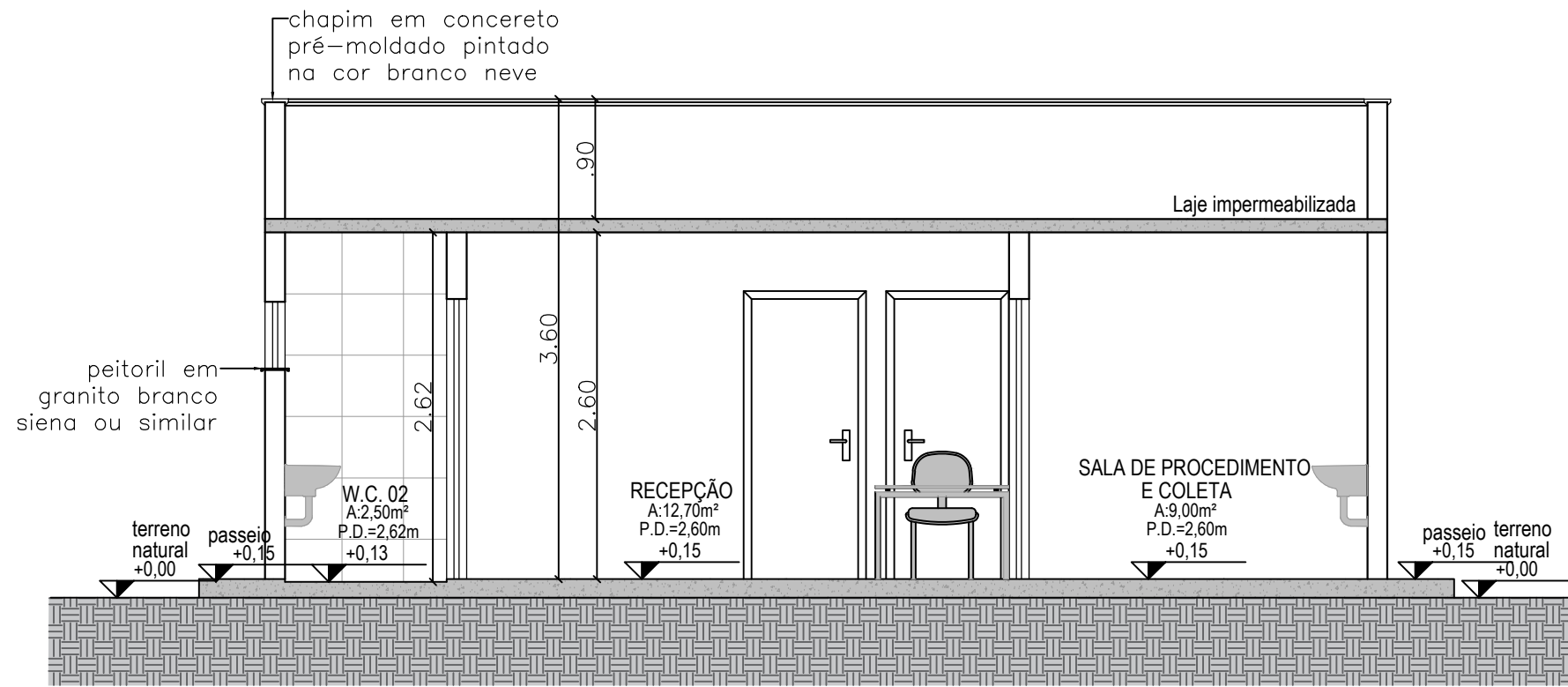

01 CORTE AA' ESC.: 1/50

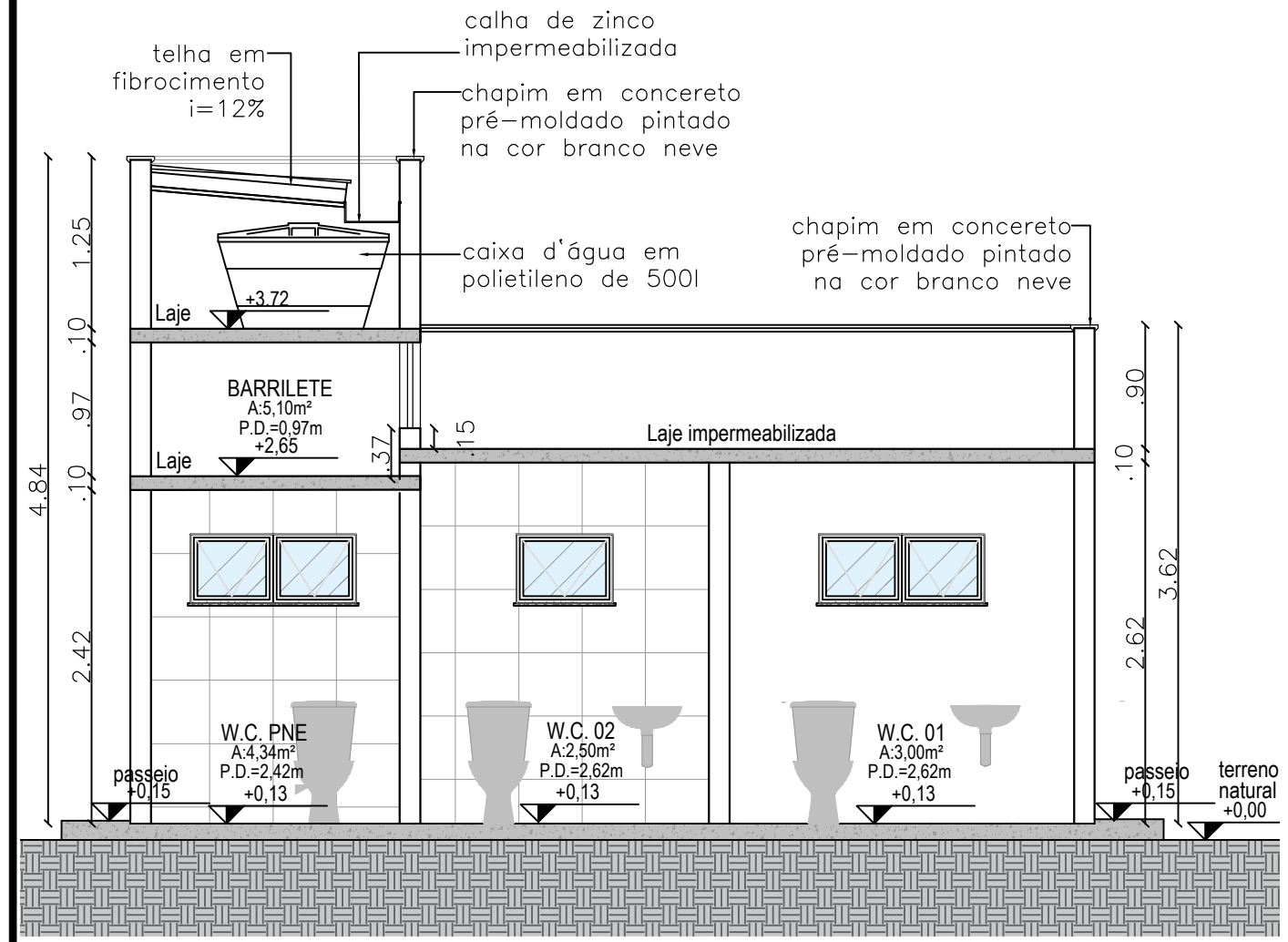

02 CORTE BB' ESC.: 1/50

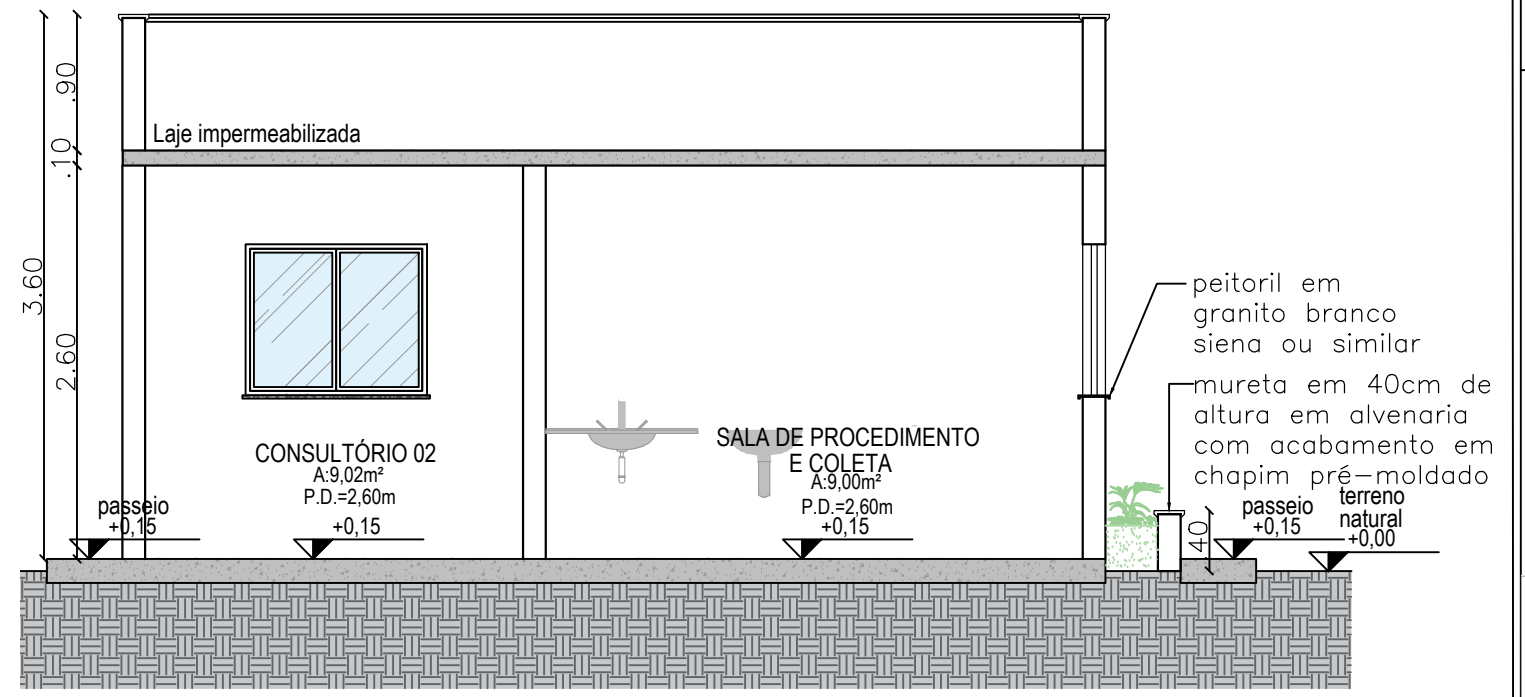

03 CORTE CC' ESC.: 1/50



01 FACHADA 01
ESC.: 1/50

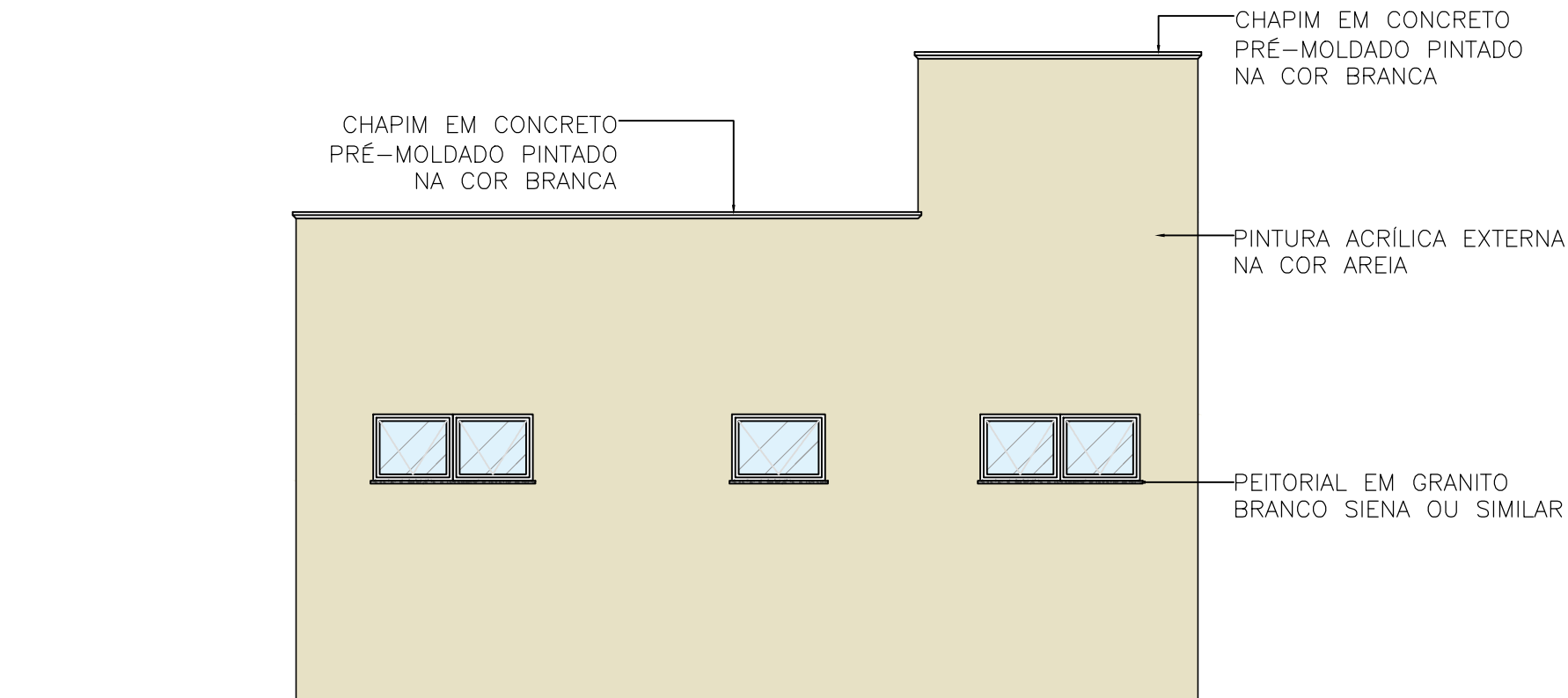

02 FACHADA 02
ESC.: 1/50



01 FACHADA 03
ESC.: 1/50

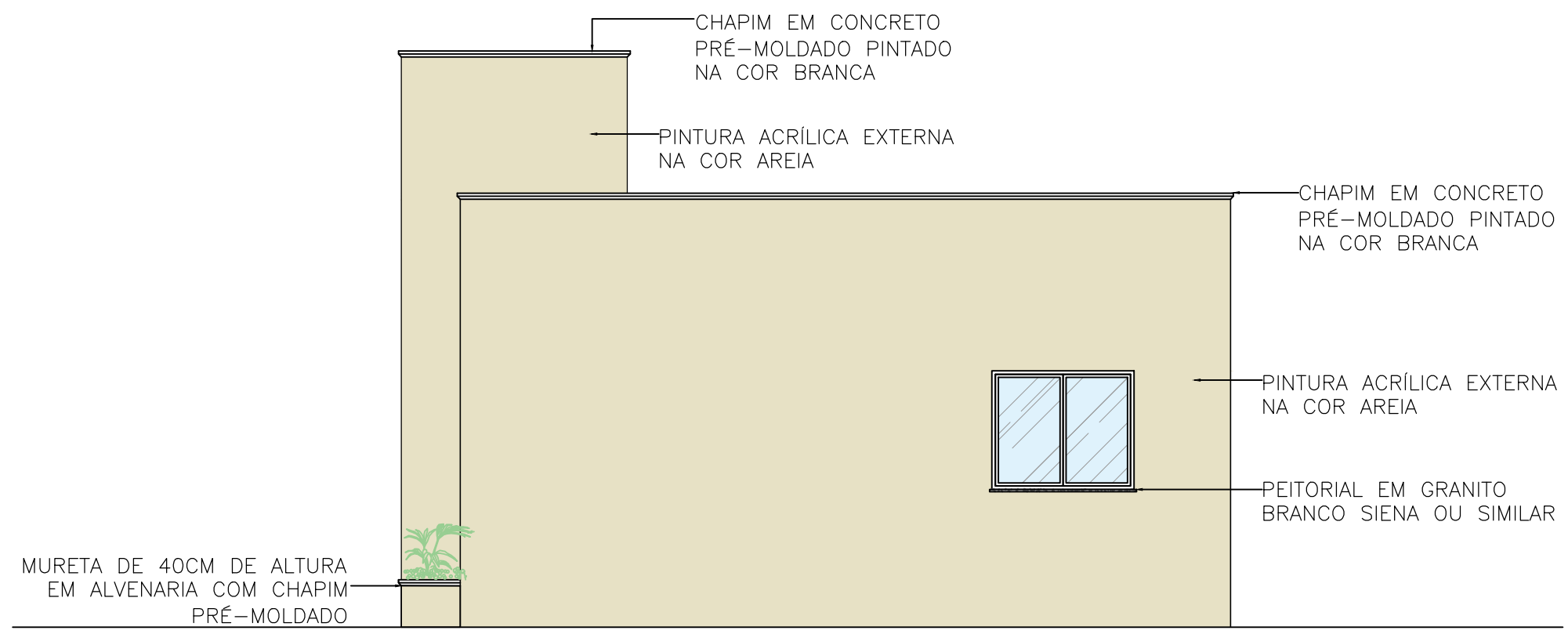

02 FACHADA 04
ESC.: 1/50