THIS PROJECT IS PART OF THE INTELLECTUAL PROPERTY OF THE OFFICE UMPRAUM ARQUITETOS ASSOCIADOS ACCORDING TO THE BRAZILIAN LAW 9610/98. ITS REPRODUCTION, COPY OR ANY UNAUTHORIZED USE WILL BE PUNISHED BY THE LAW.

LEGENDA

ÁREA DE AMPLIAÇÃO - PT 1021200 - 52

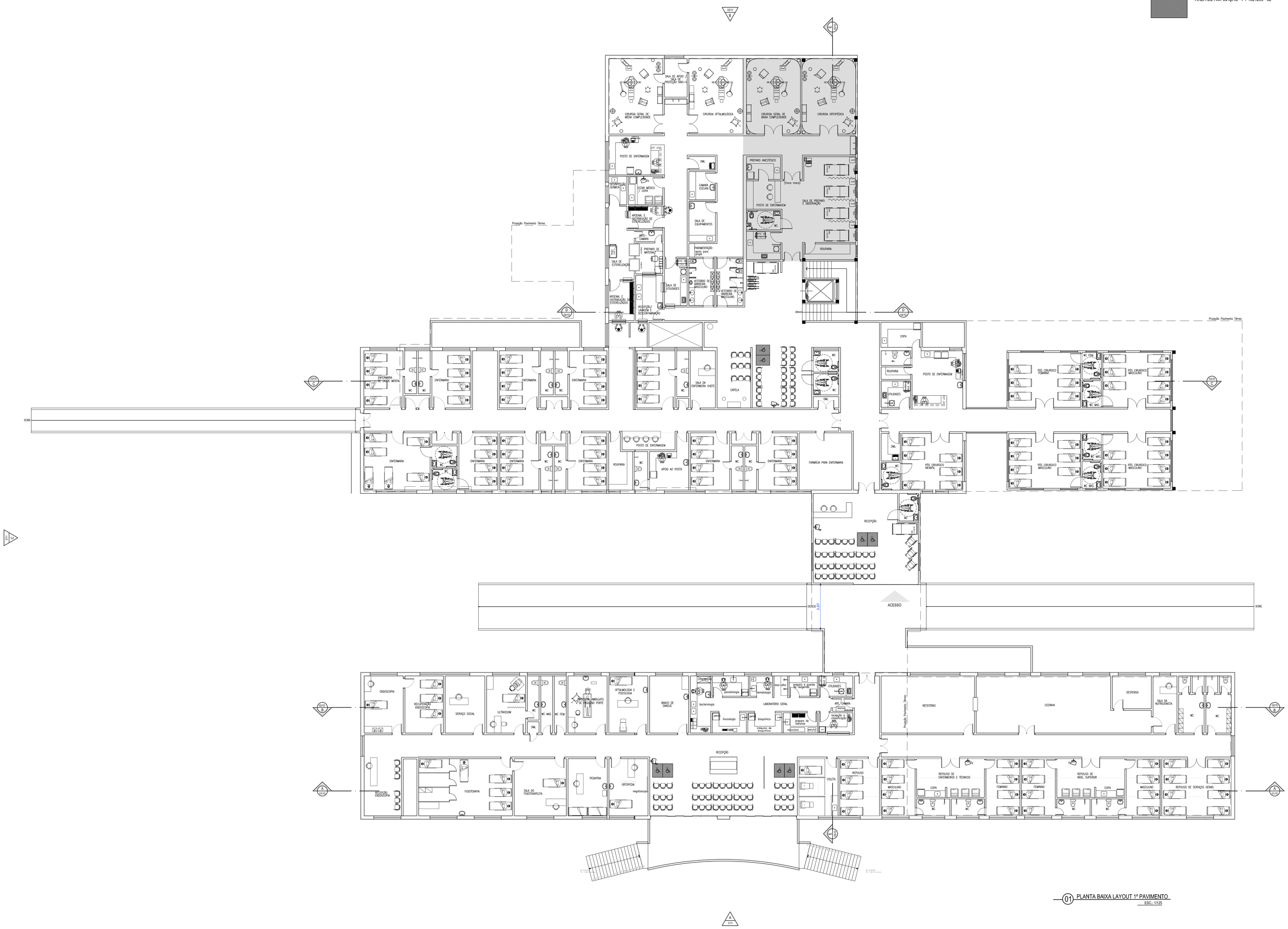

01 PLANTA BAIXA LAYOUT 1º PAVIMENTO
ESC.: 1/125

LEGENDA:

CREA PROJETO	CREA CONSTRUÇÃO
CAGECE	COELCE
SEMACE	BOMBEIROS
ISS - P	ISS - C
	PREFEITURA

PROPRIETÁRIO
PROJETO
CÁLCULO
CONSTRUÇÃO

NOTAS

01. Todas as medidas deste documento estão em metro.
02. Para chamadas de cortes e detalhamentos seguir o padrão:
    - Indica o número do desenho
    - Indica o número da prancha onde está o desenho acima
    - Indica o número do desenho
    - Indica o número da prancha onde está o desenho acima
03. Conferir escalas indicadas no desenho
04. Em caso de dúvida, entrar em contato com o(s) arquiteto(s) responsável(s).
05. As coordenadas, caso existentes, são extraídas do levantamento topográfico.
06. Conferir medidas in loco para execução de esquadrias, vidros e bancadas.
07. O escritório não se responsabiliza por alterações de projeto ou soluções executadas sem conhecimento dos arquitetos responsáveis.

REV.	DESCRIÇÃO	DESENHO	DATA	PROJ.	APROV.

umpraum arquitetos associados

PROJETO
PROJETO ARQUITETÔNICO DE AMPLIAÇÃO HOSPITAL MUNICIPAL EDUARDO DIAS - ARACATI /CE

SETOR: GERAL

FASE: PROJETO EXECUTIVO
ÁREA CONSTRUÍDA: 0000,00m²

TÍTULO: PLANTA BAIXA LAYOUT 1º PAVIMENTO
ESCALA: 1/125

PROJETISTA(S):
CARLOS ALBERTO C. DA CUNHA A 3984 - 5
RAFAEL MAGALHÃES DA CUNHA A 53291 - 6

NÚMERO: 02 / 08

DATA: junho de 2015
NOME DO ARQUIVO: EX ARQ HOSPITAL ARACATI 01.DWG

ESTE PROJETO FAZ PARTE DO ACERVO INTELECTUAL DO ESCRITÓRIO UMPRAUM ARQUITETOS ASSOCIADOS SEGUNDO A LEI 9610/98 E SUA REPRODUÇÃO, CÓPIA OU USO ILEGAL SEM AUTORIZAÇÃO DO PROPRIETÁRIO SERÁ PUNIDO CONFORME OS ATRIBUTOS DA LEI.