

01 FACHADA FRONTAL
ESCALA: 1/100

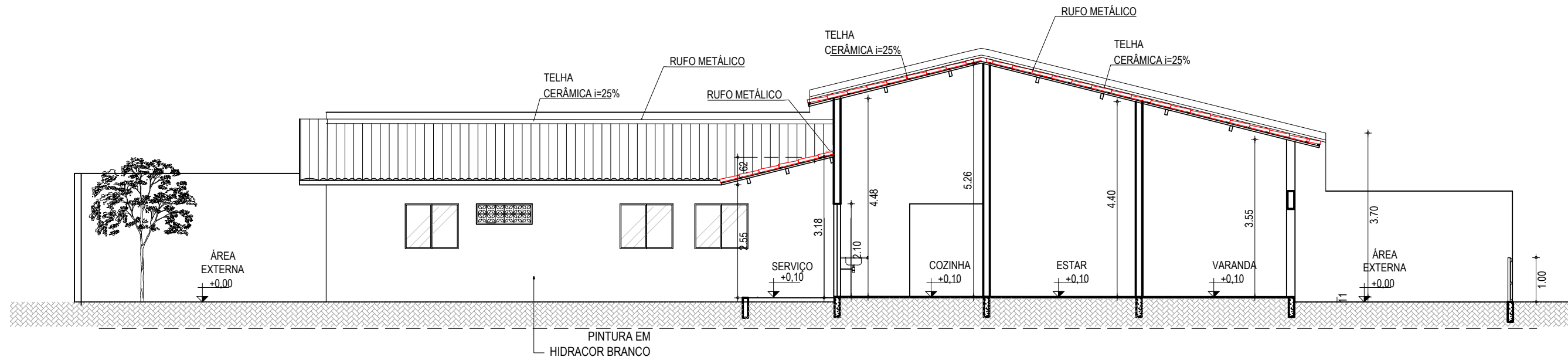

02 CORTE D-D
ESCALA: 1/100

RESPONSÁVEIS TÉCNICOS:

JUNIOR MACÊDO
ARQUITETO E URBANISTA - RNP: 00A2429837

LEONARDO SILVEIRA LIMA
ENGENHEIRO CIVIL - RNP: 0601581067

PROPRIETÁRIO:

PREFEITURA MUNICIPAL
DE ARACATI/CE

EMPRESA CONTRATADA:
GEOPAC
AV. PADRE ANTÔNIO TOMÁS, N.º 2420, SALA 301
BAIRRO ALDEOTA | FORTALEZA/CE
FONE: 85 3241-3147 | EMAIL: GEOPAC@GEOPAC.COM.BR

OBRA:

RESIDENCIAL UNIFAMILIAR
PROJETO:
PROJETO ARQUITETÔNICO

CONTEÚDO / IDENTIFICAÇÃO DOS DESENHOS:
01. FACHADA LATERAL
02. FACHADA FRONTAL

LOCAL:
ARACATI - CE

DATA:
DEZEMBRO/21

ESCALA:
INDICADA

PRANCHA:
05/06

CONTROLE:
ARCT C21.38