

01 CORTE AA
ESCALA: 1/100

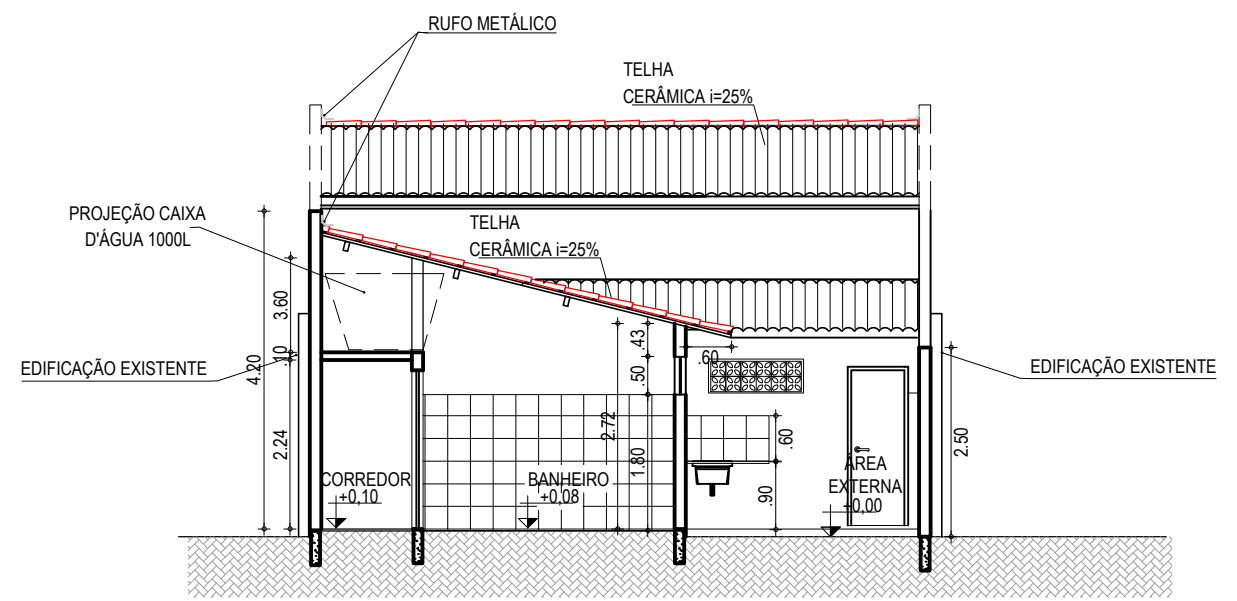

03 CORTE CC
ESCALA: 1/100

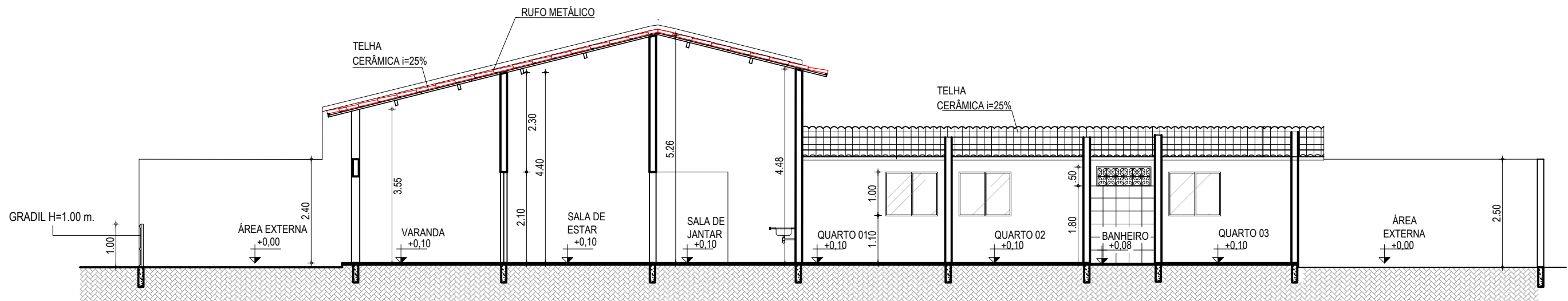

02 CORTE BB
ESCALA: 1/100

RESPONSÁVEIS TÉCNICOS:
JUNIOR MACÊDO
ARQUITETO E URBANISTA - RNP: 00A2429837
LEONARDO SILVEIRA LIMA
ENGENHEIRO CIVIL - RNP: 0601581067

PROPRIETÁRIO:
PREFEITURA MUNICIPAL DE ARACATI/CE
EMPRESA CONTRATADA:
GEOPAC
AV. PADRE ANTÔNIO TOMÁS, N.º 2420, SALA 301
BAIRRO ALDEOTA | FORTALEZA/CE
FONE: 85 3241-3147 | EMAIL: GEOPAC@GEOPAC.COM.BR

OBRA:
RESIDENCIAL UNIFAMILIAR
PROJETO:
PROJETO ARQUITETÔNICO
CONTEÚDO / IDENTIFICAÇÃO DOS DESENHOS:
01. CORTES
PRANCHA:
04/06
LOCAL:
ARACATI - CE
DATA:
DEZEMBRO/21
ESCALA:
INDICADA
CONTROLE:
ARCT C21.38