

DETALHE SANITÁRIO 03
ESCALA: 1/25

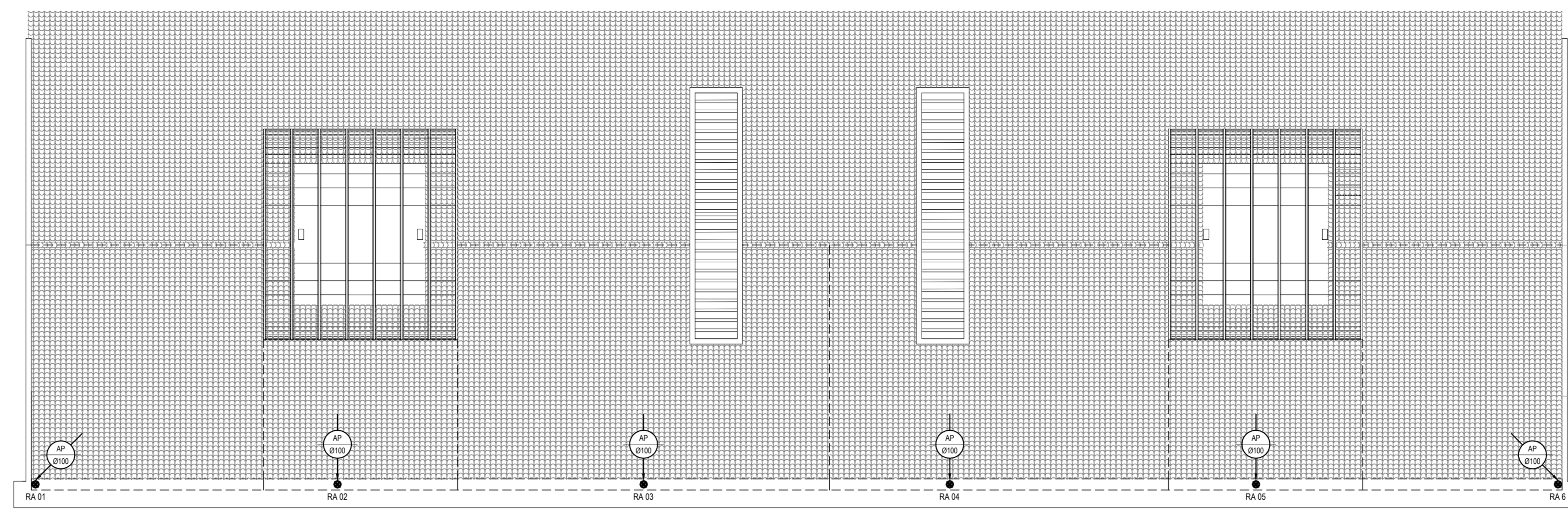

COBERTA - ÁGUAS PLUVIAIS
ESCALA: 1/100

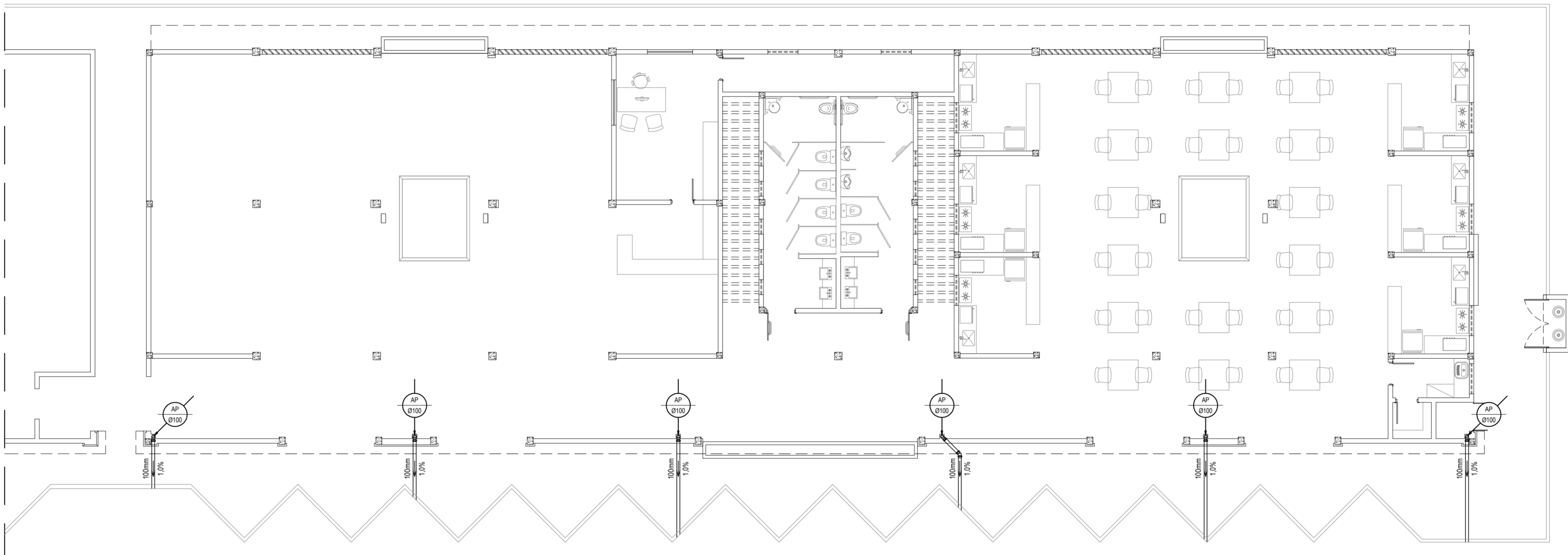

TÉRREO - ÁGUAS PLUVIAIS
ESCALA: 1/100

| LEGENDA | |
|---------|--------------------------------------------------------------------------------------------------------------------|
| 50mm | INDICAÇÃO DA BÍTOLA DO TUBO |
| 0,0% | INDICAÇÃO DO SENTIDO DE FLUXO DO TUBO |
| | INDICAÇÃO DA INCLINAÇÃO DO TUBO |
| | TUBO PVC |
| | PONTOS SANITÁRIOS |
| | TÉ SANITÁRIO |
| | JOELHO 90° |
| | JOELHO 45° |
| | JUNÇÃO SIMPLES |
| | RAMAS DE VENTILAÇÃO |
| | CAIXA SIFONADA 100x150x50 |
| | CAIXA DE GORDURA: 60x80cm, COM ALTURA MOLHADA DE 35cm, CAPACIDADE DE 120 LITROS, EM ALVENARIA E TAMPA DE CONCRETO. |
| | RALO PLUVIAL: GRELHA REDONDA PARA CAIXA SIFONADA E RALO SECO 100x40 mm |
| | COLUNA DE VENTILAÇÃO |
| | COLUNA DE ÁGUAS PLUVIAIS |
| | INDICAÇÃO DE COLUNA QUE DESCE, PASSA E SOBEE, RESPECTIVAMENTE. |

- OBSERVAÇÕES DAS INSTALAÇÕES SANITÁRIAS**
- 01 RAMAS E COLUNAS DE ESGOTO: PVC PONTA E BOLSA COM ANEL DE BORRACHA.
 - 02 PONTOS DE UTILIZAÇÃO: REDE DE ESGOTO: JOELHOS 90° SÉRIE NORMAL EM SISTEMA ELÁSTICO. (RECEBEM ANEL DE BORRACHA).
 - 03 TUBULAÇÃO: REDE DE ESGOTO: TUBO PVC RÍGIDO SÉRIE NORMAL. JUNTAS EM SISTEMA SOLDÁVEL (ACEITAM ADESIVO PLÁSTICO) PARA TRECHOS ATERRADOS NO PISO. COLUNAS EM PVC RÍGIDO TENDO PONTA E BOLSA COM ANEL DE BORRACHA.
 - 04 INCLINAÇÕES MÍNIMAS: RAMAS DE DESCARGA E ESGOTO (DECLIVE): - 2,0% PARA TUBOS COM DIÂMETROS IGUAL OU INFERIOR A Ø75mm. - 1,0% PARA TUBOS COM DIÂMETROS IGUAL OU SUPERIOR A Ø100mm. - RAMAS DE VENTILAÇÃO (ACLIVE): 1,0% PARA TUBOS COM DIÂMETROS IGUAL OU INFERIOR A Ø75mm.
- OBSERVAÇÕES DAS INSTALAÇÕES PLUVIAIS**
- 01 REDE DE ÁGUAS PLUVIAIS: TUBO PVC RÍGIDO SÉRIE REFORÇADA. JUNTAS EM SISTEMA SOLDÁVEL (ACEITAM ADESIVO PLÁSTICO) PARA TRECHOS ATERRADOS NO PISO. COLUNAS EM PVC RÍGIDO TENDO PONTA E BOLSA COM ANEL DE BORRACHA.
 - 02 INCLINAÇÕES MÍNIMAS: RAMAS DE DESCARGA E ESGOTO (DECLIVE): - 2,0% PARA TUBOS COM DIÂMETROS IGUAL OU INFERIOR A Ø75mm. - 1,0% PARA TUBOS COM DIÂMETROS IGUAL OU SUPERIOR A Ø100mm. - RAMAS DE VENTILAÇÃO (ACLIVE): 1,0% PARA TUBOS COM DIÂMETROS IGUAL OU INFERIOR A Ø75mm.

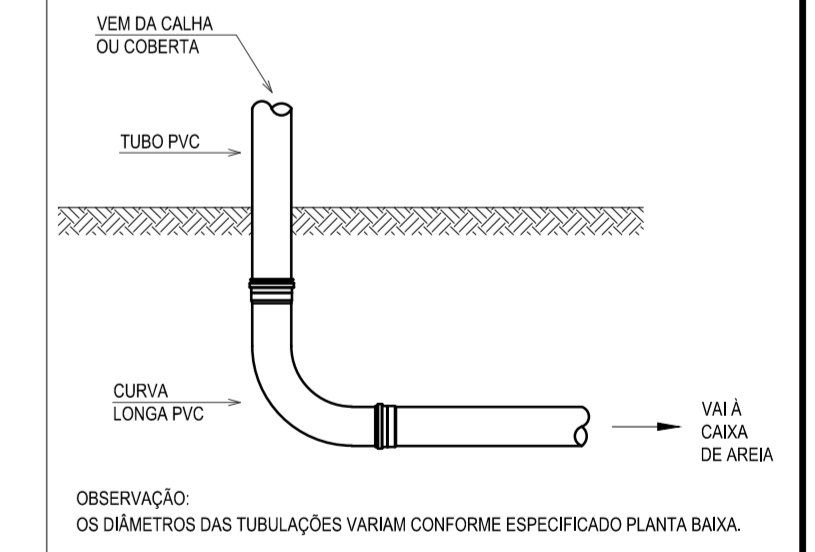
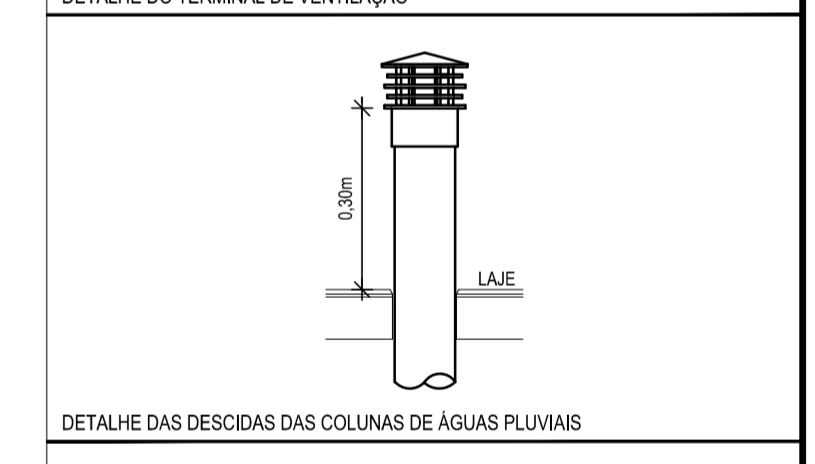
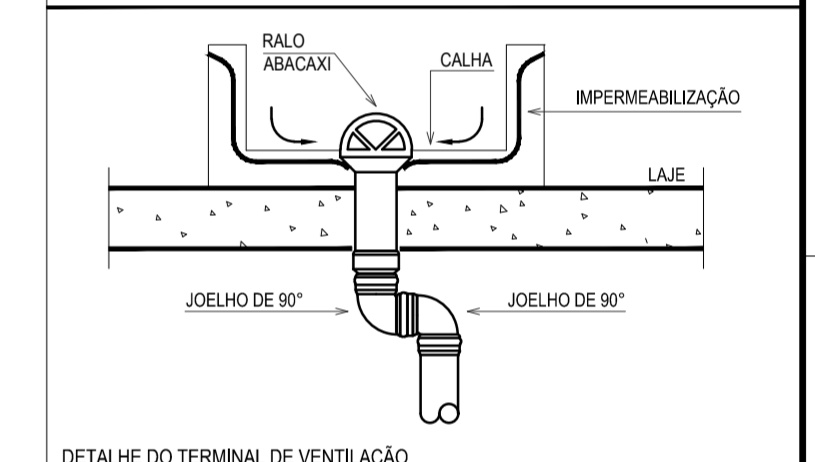

OBSERVAÇÃO: OS DIÂMETROS DAS TUBULAÇÕES VARIAM CONFORME ESPECIFICADO PLANTA BAIXA.

ASSINATURAS E APROVAÇÃO

PROJETISTA: *Leonardo Silveira Lima*
LEONARDO SILVEIRA LIMA
ENGENHEIRO CIVIL - INEP 067081067

PROPRIETÁRIO: _____

APPROVAÇÃO

GEOPAC AVENIDA PADRE ANTÔNIO TOMAS, N° 13025, SALA 301
BARRIO ALBERTO FORTALEZA
FONE: 66 3241.3147 (E-MAIL: GEOPAC@GEOPAC.COM.BR)

PREFEITURA MUNICIPAL DE ARACATI

OBJETO: CENTRO DE ARTESANATO E GASTRONOMIA

PROPOSTA: HIDROSSANITÁRIO

CONTEÚDO: PROJETO SANITÁRIO E PLUVIAIS

IDENTIFICAÇÃO DOS DESenhOS:
DETALHE SANITÁRIO 03
COBERTA - ÁGUAS PLUVIAIS
TÉRREO - ÁGUAS PLUVIAIS

| | | | | | | |
|-------------------|-----------------|---------------------------|------------------|---------------------------|--------------------------|-------------|
| LOCAL: ARACATI/CE | DATA: MAIO/2019 | PROJETADE: DANIEL MOREIRA | ESCALA: INDICADA | PROJETADE: DANIEL MOREIRA | CONTROLE: DANIEL MOREIRA | DATA: 07/01 |
|-------------------|-----------------|---------------------------|------------------|---------------------------|--------------------------|-------------|