

TABELA DE JANELAS				
TIPO	ALTURA	LARGURA	QUANT.	DESCRIÇÃO
J01	1.10 m	1.20 m	6	JANELA DE CORRER EM ALUMINIO E VIDRO
J02	0.60 m	0.60 m	2	JANELA DE ALUMINIO COM VIDRO MAXIM AIR - 01 FOLHA

TABELA PORTAS				
TIPO	ALTURA	LARGURA	QUANT.	DESCRIÇÃO
P01	2.10 m	0.80 m	5	PORTA EM MADEIRA TIPO PARANÁ 1 FOLHA DE ABRIR
P02	2.10 m	0.90 m	1	PORTA DE ABRIR EM ALUMINIO E VIDRO
P03	2.80 m	1.60 m	1	PORTA DE CORRER EM ALUMINIO
P04	2.80 m	1.80 m	1	PORTA DE CORRER EM ALUMINIO
PF01	2.50 m	4.50 m	2	PORTÃO DE CHAPA METÁLICA DE ABRIR 02 FOLHA - PINTADO EM ESMALTE NA COR AZUL ROYAL

CHAPA DE FERRO  
PINTADO EM ESMALTE  
NA COR AZUL ROYAL

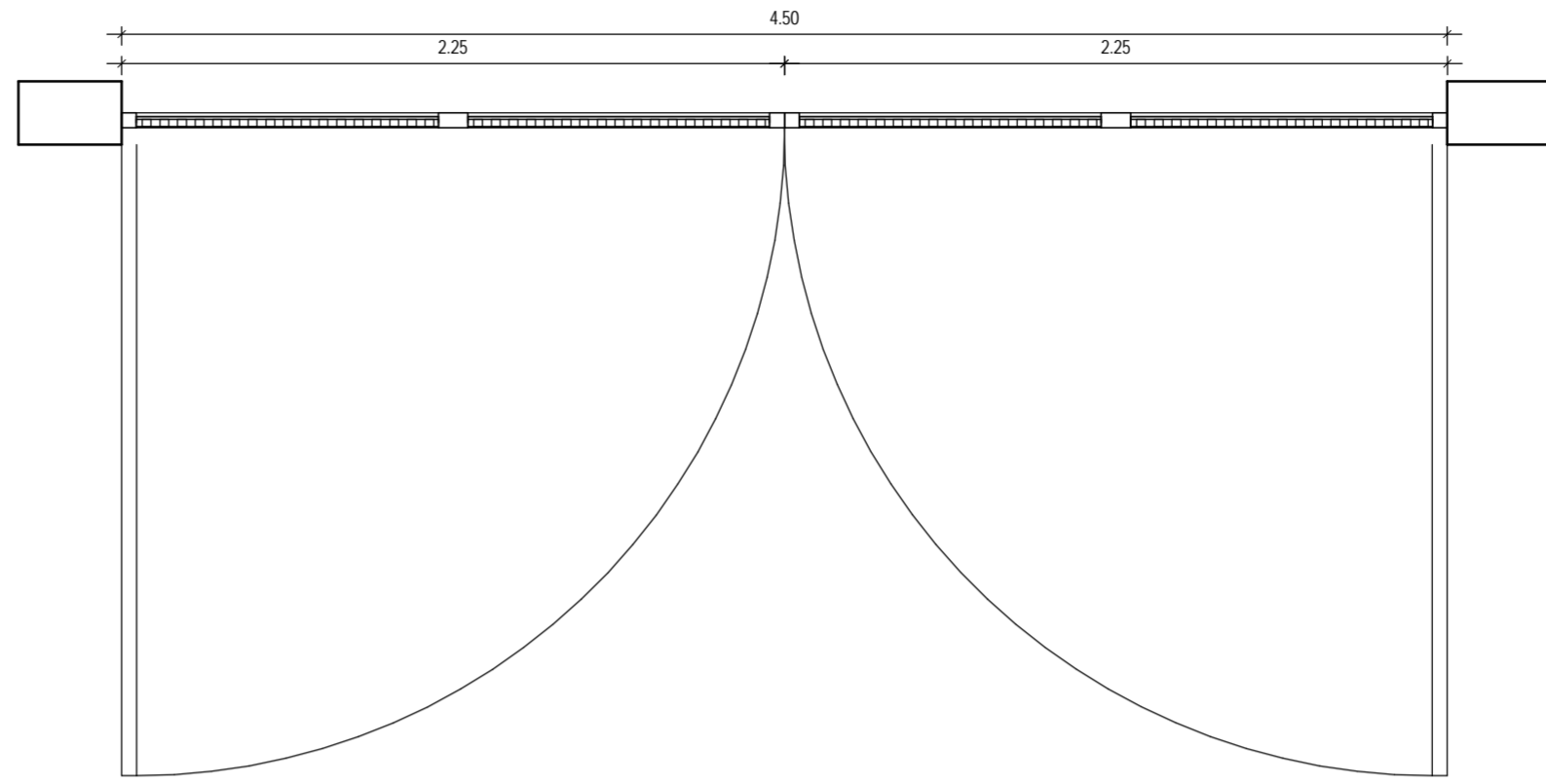
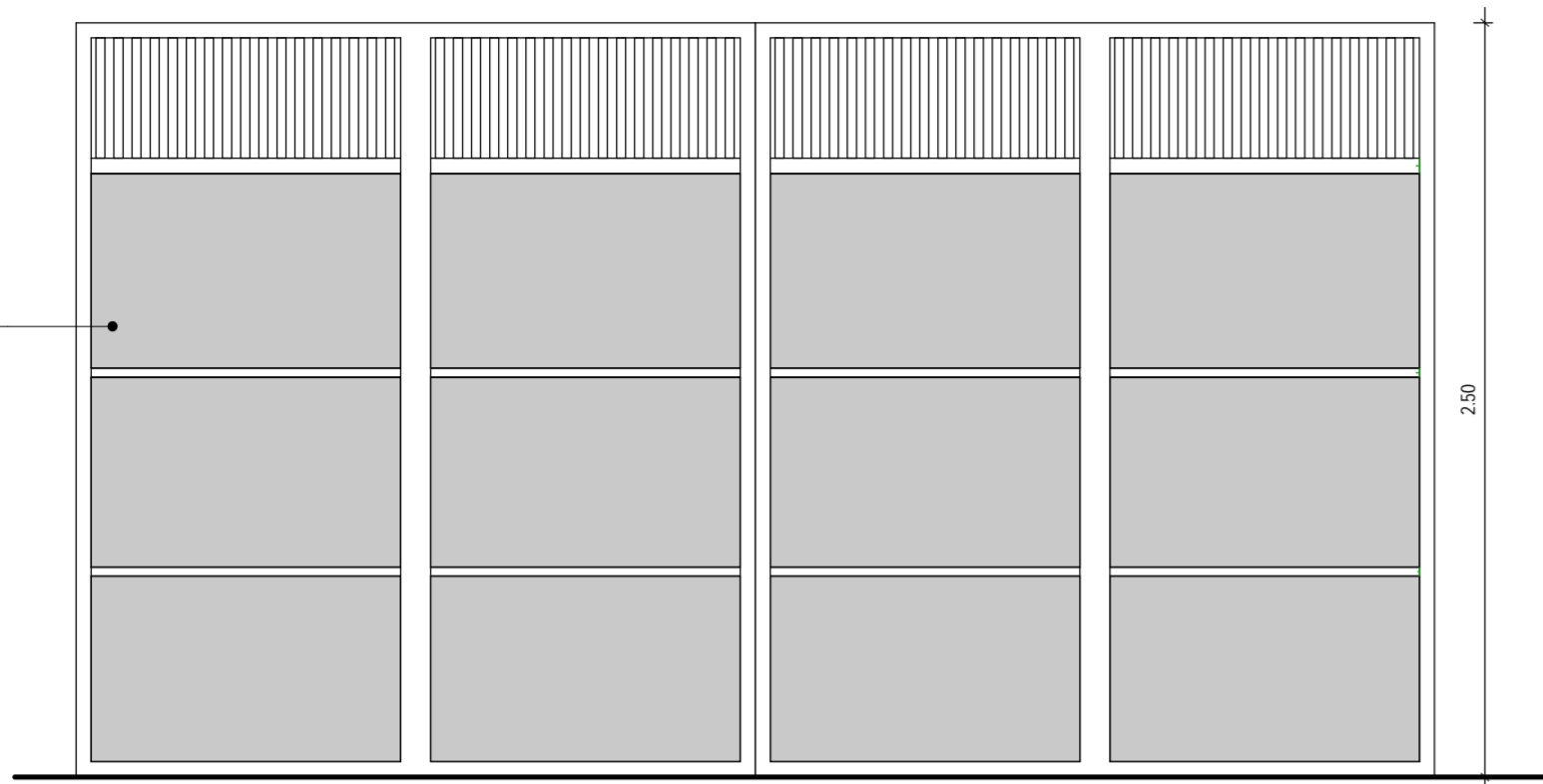

1 PORTÃO DE FERRO - PF01  
1:25

FOLHA DE PORTA EM ALUMINIO

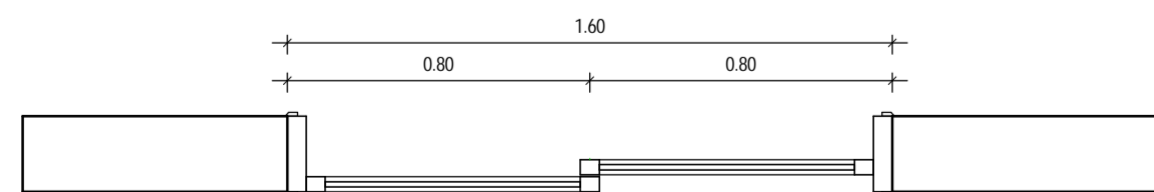
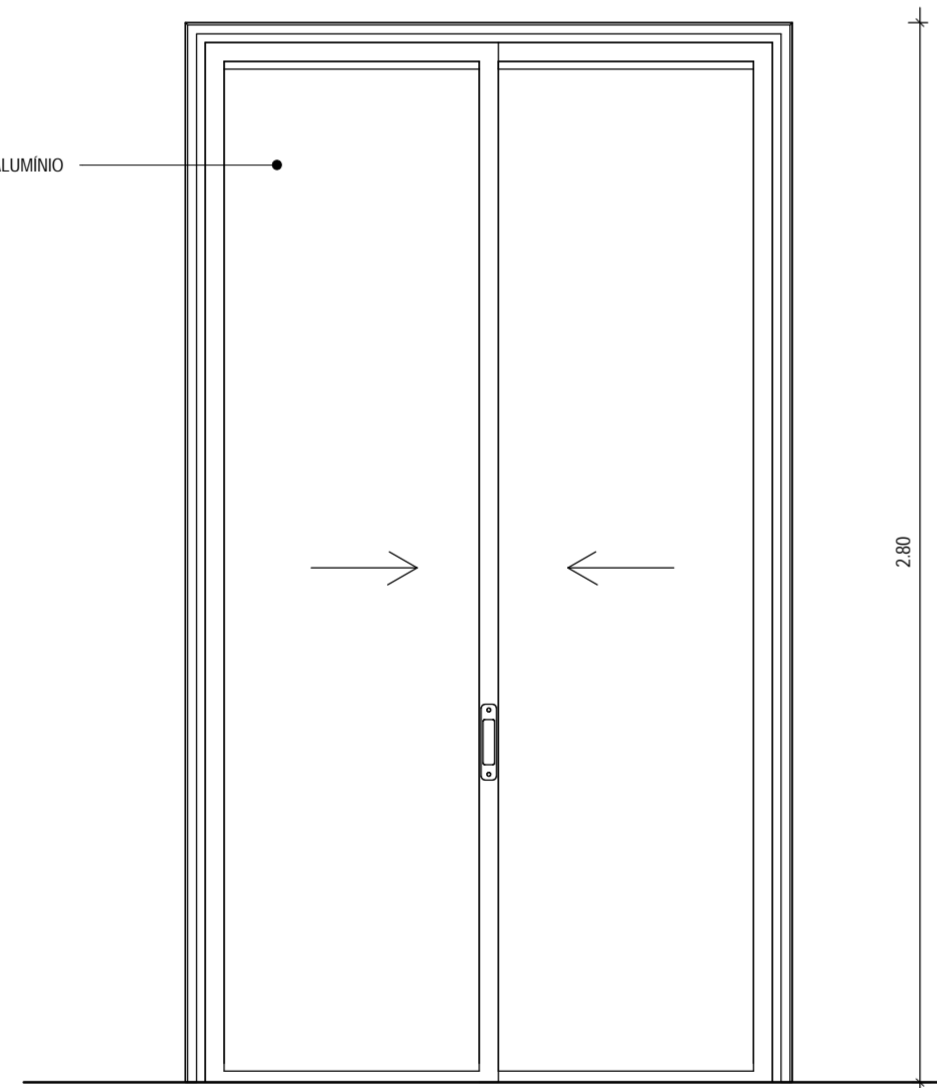

2 PORTA DE CORRER - P03  
1:20

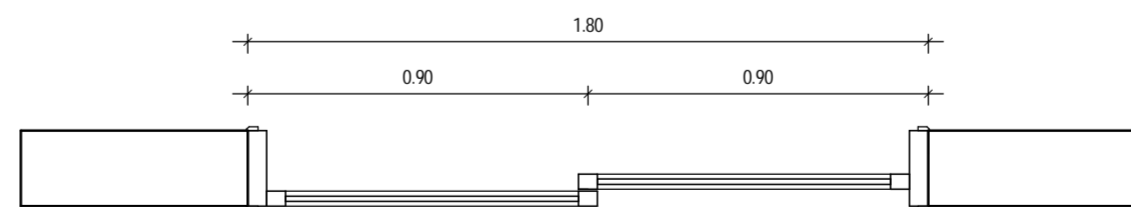
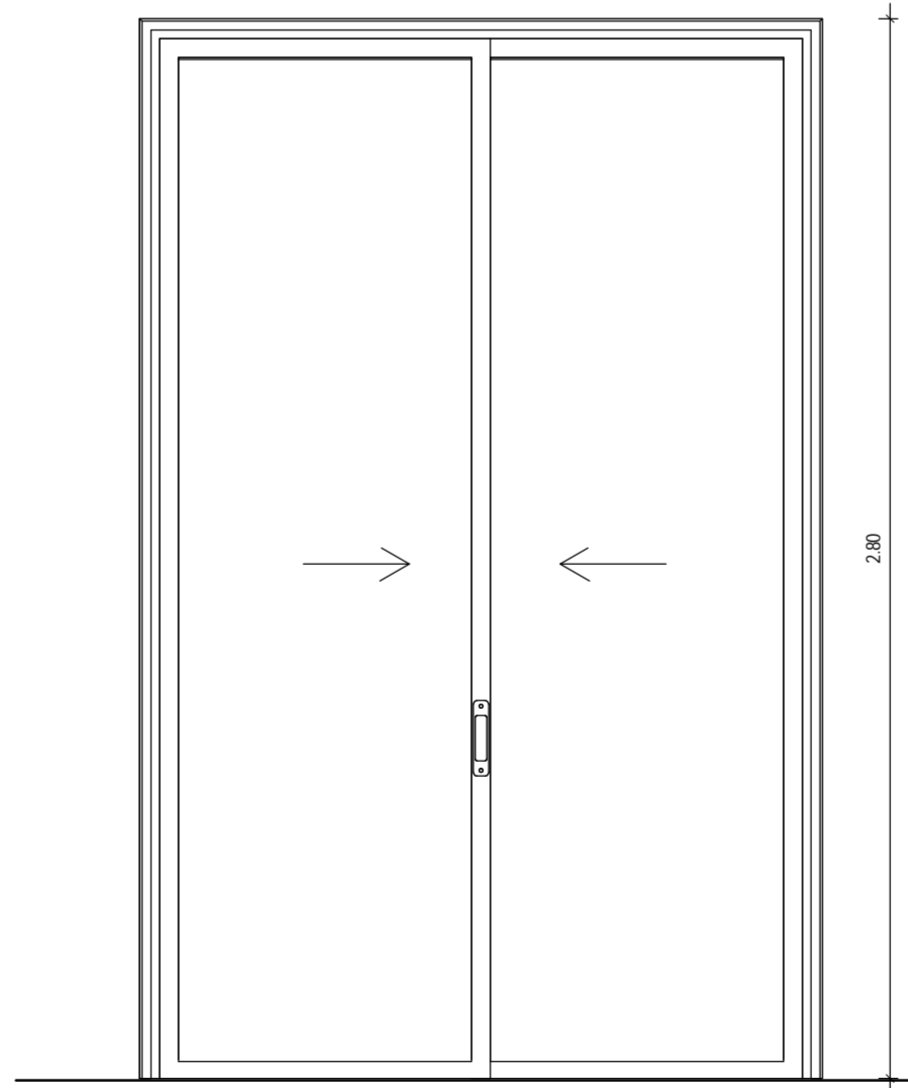

3 PORTA DE CORRER - P04  
1:20

**ASSINATURAS E APROVAÇÃO**

RESPONSÁVEIS TÉCNICOS:	PROPRIETÁRIO	
JÚNIOR MACEDO ARQUITETO E URBANISTA - RNP: 00A2429837		
<i>Leonardo Silveira Lima</i> LEONARDO SILVEIRA LIMA ENGENHEIRO CIVIL - RNP: 0601581067		
APROVAÇÃO		
<p><b>GEO PAC</b> AV. PADRE ANTONIO TOMAS, Nº2420, SALAS 301 BAIRRO: ALDEOTA   FORTALEZA-CE. FONE: 85 3241.3147   EMAIL: GEOPAC@GEOPAC.COM.BR</p> <p>PROPRIETÁRIO: PREFEITURA MUNICIPAL DE ARACATI-CE</p> <p>OBRA: REFORMA SECRETARIA DO MEIO AMBIENTE</p> <p>PROJETO: ARQUITETURA</p> <p>IDENTIFICAÇÃO DOS DESENHOS: 01. PORTÃO DE FERRO - PF01 02. PORTA DE CORRER - P04 03. PORTA DE CORRER - P05</p>		
LOCAL: ARACATI-CE	DATA: DEZEMBRO/21	PRANCHA: 117/6
DESENHO: MEIRY	ESCALA: INDICADA	ARQUIVO: