

01 PLANTA BAIXA - VESTIÁRIO
ESCALA: 1/75

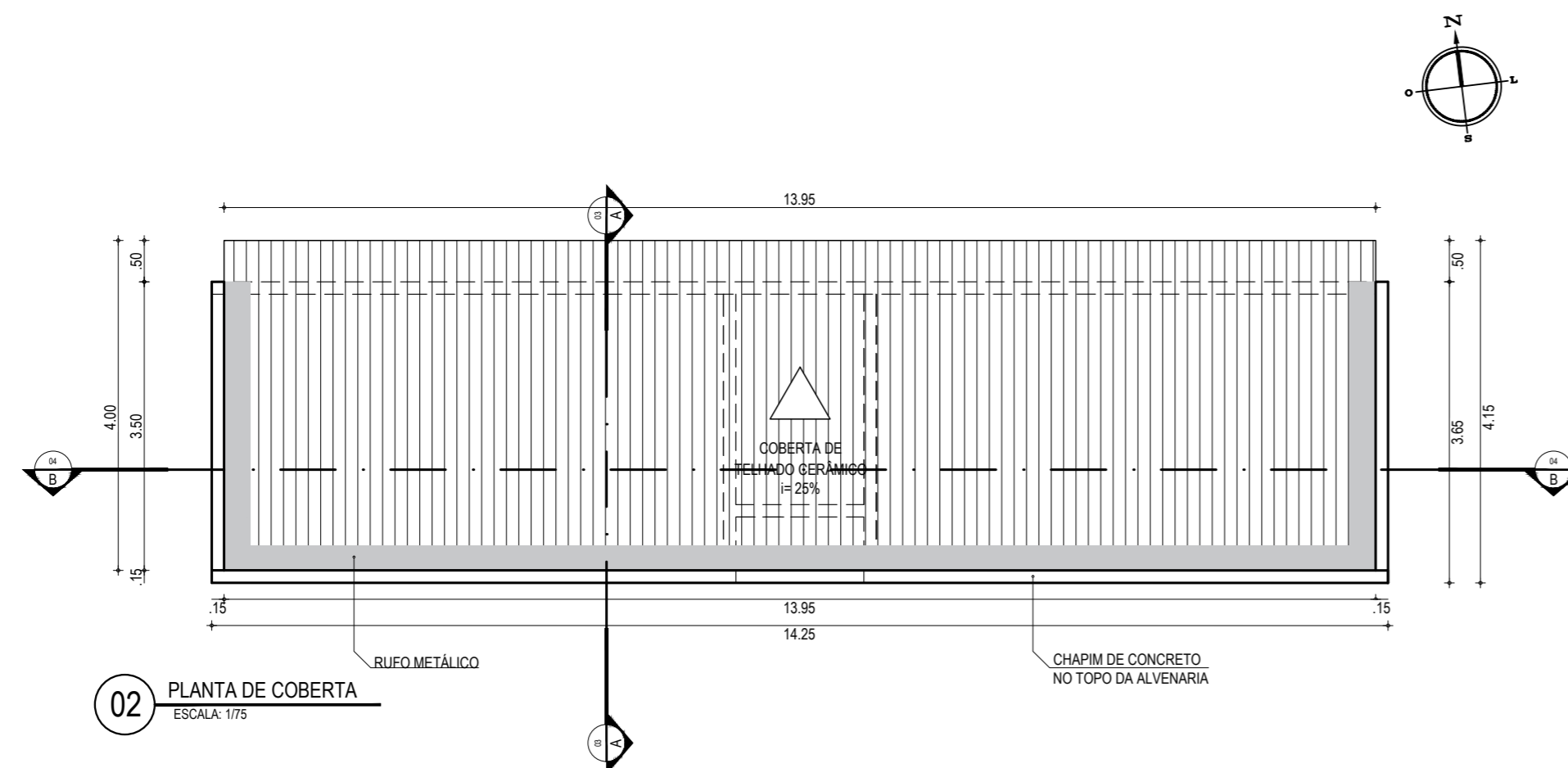

02 PLANTA DE COBERTA
ESCALA: 1/75

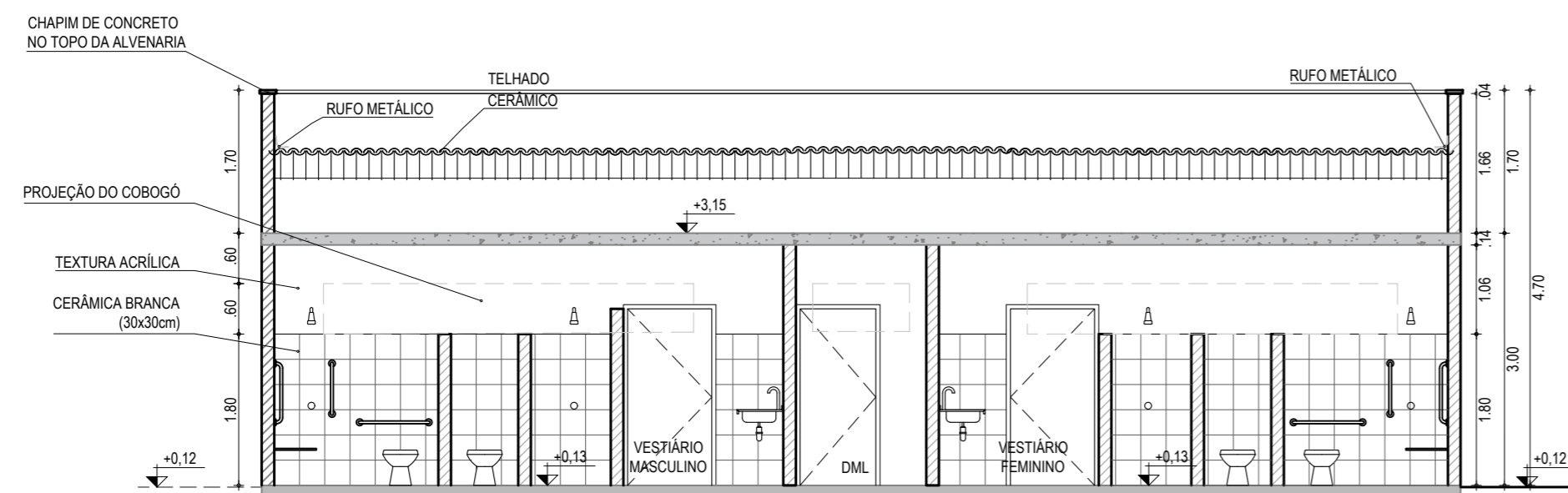

03 CORTE B-B - VESTIÁRIO
ESCALA: 1/75

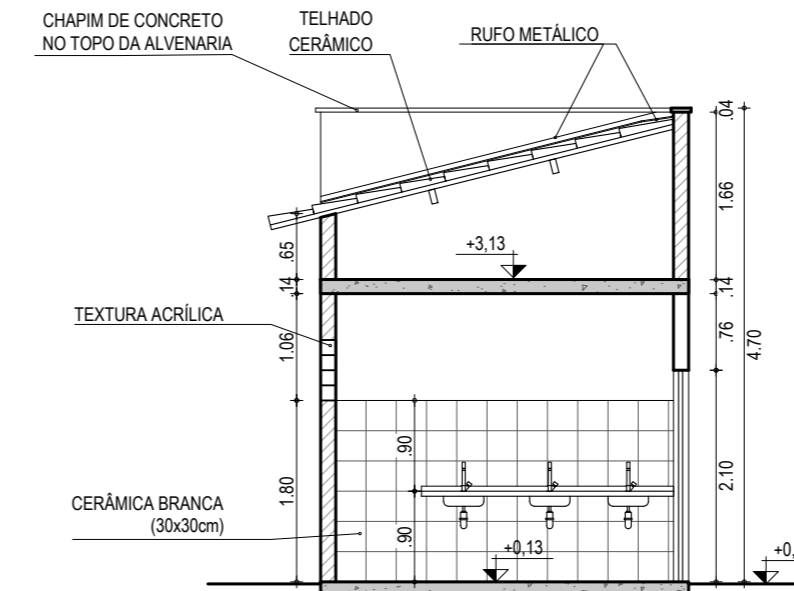

04 CORTE A-A - VESTIÁRIO
ESCALA: 1/75

ESPECIFICAÇÕES

- PISO
- CERÂMICA 30 X 30 cm ESMALTADO COR BRANCO
- ▲ PAREDE
- ▲ CERÂMICA 30 X 30 cm ESMALTADO ATÉ ALT. DE 1,80 m E TEXTURA ACRÍLICA RESTANTE
- ▲ TEXTURA ACRÍLICA
- TETO
- LAJE

ESQUADRIAS

PORTAS E JANELAS

TIPO	LARG	ALT	PEITORIL	QUANT	ESPECIFICAÇÕES
P1	1,00	2,10	-	2	PORTA DE MADEIRA - CEDRO LISA
P2	0,60	1,80	-	2	PORTA PARA W.C. EM PAINEL CELULAR
P3	0,90	1,80	-	2	PORTA PARA W.C. EM PAINEL CELULAR
P4	0,90	2,10	-	1	PORTA DE MADEIRA - CEDRO LISA
C1	4,40	0,60	1,80	2	COBOGÓ ANTI-CHUVA DOS VESTIÁRIOS
C2	1,15	0,60	1,80	1	COBOGÓ ANTI-CHUVA DO DML

SIMBOLOGIA

- ▲ +0.00 ▲ -0.00 INDICAÇÃO DE NÍVEIS PLANTA E CORTE
- X INDICAÇÃO DE CORTES

ASSINATURAS E APROVAÇÃO

RESPONSÁVEIS TÉCNICOS: _____ PROPRIETÁRIO: _____

JUNIOR MACÉDO
ARQUITETO E URBANISTA - RNP: 00A2429837

Leonardo Silveira Lima
LÉONARDO SILVEIRA LIMA
ENGENHEIRO CIVIL - RNP: 0601581067

APROVAÇÃO

GEO PAC AV. PADRE ANTÔNIO TOMÁS, N.º 2420, SALA 501
BAIRRO ALDEOTA | FORTALEZA/CE
FONE: 85 3241-3147 | EMAIL: GEOPAC@GEO PAC.COM BR

PROPRIETÁRIO:
PREFEITURA MUNICIPAL DE ARACATI

OBRA:
REFORMA DA QUADRA E URBANIZAÇÃO EM CAJAZEIRAS

PROJETO:
PROJETO ARQUITETÔNICO

IDENTIFICAÇÃO DOS DESENHOS:
01. PLANTA BAIXA - VESTIÁRIO
02. CORTE B-B - VESTIÁRIO
03. CORTE A-A - VESTIÁRIO

LOCAL: CAJAZEIRAS - ARACATI/CE DATA: DEZEMBRO/2021 PRANCHAS: 08/14
DESENHO: _____ ESCALA: _____ CONTROLE: _____
INDICADA