

01 ENTRADA D'ÁGUA EM PONTO BAIXO
ESCALA: 1/25

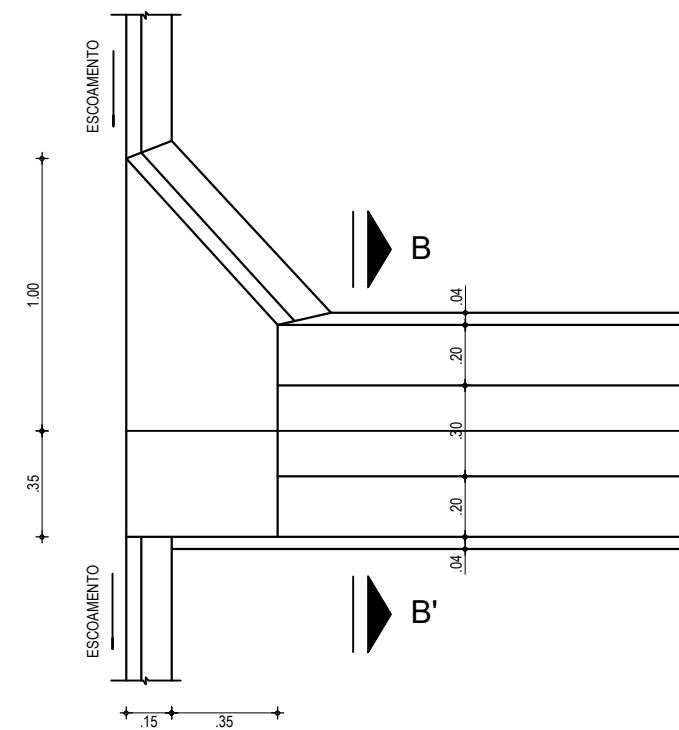

02 ENTRADA D'ÁGUA EM GREIDE CONTÍNUO
ESCALA: 1/25

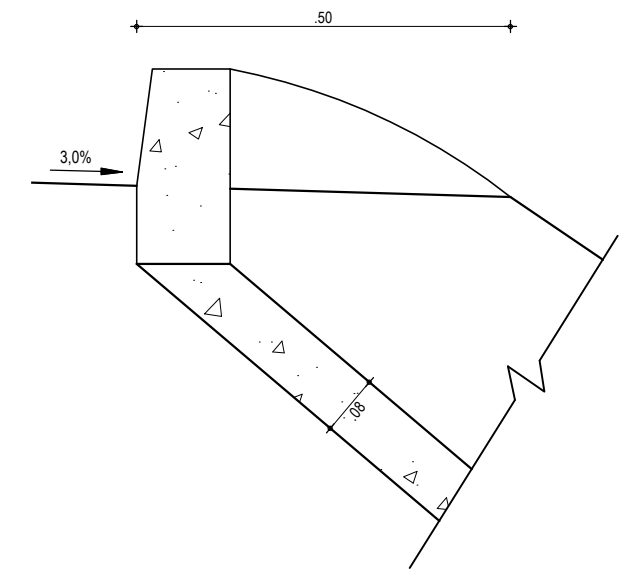

06 DETALHE ENTRADA
ESCALA: 1/10

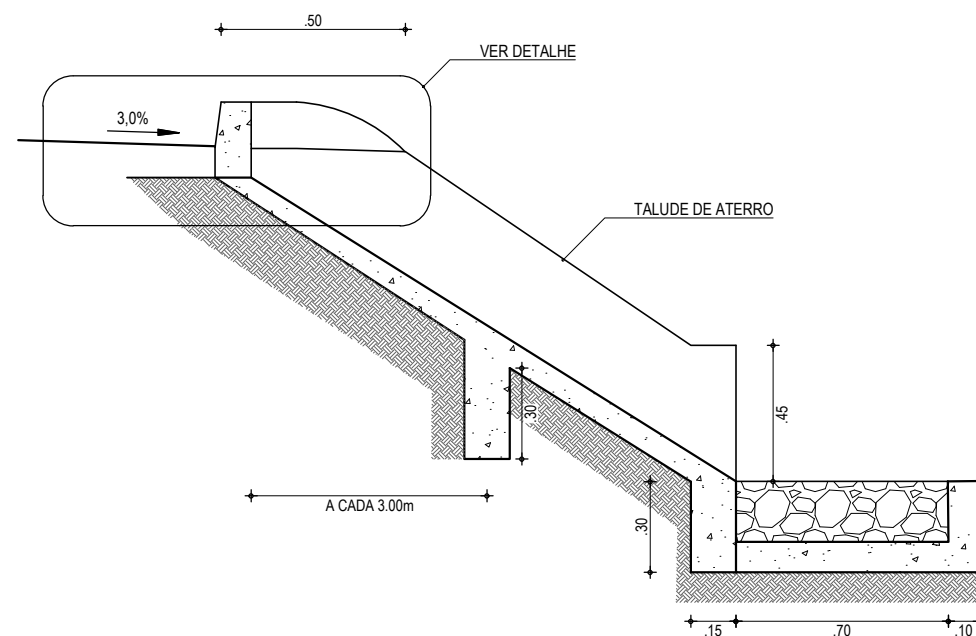

03 CORTE AA
ESCALA: 1/25

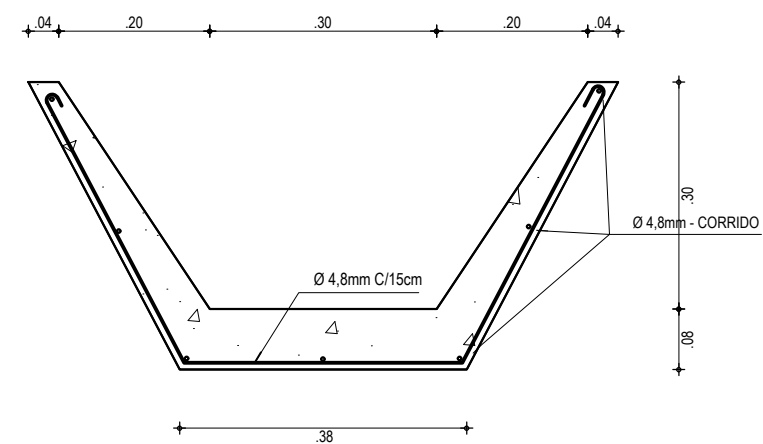

04 CORTE BB - DETALHE FERRAGEM
ESCALA: 1/10

| EXECUÇÃO/DESCIDA | |
|-----------------------------------|--|
| ESCAVAÇÃO | - 0,163 m ³ /m ² |
| FERRO | - 1,840 Kg/m |
| FORMA | - 1,080 m ² /m ² |
| CONCRETO (300 Kg/m ³) | - 0,063 m ³ /m ² |

| CONSUMO/DESCIDA | |
|-----------------|--------------------------|
| CIMENTO | - 0,300 t/m ² |
| AREIA | - 0,861 t/m ² |
| BRITA | - 1,086 t/m ² |
| MADEIRA | - 0,013 t/m ² |
| FERRO | - 0,001 t/Kg |

| CONSUMO/ENTRADA | |
|-----------------|-------------|
| CIMENTO | 0,0065 t/un |
| AREIA | 0,0440 t/un |
| BRITA | 0,0267 t/un |
| MADEIRA | 0,0013 t/un |

| CONSUMO/SAÍDA | |
|---------------|-------------|
| CIMENTO | 0,0158 t/un |
| AREIA | 0,0733 t/un |
| BRITA | 0,0355 t/un |
| PEDRA | 0,2160 t/un |
| MADEIRA | 0,0033 t/un |

APROVAÇÃO

PROJETISTA:

LEONARDO SILVEIRA LIMA
ENGENHEIRO CIVIL - RNP: 0601581067

PROPRIETÁRIO:

EMPRESA CONTRATADA:

GEOPAC
AV. PADRE ANTÔNIO TOMÁS, N.º 2420, SALA 301
BAIRRO ALDEOTA | FORTALEZA/CE
FONE: 85 3241-3147 | EMAIL: GEOPAC@GEOPAC.COM.BR

OBRA:

PAVIMENTAÇÃO DAS RUAS EM BAIXIO

PROJETO DE DRENAGEM DA RUA SDO 05 E SDO 07

CONTEÚDO / IDENTIFICAÇÃO DOS DESENHOS:
DETALHES DESCIDA D'ÁGUA PADRÃO E SARJETA DE CORTE

LOCAL:
ARACATI/CE

DATA:
NOV/2021

ESCALA:
INDICADA

PRANCHA:
19/19

CONTROLE:
ARCT C21.35