

**SITUAÇÃO DO MUNICÍPIO NO ESTADO**

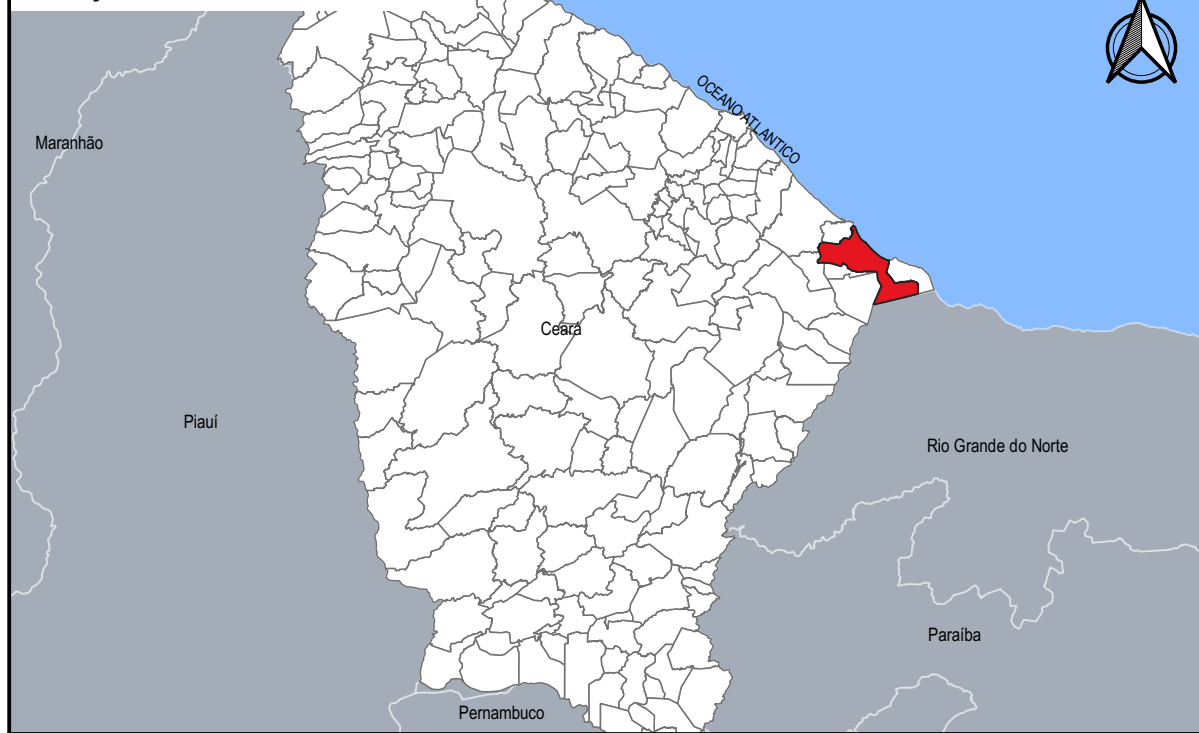

655000

**SITUAÇÃO DA INTERVENÇÃO NO MUNICÍPIO**

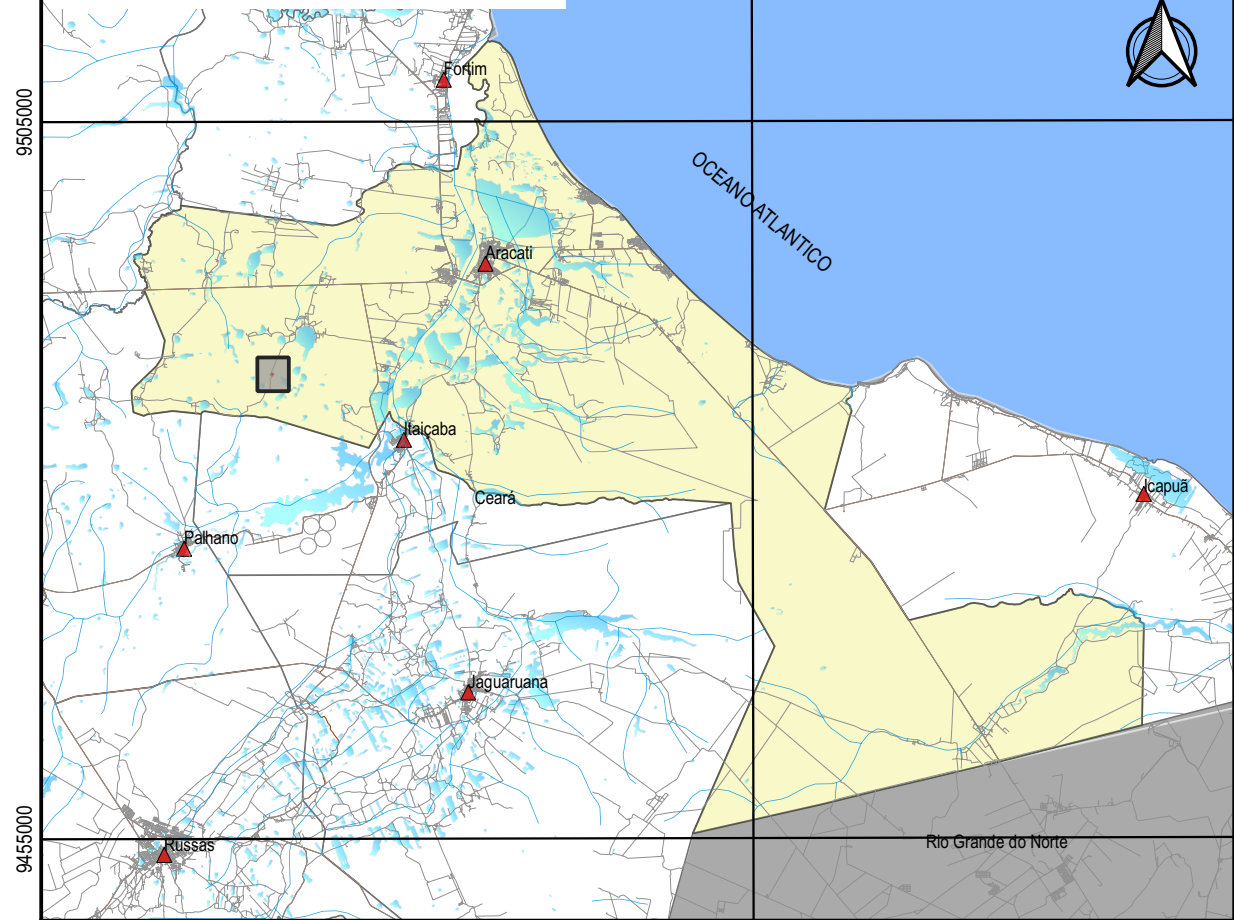

655000

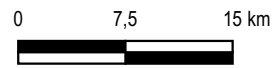

**MAPA DE LOCALIZAÇÃO DA INTERVENÇÃO**

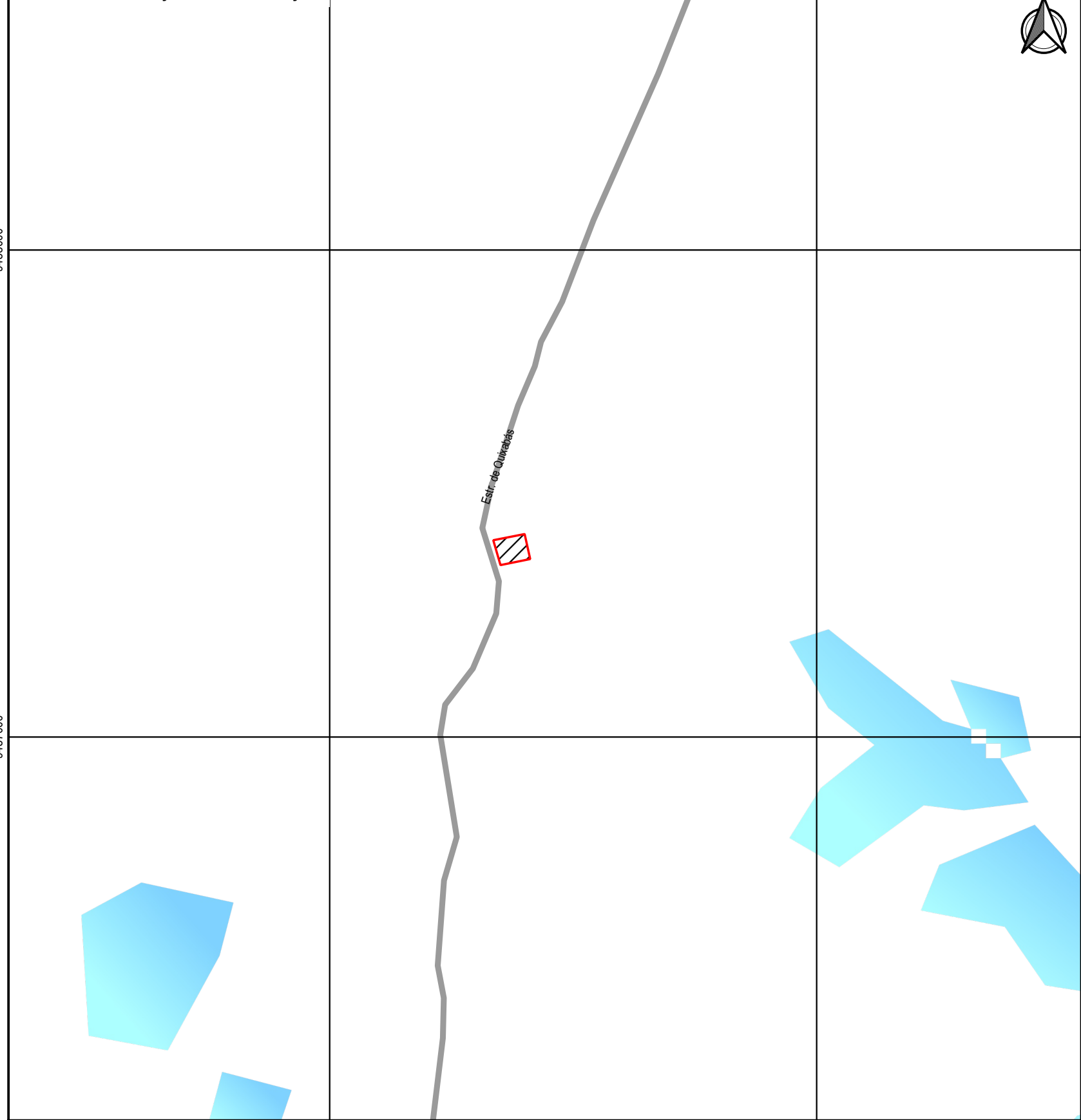

621000

622000

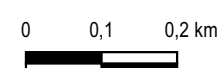

**LEGENDA**

- ▲ SEDE DOS MUNICÍPIOS
- ESPELHOS D'ÁGUA
- RUAS
- RIOS
- RODOVIAS
- AREN. LAGOA DO QUIXABÁ
- ARACATI

APROVAÇÃO

PROPRIETÁRIO

OBRA

**PREFEITURA MUNICIPAL DE ARACATI/CE**

**ARENINHA NA LOCALIDADE DE LAGOA DO QUIXABÁ**

PROJETO  
**PLANTA DE LOCALIZAÇÃO**

PROJETISTA

*Leonardo Silveira Lima*  
**GEOPAC**

CONTEÚDO/IDENTIFICAÇÃO DOS DESENHOS  
MAPA DE LOCALIZAÇÃO E SITUAÇÃO

FRANCHA

LEONARDO SILVEIRA LIMA  
ENGENHEIRO CIVIL - RNP 0601581067

AV. PADRE ANTONIO TOMÁS, N.º 2420, SALAS 301/302  
BARRIO ALDEOTA | FORTALEZA  
FONE: (85) 324-3147 | EMAIL: GEOPAC@GEOPAC.COM.BR

LOCAL  
LAGOA DO QUIXABÁ - ARACATI/CE

DATA  
NOV/2021

ESCALA  
1:15000

**01/02**

CONTROLE  
ARCT C21