

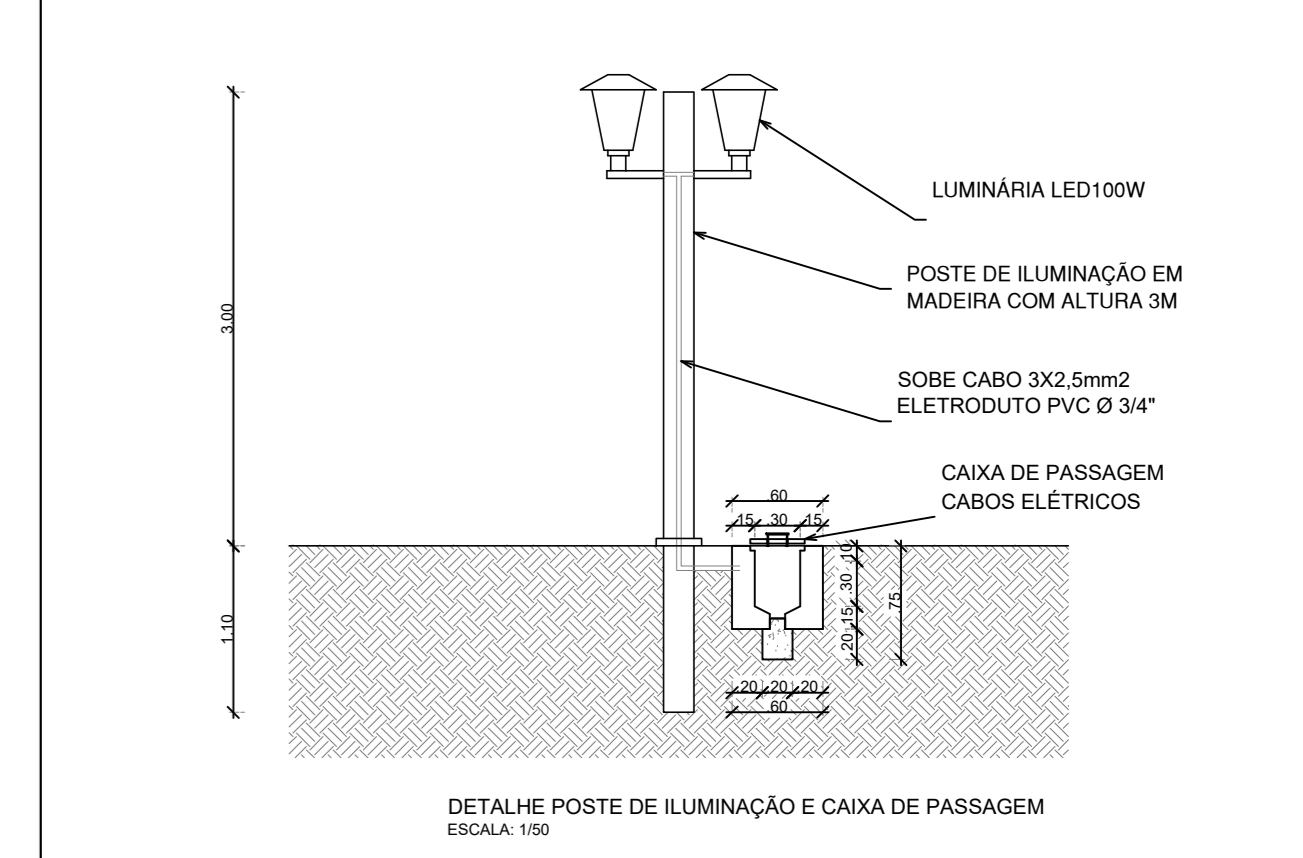

DETALHE DE POSTE

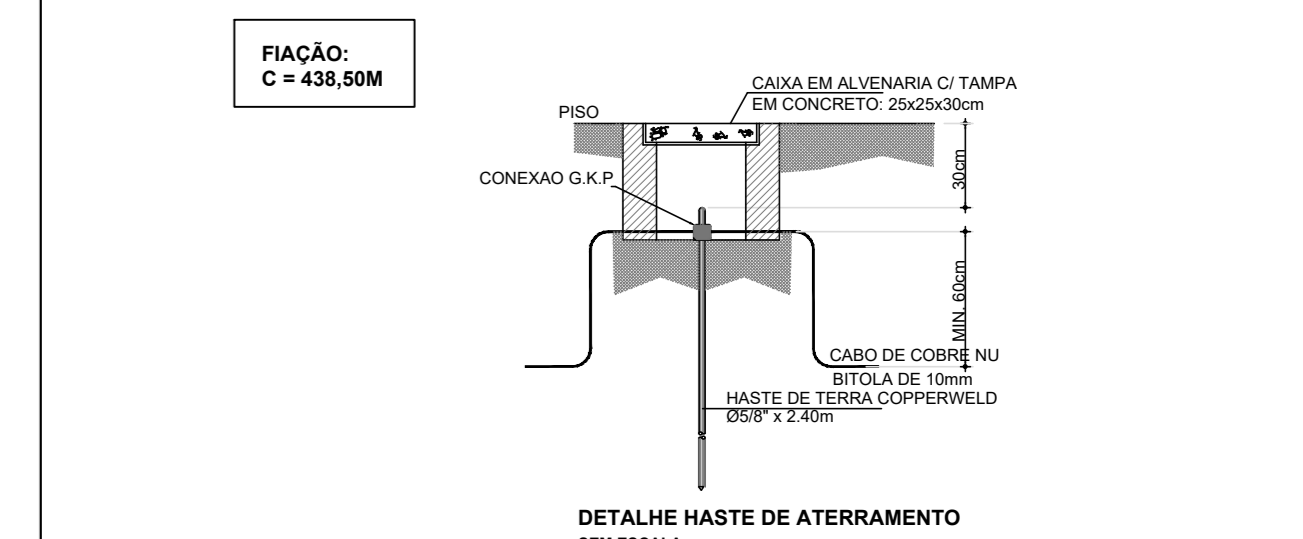
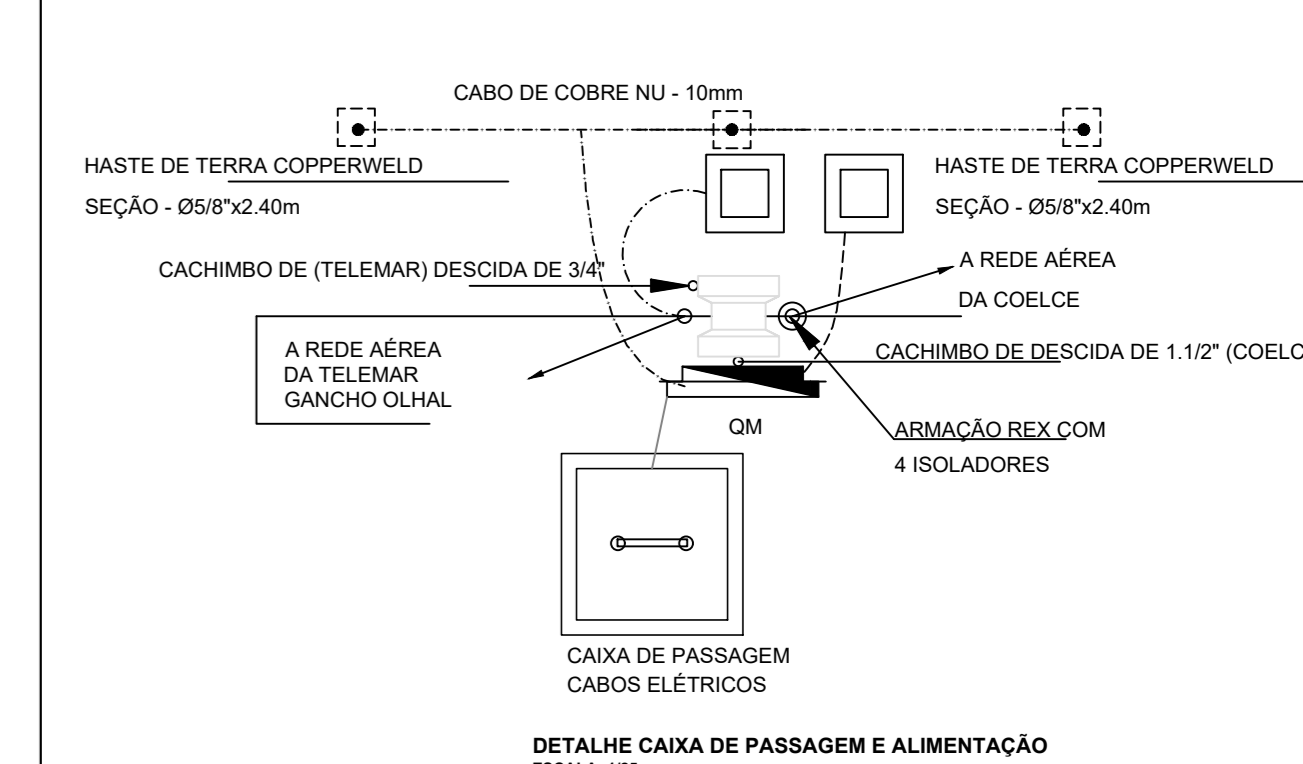

LEGENDA DE MOBILIÁRIO

	BANCO COM BASE EM ALVENARIA E ASSENTO EM MADEIRA	18 UN
	LIXEIRA ECOLÓGICA	8 UN
	POSTE DE MADEIRA COM 2 LUMINÁRIAS h = 3,00m	31 UN

**PREFEITURA DO ARACATI**  
 ARACATI - MARJOLÂNDIA  
**PROJETO URBANÍSTICO**  
 ARACATI - MARJOLÂNDIA  
 FINALIDADE: Projeto Urbanístico - Planta Baixa e Detalhes  
 LOCAL: Distrito de Marjolândia  
 PROPRIETÁRIO: Prefeitura Municipal de Aracati  
 RESPONSÁVEL TÉCNICO: CNIT 47.343.844/2014-14  
 MUNICÍPIO: Aracati  
 ESTADO (UF): CE  
 DATA: 26/03/2021  
 ESCALA: 25000/2021  
 FOLHA: 01  
 INDICADA: 01