

TÉRREO - INSTALAÇÕES SANITÁRIAS  
ESCALA: 1/100

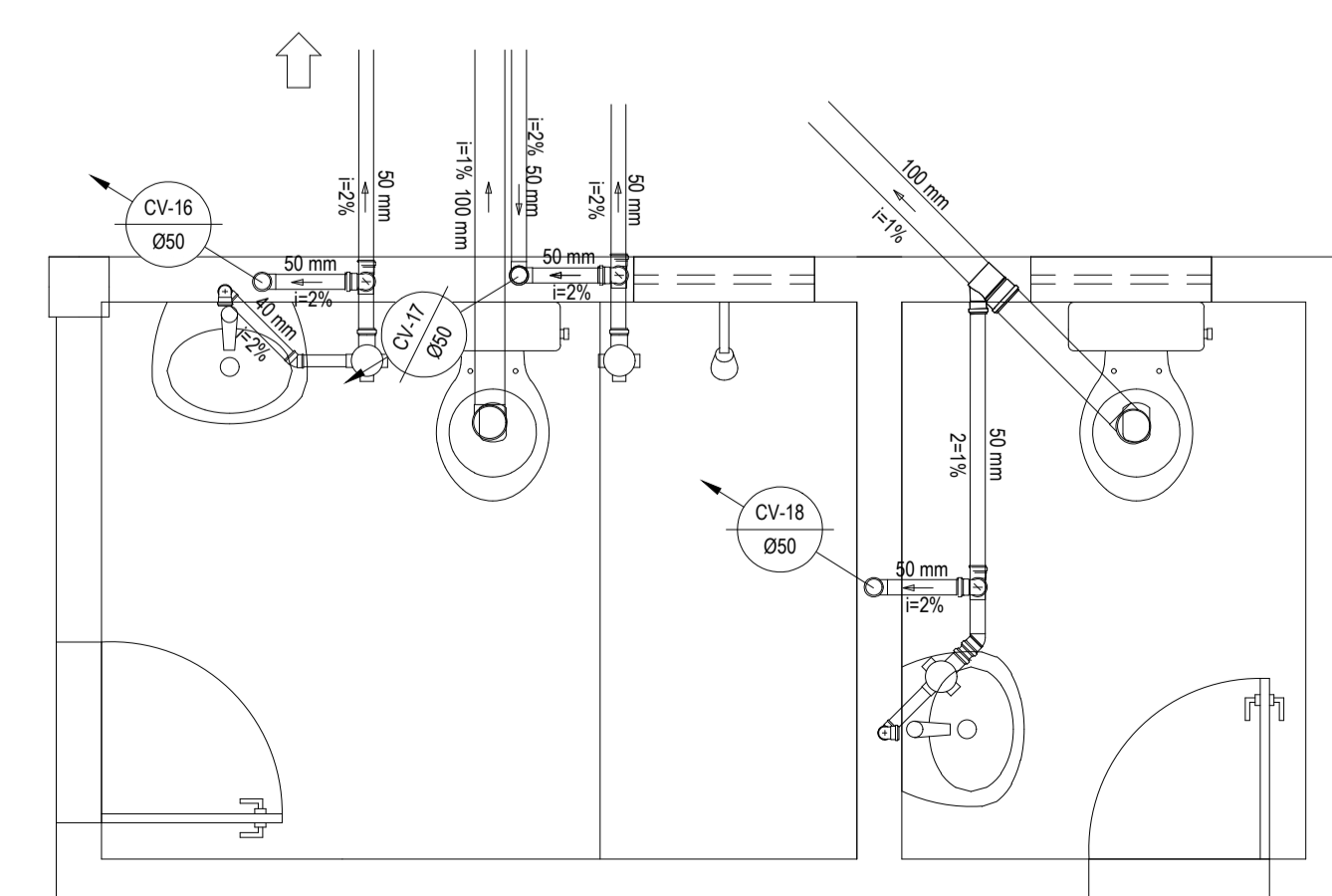

DETALHE SANITÁRIO 4  
ESCALA: 1/25

LEGENDA	
00mm	INDICAÇÃO DA BITOLA DO TUBO
0,0%	INDICAÇÃO DO SENTIDO DE FLUXO DO TUBO
	INDICAÇÃO DA INCLINAÇÃO DO TUBO
	TUBO PVC
CI	CAIXA DE INSPEÇÃO, 60x60cm, COM PROFUNDIDADE MÍNIMA DE 40cm, EM ALVENARIA E TAMPA DE CONCRETO.
CC	CAIXA DE GORDURA, CILÍNDRICA, DIÂMETRO INTERNO DE 30cm, PARTE SUBMESSA DO SEPTO DE 20cm, CAPACIDADE DE 18 LITROS, EM ALVENARIA E TAMPA DE CONCRETO.
J	JUNÇÃO SIMPLES
J	JUNÇÃO SIMPLES
C	CURVA DE 45° LONGA
45	JOELHO 45°

OBSERVAÇÕES DAS INSTALAÇÕES SANITÁRIAS

- RAMAIS E COLINAS DE ESGOTO: PVC PONTA E BOLSA COM ANEL DE BORRACHA.
- PONTOS DE UTILIZAÇÃO: REDE DE ESGOTO: JOELHOS 90° SÉRIE NORMAL EM SISTEMA ELÁSTICO. (RECEBEM ANEL DE BORRACHA)
- TUBULAÇÃO: REDE DE ESGOTO: TUBO PVC RÍGIDO SÉRIE NORMAL. JUNTAS EM SISTEMA SOLDÁVEL (ACEITAM ADESIVO PLÁSTICO) PARA TRECHOS ATRERADOS NO PISO. COLUNAS EM PVC RÍGIDO TENDO PONTA E BOLSA COM ANEL DE BORRACHA.
- INCLINAÇÕES MÍNIMAS: RAMAIS DE DESCARGA E ESGOTO (DECLIVE):  
 - 2.0% PARA TUBOS COM DIÂMETROS IGUAL OU INFERIOR A ø75mm.  
 - 1.0% PARA TUBOS COM DIÂMETROS IGUAL OU SUPERIOR A ø100mm.  
 - RAMAIS DE VENTILAÇÃO (ACLIVE): 1.0% PARA TUBOS COM DIÂMETROS IGUAL OU INFERIOR A ø75mm.

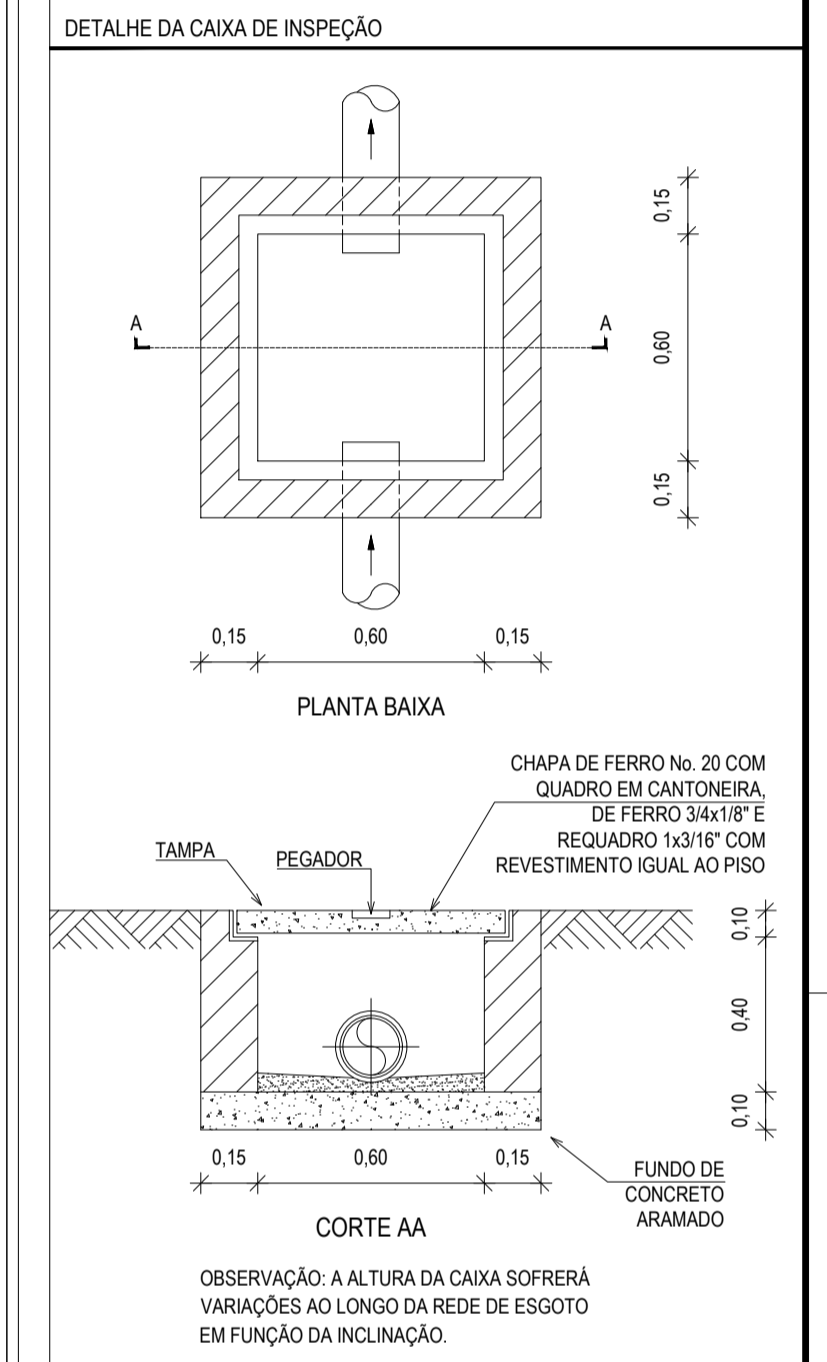

ASSINATURAS E APROVAÇÃO

PROJETISTA: *Leonardo Silveira Lima*  
LEONARDO SILVEIRA LIMA  
ENGENHEIRO CIVIL - RNP: 0601581067

PROPRIETÁRIO:

APROVAÇÃO:

**GEO PAC** AVENIDA PADRE ANTÔNIO TOMAS, N° 240, SALA 301  
BARRIO ALZODITA - FORTALEZA  
FONE: 85 3243 3171 EMAIL: GEO.PAC@GEO.PAC.COM.BR

PROPRIETÁRIO:  
PREFEITURA MUNICIPAL DE ARACATI

SÉRIE:  
CONSTRUÇÃO DE ESCOLA DE 12 SALAS NO BARRIO MALOCA EM ARACATI-CE

TÍTULO:  
CONSTRUÇÃO DE ESCOLA DE 12 SALAS

CONTEÚDO:  
INSTALAÇÕES SANITÁRIAS

IDENTIFICAÇÃO DOS DESENHOS:  
TÉRREO - INSTALAÇÕES SANITÁRIAS  
DETALHE SANITÁRIO 4

LOCAL: MALOCA - ARACATI  
PROJETA: DANIEL MOREIRA  
DATA: FEVEREIRO/2020  
ESCALA: INDICADA  
PRONCHA: 01/03  
CONTROLE: ARCT 20 20