

GERAL

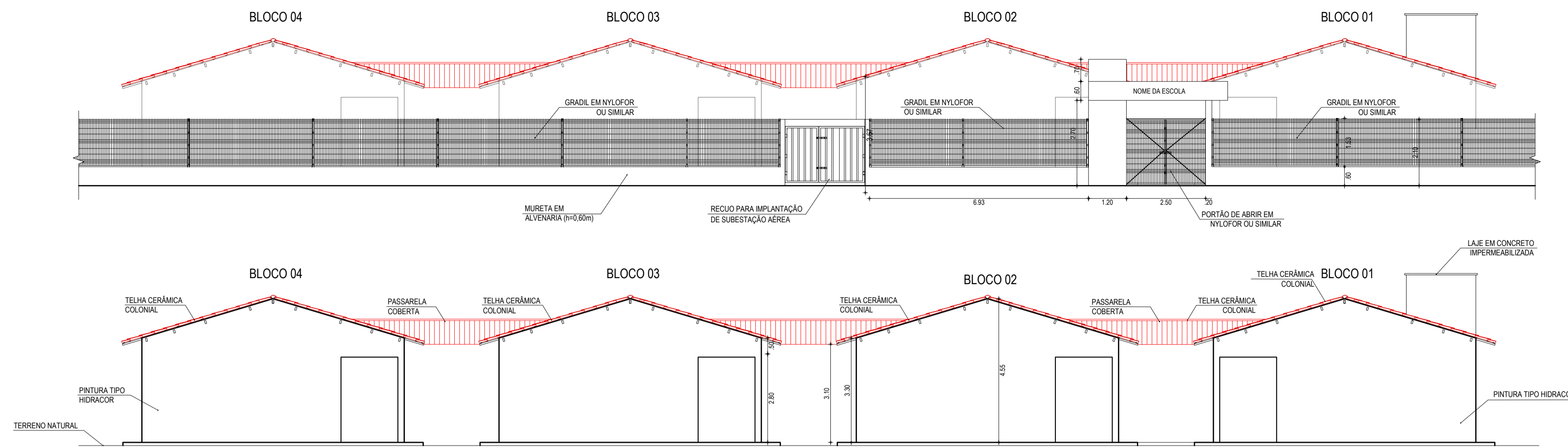

01 FACHADA EXTERNA DA ESCOLA
ESCALA: 1:100

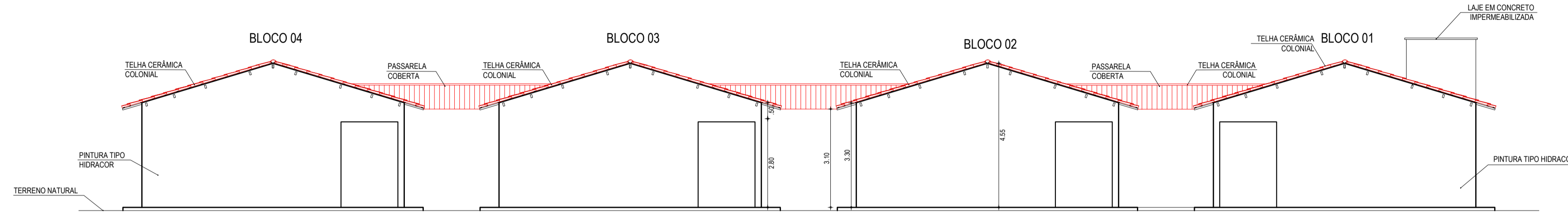

02 VISTA 02
ESCALA: 1:100

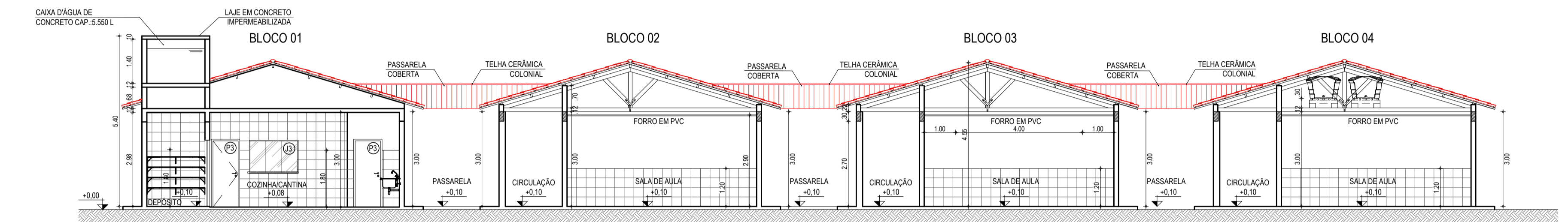

03 CORTE | BB
ESCALA: 1:100

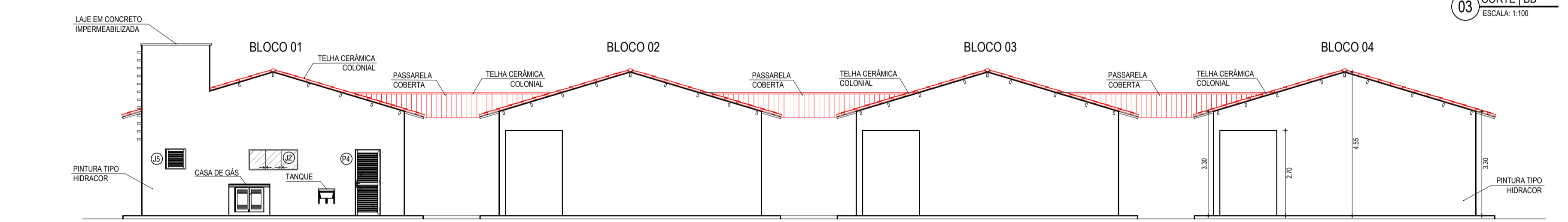

04 VISTA 03
ESCALA: 1:100

BLOCO 01 - ADMINISTRATIVO
ADMINISTRATIVO / CANTINA /
DIRETORIA / SALA MULTIUSO /
PÁTIO / SALA PROFESSORES /
E BANHEIROS

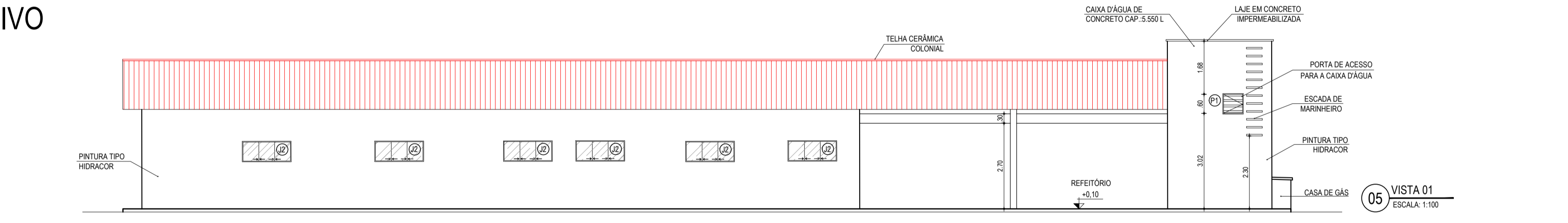

05 VISTA 01
ESCALA: 1:100

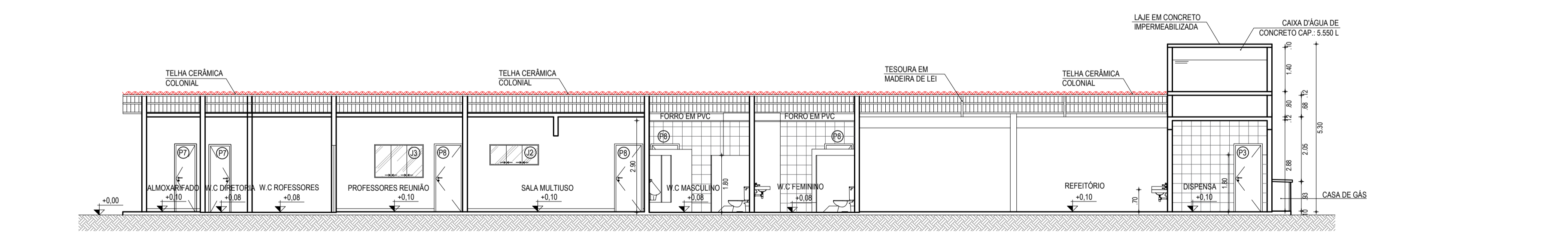

06 CORTE | AA
ESCALA: 1:100

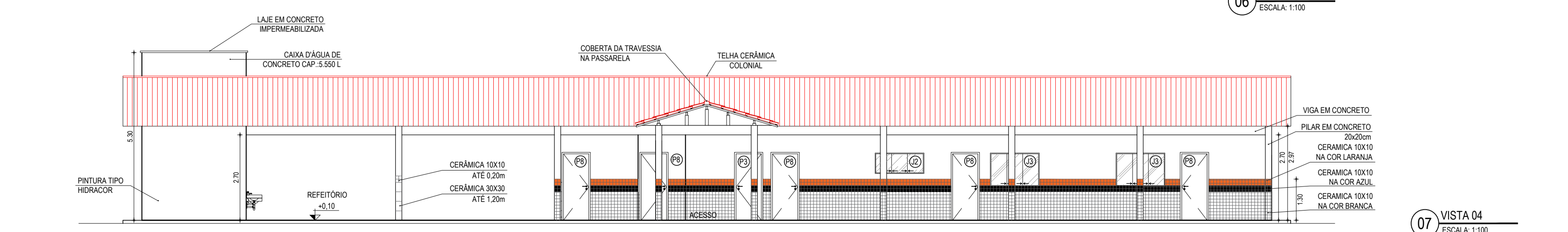

07 VISTA 04
ESCALA: 1:100

ESQUADRIAS				
PORTAS E PORTÕES				
TIPO	LARG	ALT	BAND	ESPECIFICAÇÕES
P1	0,60	0,60	-	PORTA DE ALUMINIO EM CHAPA PARA VISTA DE CAIXA D'ÁGUA
P2	0,60	1,80	-	PORTA PARA W.C EM ALUMINIO
P3	0,80	2,10	-	PORTA EM MADEIRA TIPO PARANA
P4	0,80	2,10	-	PORTA EM ALUMINIO COM VENEZIANA
P5	2,85	2,00	-	PORTA DE ABRIR EM NYLOR
P6	2,40	1,80	-	PORTÃO DUAS FOLHAS DE METALON PARA SUBESTAÇÃO AEREA
P7	0,60	2,10	-	PORTA EM MADEIRA TIPO PARANA
P8	0,80	2,10	-	PORTA DE MADEIRA EM CEDRO
JANELAS E COBOGÓS				
TIPO	LARG	ALT	PEIT	ESPECIFICAÇÕES
J1	0,60	0,60	1,50	JANELA EM ALUMINIO E VIDRO, TIPO BASCULANTE
J2	1,50	0,60	1,50	JANELA EM ALUMINIO E VIDRO, TIPO DE CORRER
J3	1,50	1,00	1,10	JANELA EM ALUMINIO E VIDRO, TIPO DE CORRER
J5	0,60	0,60	1,50	JANELA EM ALUMINIO O VENEZIANA TIPO PORTINOLA

SIMBOLÓGIA	
	INDICAÇÃO NÍVEIS PLANTA E CORTE
	INDICAÇÃO DE CORTES
	INDICAÇÃO DE FACHADAS
	PROJEÇÃO COBERTURA

ASSINATURAS E APROVAÇÃO

PROJETISTA:

PROPRIETÁRIO:

LEONARDO SILVEIRA LIMA
ENGENHEIRO CIVIL - RNP: 001151007

GEO PAC AV. PADRE ANTONIO TOMAS, N.º 2400, SALAS 301/302
BARRIO ALZODITA I, FORTALEZA
FONE: (85) 3411-1141 | E-MAIL: GEO@GEO.PAC.COM.BR

PROPRIETÁRIO: PREFEITURA MUNICIPAL DE ARACATI

OBJETO: CONSTRUÇÃO DE ESCOLA DE 12 SALAS NO BARRIO MALOÇA EM ARACATI-CE

PROJETO ARQUITETÔNICO - GERAL

IDENTIFICAÇÃO DOS DESENHOS:
01 FACHADA EXTERNA DA ESCOLA
02 VISTA 01
03 CORTE | BB
04 VISTA 03
05 VISTA 01

06 CORTE | AA
07 VISTA 04

ESCALA: MALOÇA / ARACATI-CE
DATA: MARÇO/2020
PROJETA: FRANCISCO MENDES

PROPRIETÁRIO: 04/07
CONTROLE: ARCT 20 20