

LEGENDA

— MEIO-FIO	— PROJECÇÃO DA COBERTURA
— MURO	● POSTE
— MURO DA ESCOLA	▨ PASSEIO
— EDIFICAÇÕES	▩ GRAMA SINTÉTICA

DETALHE DA RAMPA

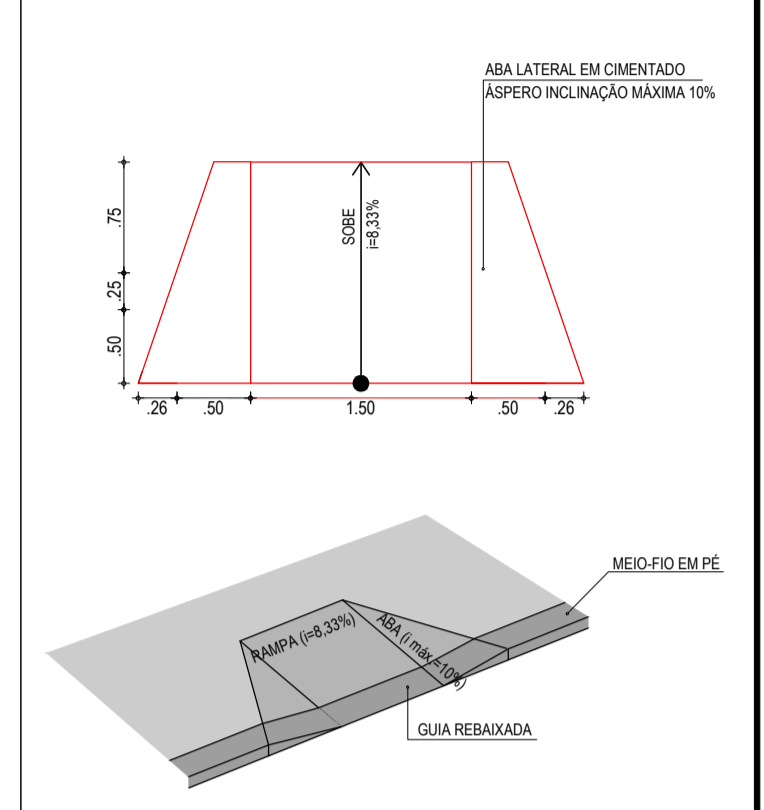

NOTAS
 DATUM VERTICAL - ARBITRADO
 SISTEMA DE COORDENADAS - SIRGAS (WGS84)
 MERIDIANO CENTRAL - 50° W GR
 PROJEÇÃO UNIVERSAL DE MERCATOR (UTM) - ZONA 24M

ASSINATURAS E APROVAÇÃO

PROJETISTA: *Leonardo Silveira Lima*
 LEONARDO SILVEIRA LIMA
 ENGENHEIRO CIVIL - RNP: 001581007

GEO PAC AV. PADRE ANTONIO TOMÁS, N.º 2020, SALAS 3010/32
 BARRIO ALZOLIDIA, FORTALEZA
 FONE: (80) 341-1141 (DIAM.) GEO@GEO.PAC.COM.BR

PROPRIETÁRIO: **MUNICÍPIO DE ARACATI**
 OBRA: **CONSTRUÇÃO DE ESCOLA DE 12 SALAS NO BARRIO MALOCA EM ARACATI-CE**
 PROJETO: **CONSTRUÇÃO DE ESCOLA DE 12 SALAS**
 CONTEÚDO: **PROJETO ARQUITETÔNICO**
 IDENTIFICAÇÃO DOS DESENHOS: **01. PLANTA DE IMPLANTACÃO**

01 PLANTA DE IMPLANTACÃO
 ESCALA: 1:150

TÍTUL: MALOCA / ARACATI-CE DATA: MARÇO/2020 PROPOSTA: 02/07
 ELABORADO: FRANCISCO MENDES ESCALA: INDICADA CONTROLADO: ARCT 20.20