

01 CORTE | CC - BLOCO 02 E 03
ESCALA: 1:100

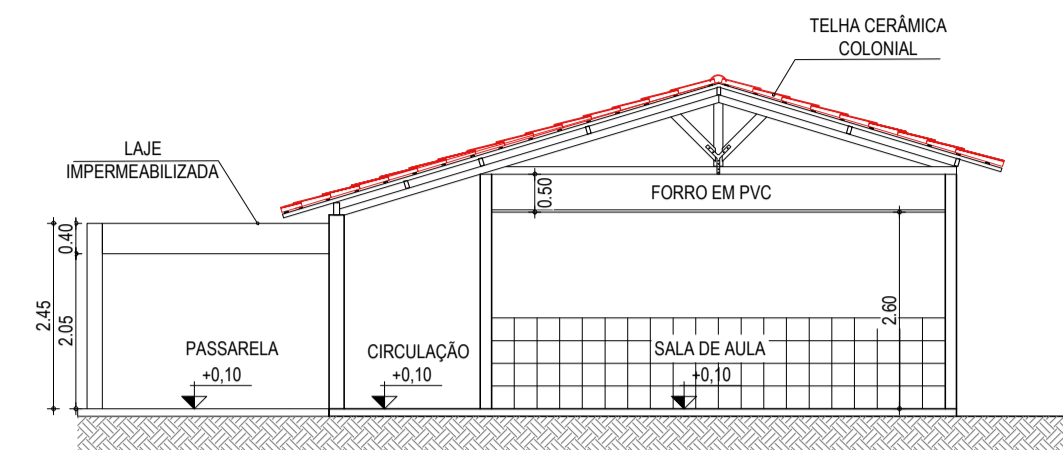

02 CORTE | DD - BLOCO 02 E 03
ESCALA: 1:100

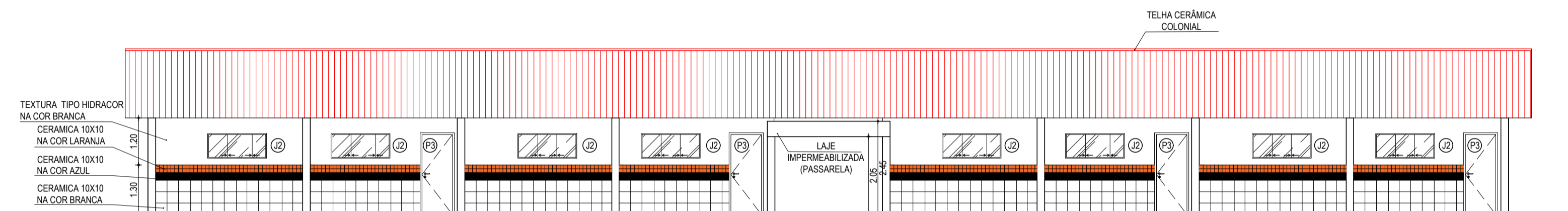

03 FACHADA 01- BLOCO 02 E 03
ESCALA: 1:100

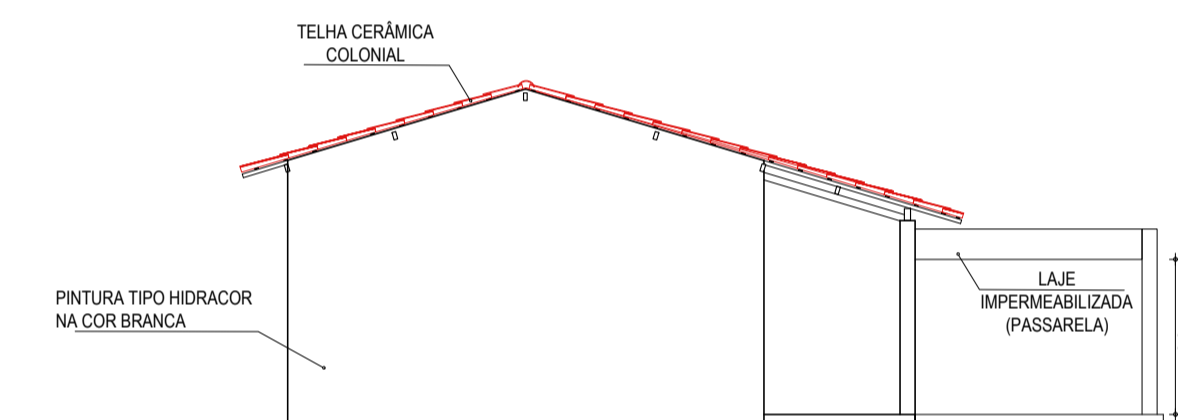

04 FACHADA 02- BLOCO 02 E 03
ESCALA: 1:100

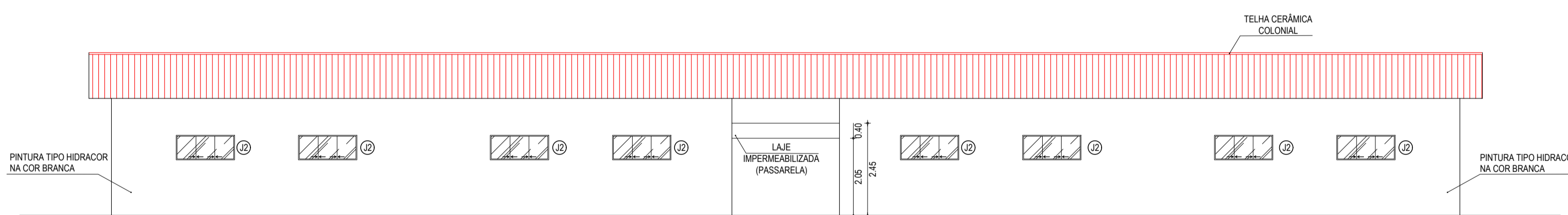

05 FACHADA 03- BLOCO 02 E 03
ESCALA: 1:100

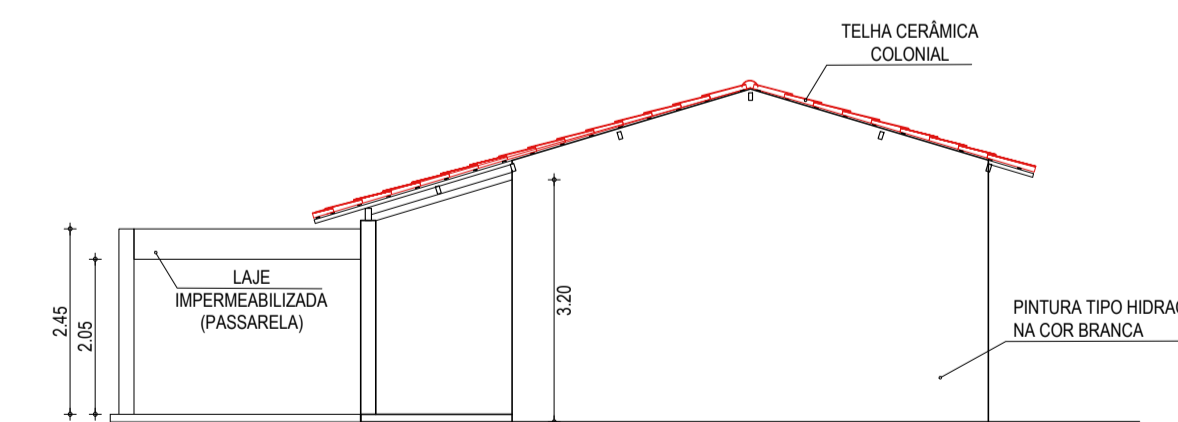

06 FACHADA 04- BLOCO 02 E 03
ESCALA: 1:100

PLANTA CHAVE

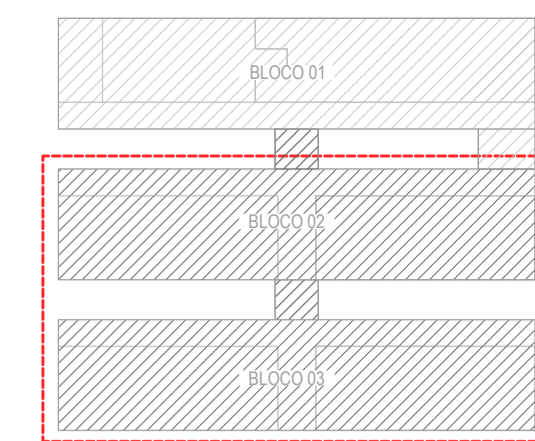

ESPECIFICAÇÕES

PISO	
1	CERÂMICA 30 X 30 cm ESMALTADO AMADERADO
2	CERÂMICA 30 X 30 cm ESMALTADO COR BRANCA
3	PISO INDUSTRIAL
4	PISO CIMENTADO
PAREDE	
1	CERÂMICA 30 X 30 cm ESMALTADO ATE ALTURA DE 3,10 m
2	PINTURA HIDRACOR
VER DETALHE E ESPECIFICAÇÕES NA FACHADA	
1	CERÂMICA 10 X 10 cm na cor BRANCA. ATE ALTURA DE 0,90 m. CERÂMICA 10 X 10 cm na cor AZUL. ATE ALTURA DE 0,20 cm. CERÂMICA 10 X 10 cm na cor LARANJA. ATE ALTURA DE 0,20 cm e e HIDRACOR NO RESTANTE
2	CERÂMICA 30 X 30 cm ESMALT. ATE ALTURA DE 1,20 m e e HIDRACOR NO RESTANTE
TETO	
1	FORRO EM PVC LAMBRI
2	TELHADO APARENTE
3	LAJE PRÉ-MOLDADA - PINTURA TIPO HIDRACOR NA COR BRANCA
4	FORRO EM PVC COM LAJE PRÉ-MOLDADA DE CONCRETO - PINTURA HIDRACOR

ESQUADRIAS

PORTAS E PORTÕES

TIPO	LARG	ALT	BAND	ESPECIFICAÇÕES
P1	0,60	0,60	-	PORTA DE ALUMINIO EM CHAPA PARA VISTA DE CAIXA D'AGUA
P2	0,60	1,80	-	PORTA PARA W.C EM ALUMINIO
P3	0,80	2,10	-	PORTA EM MADEIRA TIPO PARANÁ
P5	2,65	2,00	-	PORTA DE ABRIR EM NYLIFOR
P7	0,90	2,10	-	PORTA EM MADEIRA TIPO PARANÁ

JANELAS

TIPO	LARG	ALT	PEIT	ESPECIFICAÇÕES
J1	0,60	0,60	1,50	JANELA EM ALUMINIO E VIDRO, TIPO BASCULANTE
J2	1,50	0,60	1,50	JANELA EM ALUMINIO E VIDRO, TIPO DE CORRER
J3	1,50	1,00	1,10	JANELA EM ALUMINIO E VIDRO, TIPO DE CORRER
J4	1,50	0,80	1,10	GRADE DE FERRO TIPO FIXA

BANCADAS

TIPO	COMP.	LARG	ALT	ESPECIFICAÇÕES
B1	1,20	0,60	0,90	BANCADA DE GRANITO COM RODABANCA E CUBA EM AÇO INOX
B2	1,50	0,55	1,10	BANCADA DE GRANITO (REFEITÓRIO)

TODAS AS JANELAS TERÃO PEITORIL EM GRANITO.

QUADRO DE ÁREAS

BLOCOS	AMBIENTE	ÁREA
BLOCO 01	COZINHA	14,21 m²
	DESPENSA	5,22 m²
	SALA MULTIFUNÇÃO	36,00 m²
	PROFESSORES/ REUNIÃO	26,10 m²
	DIRETORIA/ SECRETARIA	23,80 m²
	ALMOXARFADO	8,30 m²
	W.C.	2,40 m²
	W.C. FEM	8,80 m²
	W.C. MASC	8,80 m²
	W.C. PCR	3,40 m²
BLOCO 02	4 SALAS DE AULA	192,00 m²
BLOCO 03	4 SALAS DE AULA	192,00 m²

SIMBOLOGIA

	INDICAÇÃO NÍVEIS PLANTA E CORTE
	INDICAÇÃO DE CORTES
	INDICAÇÃO DE FACHADAS
	PROJEÇÃO COBERTA

ASSINATURAS E APROVAÇÃO

PROJETISTA	PROPRIETÁRIO
LEONARDO SILVEIRA LIMA ENGENHEIRO CIVIL - RNP: 0915581967	

APROVAÇÃO

--	--

GEOPAC AVENIDA PADRE ANTÔNIO TOMAS N° 440, SALA 001
BARRIO ALDEIA FORTALEZA
FONE 85 3241 3147 | EMAIL: GEOPAC@GEOPAC.COM.BR

PROPRIETÁRIO: PREFEITURA MUNICIPAL DE ARACATI

PROJETO: CONSTRUÇÃO REMANESCENTE DA E.F. FRANCISCO SABBIO

PROJETO ARQUITETÔNICO

IDENTIFICAÇÃO DOS DESENHOS:

01 CORTE CC- BLOCO 02 E 03 06 FACHADA 04- BLOCO 02 E 03

02 CORTE DD- BLOCO 02 E 03

03 FACHADA 01- BLOCO 02 E 03

04 FACHADA 02- BLOCO 02 E 03

05 FACHADA 03- BLOCO 02 E 03

FECHA: 08/12

SEDE: ARACATICE LOCAL: ARACATI

PROJETO: GUSTAVO MATOS INDICADA