

01 CORTE | AA - BLOCO 01  
ESCALA: 1:100

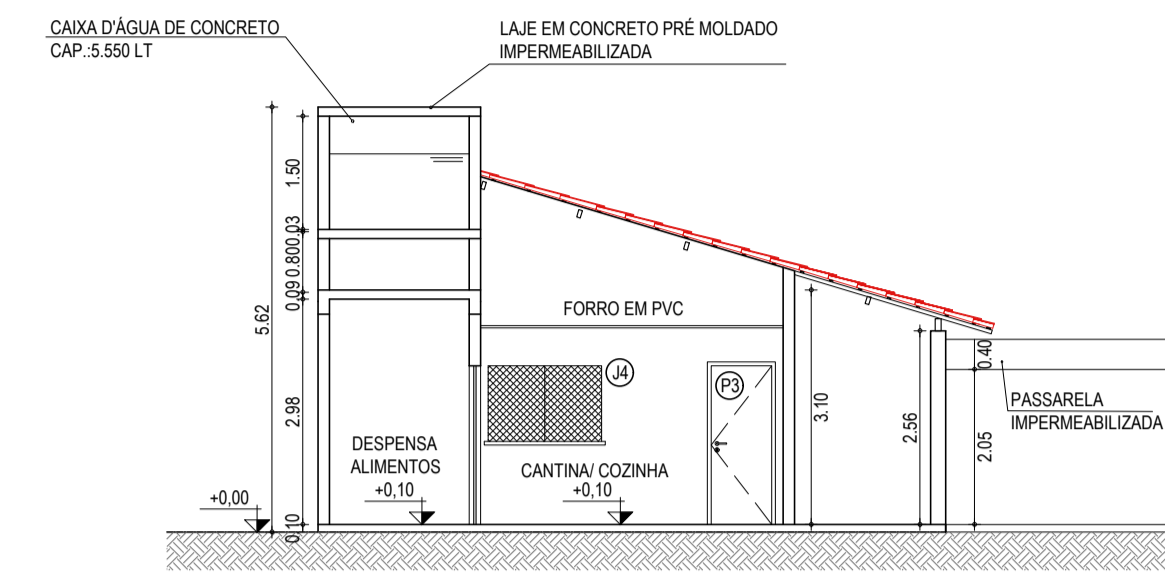

02 CORTE | BB - BLOCO 01  
ESCALA: 1:100

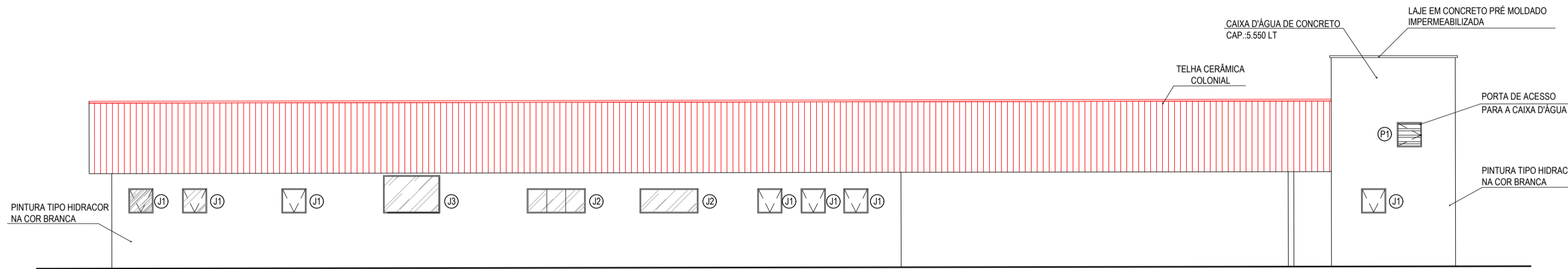

03 FACHADA 01 - BLOCO 01  
ESCALA: 1:100

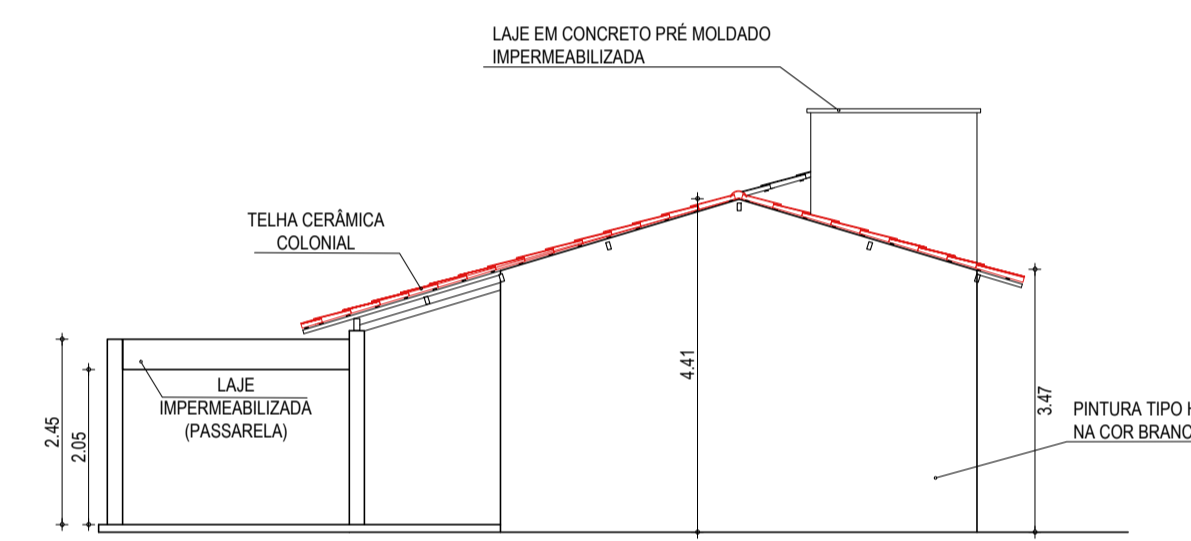

04 FACHADA 02 - BLOCO 01  
ESCALA: 1:100

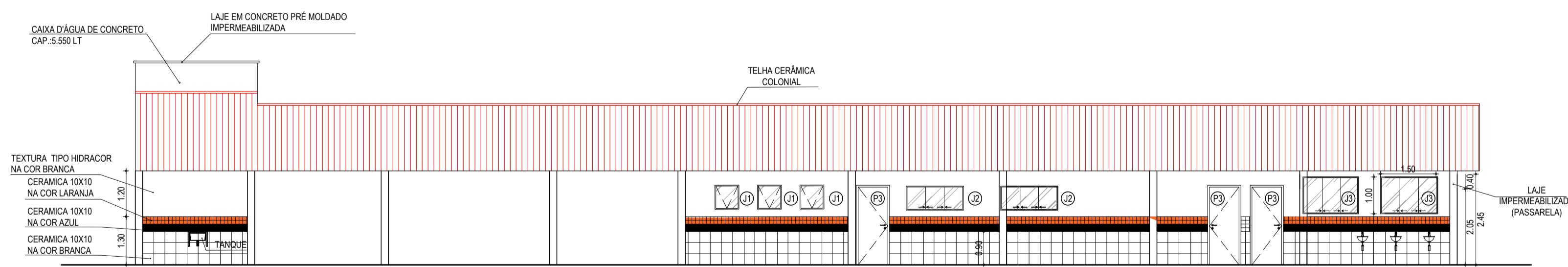

05 FACHADA 03 - BLOCO 01  
ESCALA: 1:100

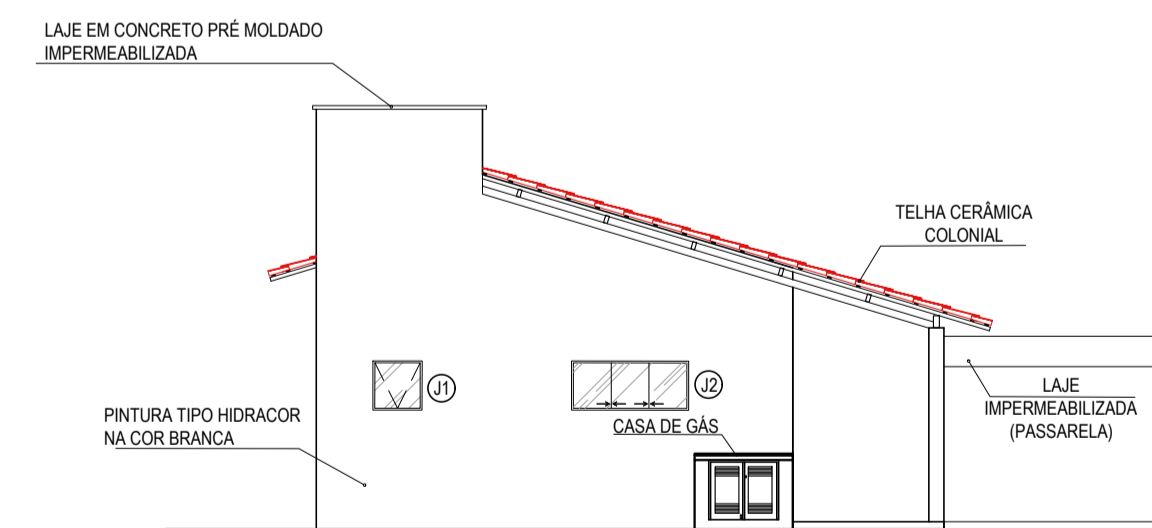

06 FACHADA 04 - BLOCO 01  
ESCALA: 1:100

PLANTA CHAVE

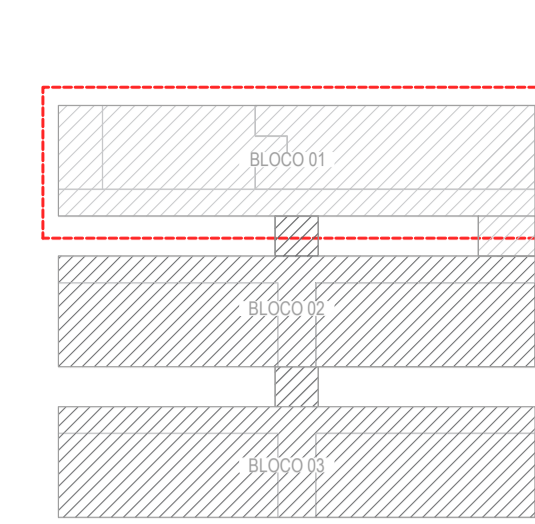

ESPECIFICAÇÕES

- PISO
- 1 CERÂMICA 30 X 30 cm ESMALTADO AMDEIRADO
- 2 CERÂMICA 30 X 30 cm ESMALTADO COR BRANCA
- 3 PISO INDUSTRIAL
- 4 PISO CIMENTADO
- ▲ PAREDE
- ▲ CERÂMICA 30 X 30 cm ESMALTADO ATÉ ALTURA DE 3,10 m
- ▲ PINTURA HIDRACOR
- ▲ VER DETALHE E ESPECIFICAÇÕES NA FACHADA
- ▲ CERÂMICA 10 X 10 cm na cor BRANCA. ATÉ ALTURA DE 0,90 m. CERÂMICA 10 X 10 cm na cor AZUL. ATÉ ALTURA DE 0,20 m. CERÂMICA 10 X 10 cm na cor LARANJA. ATÉ ALTURA DE 0,20 cm e o HIDRACOR NO RESTANTE
- ▲ CERÂMICA 30 X 30 cm ESMALT. ATÉ ALTURA DE 1,20 m e o HIDRACOR NO RESTANTE

- TETO
- 1 FORRO EM PVC LAMBRI
- 2 TELHADO APARENTE
- 3 LAJE PRÉ-MOLDADA - PINTURA TIPO HIDRACOR NA COR BRANCA
- 4 FORRO EM PVC COM LAJE PRÉ-MOLDADA DE CONCRETO - PINTURA HIDRACOR

**ESQUADRIAS**

TIPO	LARG	ALT	BAND	ESPECIFICAÇÕES
P1	0,60	0,60	-	PORTA DE ALUMÍNIO EM CHAPA PARA VISTA DE CAIXA D'ÁGUA
P2	0,60	1,80	-	PORTA PARA W.C EM ALUMÍNIO
P3	0,80	2,10	-	PORTA EM MADEIRA TIPO PARANÁ
P5	2,85	2,00	-	PORTA DE ABRIR EM NYLONFOR
P7	0,90	2,10	-	PORTA EM MADEIRA TIPO PARANÁ

**JANELAS**

TIPO	LARG	ALT	PEIT	ESPECIFICAÇÕES
J1	0,60	0,60	1,50	JANELA EM ALUMÍNIO E VIDRO, TIPO BASCULANTE
J2	1,50	0,60	1,50	JANELA EM ALUMÍNIO E VIDRO, TIPO DE CORRER
J3	1,50	1,00	1,10	JANELA EM ALUMÍNIO E VIDRO, TIPO DE CORRER
J4	1,50	0,80	1,10	GRADE DE FERRO TIPO FIXA

**BANCADAS**

TIPO	COMP.	LARG	ALT	ESPECIFICAÇÕES
B1	1,20	0,60	0,90	BANCADA DE GRANITO COM RODABANCA E CUBA EM AÇO INOX
B2	1,50	0,55	1,10	BANCADA DE GRANITO (REFEITÓRIO)

TODAS AS JANELAS TERÃO PEITORIL EM GRANITO.

**QUADRO DE ÁREAS**

BLOCOS	AMBIENTE	ÁREA
BLOCO 01	COZINHA	14,21 m²
	DESPENSA	5,22 m²
	SALA MULTITUDO	36,00 m²
	PROFESSORES/ RELINÃO	26,10 m²
	DIRETORIA/ SECRETARIA	23,92 m²
	ALMOXARFADO	8,30 m²
	W.C.	2,40 m²
	W.C. FEM	8,80 m²
BLOCO 02	4 SALAS DE AULA	192,00 m²
	4 SALAS DE AULA	192,00 m²

- SIMBOLOGIA**
- ↕ +0,00    ↕ +0,00    INDICAÇÃO NÍVEIS PLANTA E CORTE
  - ↕    INDICAÇÃO DE CORTES
  - ▲    INDICAÇÃO DE FACHADAS
  - - -    PROJEÇÃO COBERTA

**ASSINATURAS E APROVAÇÃO**

PROPRIETÁRIO: \_\_\_\_\_

PROJETISTA: *Leonardo Silveira Lima*  
LEONARDO SILVEIRA LIMA  
ENGENHEIRO CIVIL - RNP: 091551067

**GEO PAC** AVENIDA PADRE ANTÔNIO TOMAS N.º 440, SALA 001  
BARRIO ALCEGA, FORTALEZA  
FONE 85 3241 3147 | EMAIL: GEO.PAC@GEO.PAC.COM.BR

PROPRIETÁRIO: PREFEITURA MUNICIPAL DE ARACATI

PROJETO: CONSTRUÇÃO REMANESCENTE DA E.F. FRANCISCO SÁBIOA

PROJETO ARQUITETÔNICO

IDENTIFICAÇÃO DOS DESENHOS:

01 CORTE AA - BLOCO 01	06 FACHADA 04 - BLOCO 01
02 CORTE BB - BLOCO 01	
03 FACHADA 01 - BLOCO 01	
04 FACHADA 02 - BLOCO 01	
05 FACHADA 03 - BLOCO 01	

LOCAL: SEDE - ARACATICE    DATA: OUT/2021    PRONCHIA: 06/12

PROJETAO: GUSTAVO MATOS    INDICADA: \_\_\_\_\_