

- LEGENDA - EM PLANTA**
- CERCA
 - LIMITE DO ASFALTO
 - VIA SEM PAVIMENTO
 - MURO
 - EDIFICAÇÕES
 - BUEIRO EXISTENTE
 - CURVA DE NÍVEL
 - POSTE
 - SENTIDO DO ESCOAMENTO
 - ALINHAMENTO (ESTACAS)
 - VEGETAÇÃO

- LEGENDA - EM PERFIL**
- TERRENO NATURAL
 - BSTC EXISTENTE
 - TERRENO PROJETADO



01 PLANTA BAIXA 09
ESCALA: 1:500

PERFIL: VENÂNCIO - CANTINHO DE CIMA

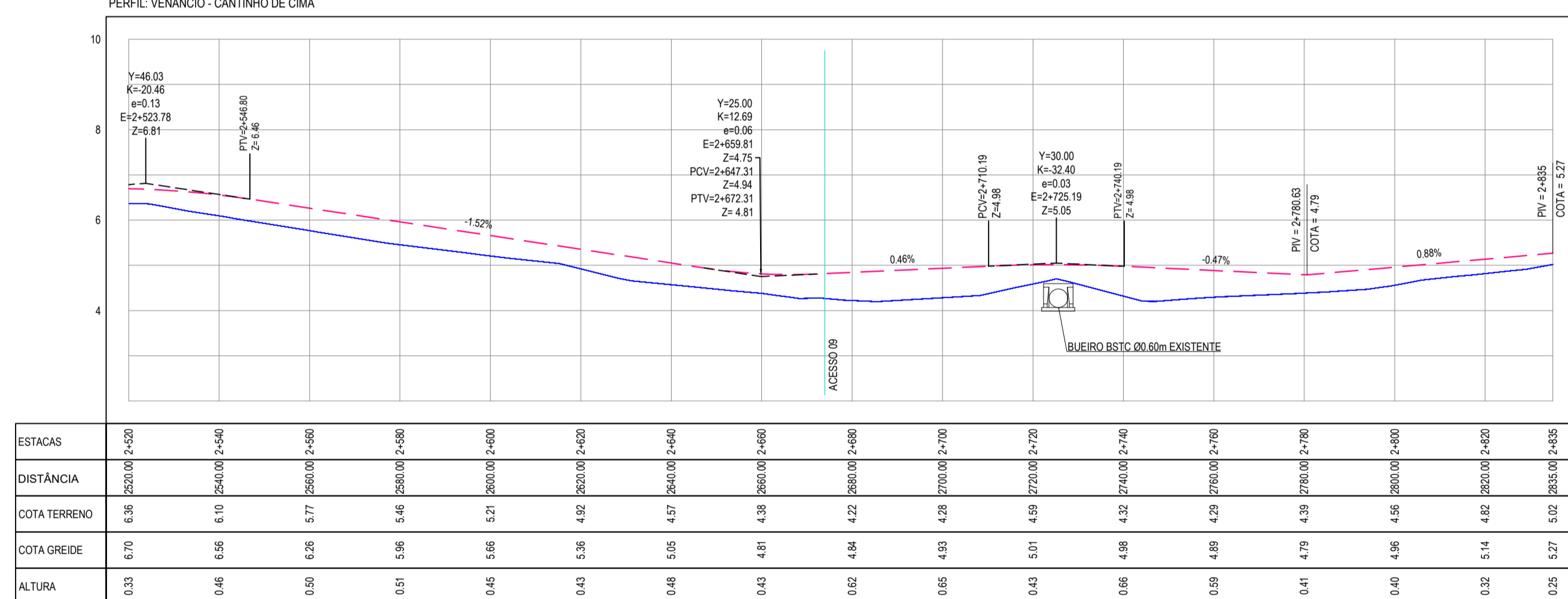

03 PERFIL LONGITUDINAL 05
ESCALA: H 1:11.000 | V 1:100

ASSINATURAS E APROVAÇÃO

PROJETISTA: LEONARDO SILVEIRA LIMA
ENGENHEIRO CIVIL - RNP: 091581987

PROPRIETÁRIO: _____

APROVAÇÃO: _____

GEO PAC AV. PADRE ANTÔNIO TOMÁS, N° 240, SALAS 311/322, BARRIO ALDEIA, FORTALEZA, CEARÁ, BRASIL. FONE: (85) 3141-1341. EMAIL: GEO@GEO.PAC.COM.BR

PROPRIETÁRIO: PREFEITURA MUNICIPAL DE ARACATICE

OBRA: PAVIMENTAÇÃO ASFÁLTICA NO MUNICÍPIO DE ARACATICE

PROJETO: PAVIMENTAÇÃO DO TRECHO 08 - VENÂNCIO - CANTINHO DE CIMA

CONTEÚDO: PROJETO GEOMÉTRICO

IDENTIFICAÇÃO DOS DESENHOS:
01 PLANTA BAIXA 09
02 PERFIL LONGITUDINAL 05

TÍTULO: VENÂNCIO - ARACATICE DATA: JULHO 2021 PRONCHA: 95/124
DESENHADO: FRANCISCO MENDES ESCALA: INDICADA CONTROLADO: ARCT 21.18