

01 CORTE AA
ESCALA: 1/75

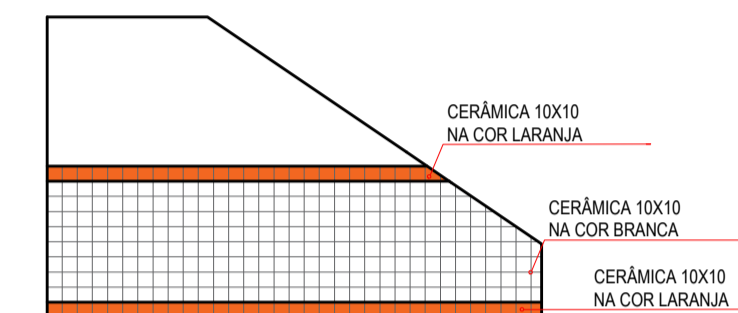

03 DETALHE DA ESCADA
ESCALA: 1/50

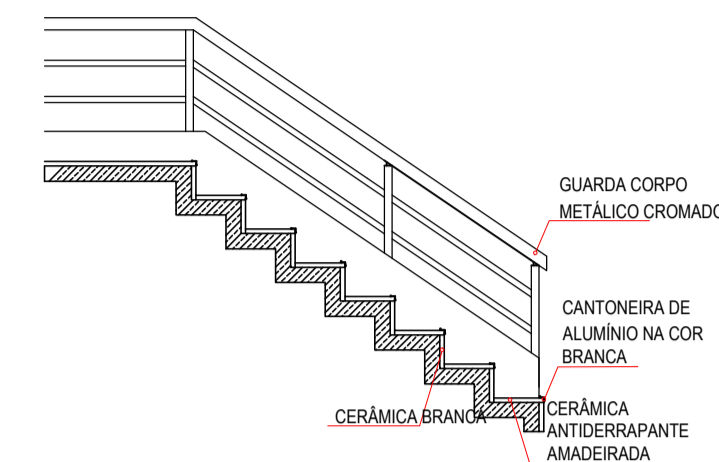
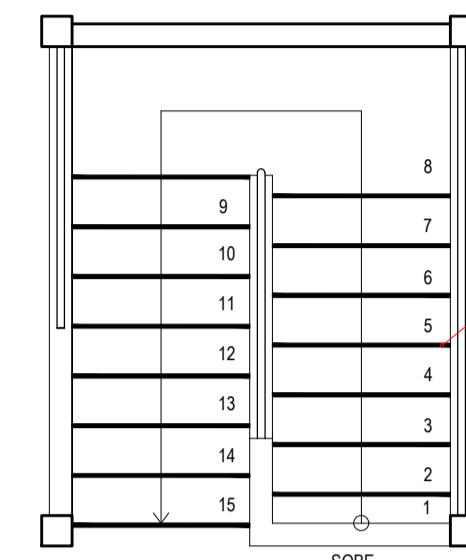
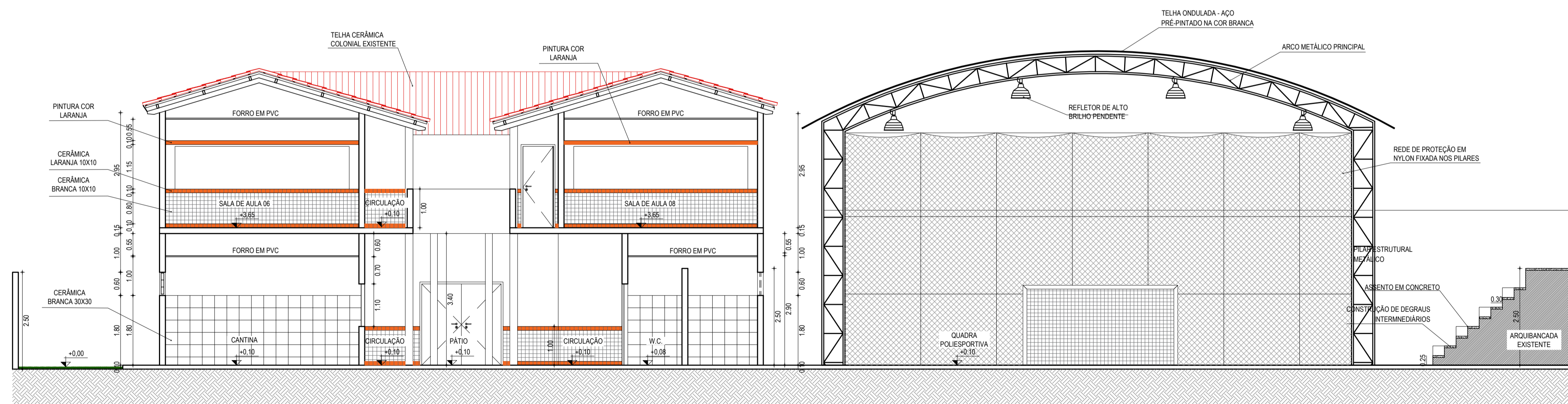

02 CORTE BB
ESCALA: 1/75

ASSINATURAS E APROVAÇÃO

PROJETISTA: PROPRIETÁRIO:

GESSICA DA SILVA MATIAS
ARQUITETA E URBANISTA - CAU CE: 190273-3

APROVAÇÃO:

GEOPAC

AVENIDA PADRE ANTONIO TOMAS, N.º 242, SALA 011
BARRIO ALDEOTA, FORTALEZA
FONE: 85 3241.3141 | EMAIL: GEOPAC@GEOPAC.COM.BR

PROPRIETÁRIO:
PREFEITURA MUNICIPAL DE ARACATI

EMPRESA:
REFORMA DA EEF ANTONIETA CALS

PROJETO:
PROJETO ARQUITETÔNICO

IDENTIFICAÇÃO DOS DESENHOS:

01 CORTE AA

02 CORTE BB

03 DETALHE DA ESCADA

LOCAL: MAJORLÂNDIA - ARACATICE

DATA: JANEIRO/2018

PROJETADE: BRENDA PARENTE

ESCALA: ARQUITETÔNICO

INDICADA: 2018-03_REF_EEF_ANTIETA_CALS.DWG

06/08