

- LEGENDA - EM PLANTA**
- MEIO-FIO EXISTENTE
  - MEIO-FIO PROJETADO
  - AQUÍFEROS
  - CERCA
  - ASFALTO EXISTENTE
  - VIA SEM PAVIMENTO
  - MURO
  - EDIFICAÇÕES
  - BUEIRO A CONSTRUIR
  - PROJEÇÃO DESCIDA D'ÁGUA
  - CURVA DE NÍVEL
  - POSTE
  - SENTIDO DO ESCOAMENTO
  - ALINHAMENTO (ESTACAS)
  - VEGETAÇÃO
  - PAVIMENTAÇÃO ASFÁLTICA - TSD
  - PAVIMENTAÇÃO ASFÁLTICA - CBUQ

**NOTAS**

DATUM VERTICAL - ARBITRADO  
 SISTEMA DE COORDENADAS - SIRGAS (WGS84)  
 MERIDIANO CENTRAL - 38° W GR  
 PROJEÇÃO UNIVERSAL DE MERCATOR (UTM) - ZONA 24M

- LEGENDA - EM PERFIL**
- TERRENO NATURAL
  - TERRENO PROJETADO
  - BSTC A CONSTRUIR

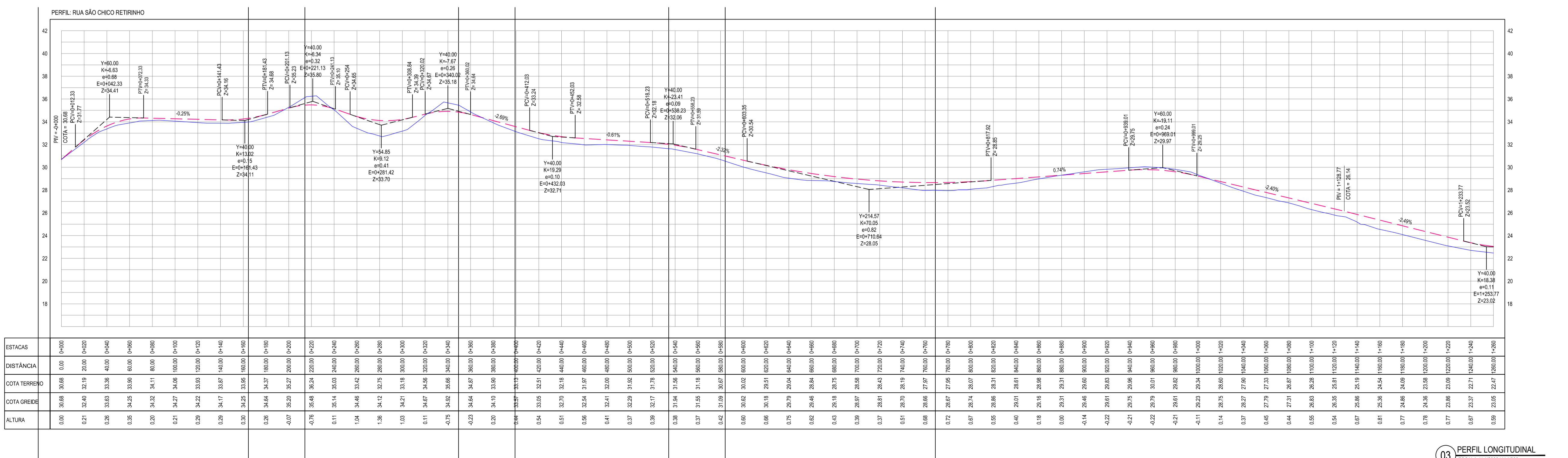

**03 PERFIL LONGITUDINAL**  
 ESCALA: H 1/2000 | V 1/200

**ASSINATURAS E APROVAÇÃO**

PROJETISTA: [Signature]

PROPRIETÁRIO: [Signature]

LEONARDO SILVEIRA LIMA  
 ENGENHEIRO CIVIL - RNP: 091581987

APROVAÇÃO: [Signature]

**GEO PAC** AV. PADRE ANTÔNIO TOMAS, N° 240, SALAS 311/322, BARRO ALBERTA, FORTALEZA, CE. FONE: (85) 3341-3141 | EMAIL: GEO@GEO.PAC.COM.BR

PROPRIETÁRIO: PREFEITURA MUNICIPAL DE ARACATI

TÍTULO: PAVIMENTAÇÃO ASFÁLTICA NO MUNICÍPIO DE ARACATI

PROJETO: PAVIMENTAÇÃO DO TRECHO SÃO CHICO - RETIRINHO

DATA: 03/23

PROJETO GEOMÉTRICO

IDENTIFICAÇÃO DOS DESENHOS:  
 01. PLANTA BAIXA 01  
 02. PLANTA BAIXA 02  
 03. PERFIL LONGITUDINAL

TÍTULO: SÃO CHICO | RETIRINHO - ARACATI

DATA: JANEIRO/2020

ESCALA: INDICADA

FRONTEIRA: 03/23

CONTROLADO: ARCT 20 09