

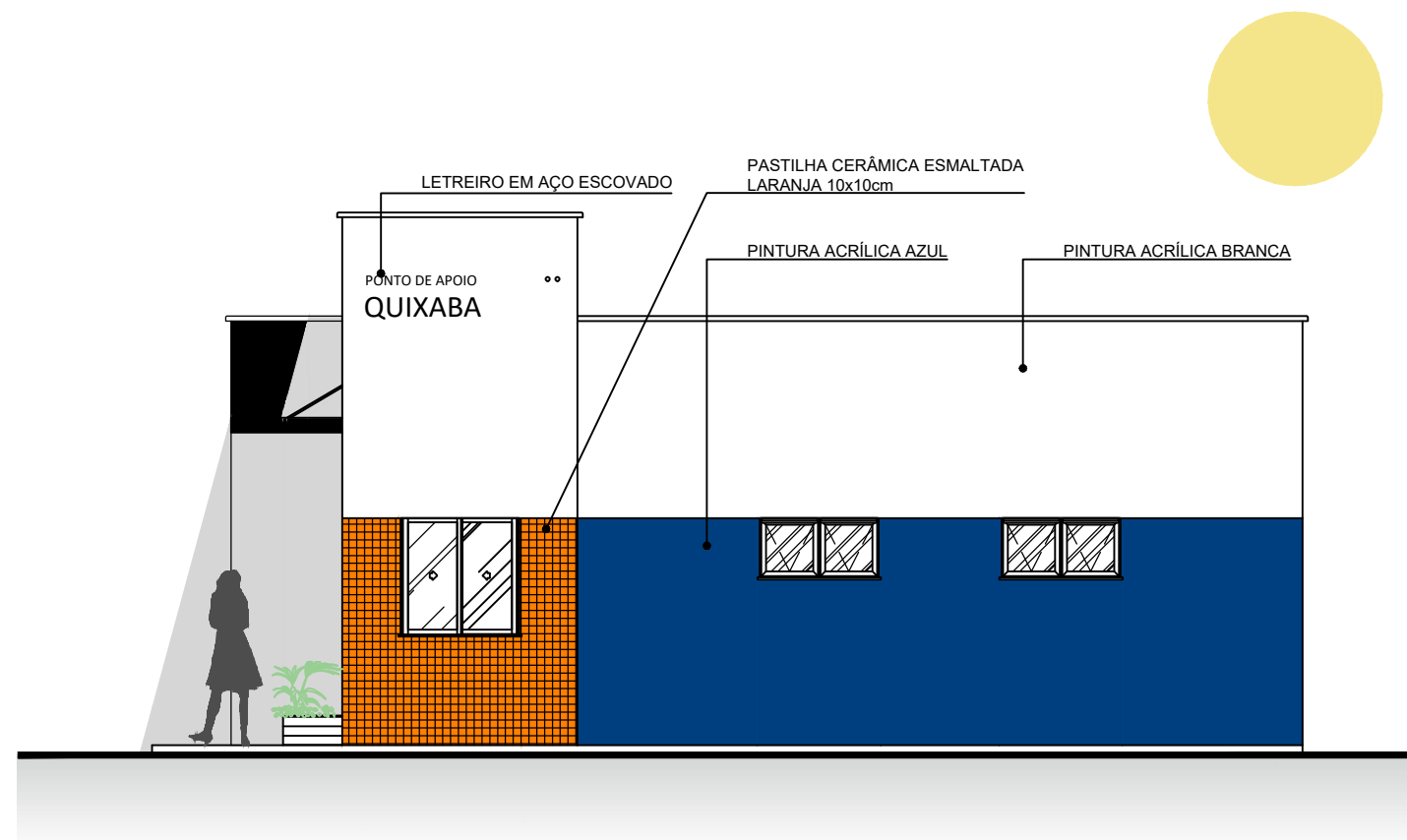

**01** FACHADA 1  
ESCALA 1/75



**02** FACHADA 2  
ESCALA 1/75

 <p><b>PREFEITURA DO ARACATI</b> AS PESSOAS EM PRIMEIRO LUGAR</p>	PROJETO: PONTO DE APOIO - QUIXABA	ASSUNTO: FACHADAS		PRANCHA: <b>6/6</b>
	ARQUITETO: PEDRO ELIAS C. M. DE OLIVEIRA. CAU: 173917-4			
	SECRETARIA: SEINFRA	DESENHO: PEDRO	ESCALA: indicada	
	LOCAL: QUIXABA, ARACATI - CE	DATA: JAN/2020		