



LEGENDA DE REVESTIMENTOS

	PISO
01	PISO INDUSTRIAL EM GRANILITE DE ALTA RESISTÊNCIA. REALIZAR POLIMENTO COM ACABAMENTO EM RESINA ACRÍLICA (3 DEMÃOS) CONCRET SEAL/SPARTAN COM FILETE DE PVC NAS JUNTAS DE DILATAÇÃO NA MODULAÇÃO 1,00 X 1,00M E RODAPÉ BOLEADO DE 10 cm - COR CIMENTO NATURAL (
02	CERÂMICA SEMI-GRÉS ESMALTADA BIIA PEI4 30X30CM CECRISA LINHA CLEAN WHITE PLAIN LUX OU SIMILAR
	PAREDE
01	TINTA ACRÍLICA COR BRANCO GELO, TIPO SHERWIN WILLIAMS LINHA HOSPITALAR PAREDES E TETOS OU SIMILAR
02	CERÂMICA SEMI-GRÉS ESMALTADA BIIA PEI4 30X30CM CECRISA LINHA CLEAN WHITE PLAIN LUX OU SIMILAR
	TETO
01	FORRO GESSO ACARTONADO ESTRUTURADO MONOLÍTICO, e = 12,5 mm, 1200 mm, COM PERFIL DE AÇO GALVANIZADO COM PINTURA LATEX BRANCA, TIPO KNAUF D112 UNIDIRECIONAL FGE F47 OU SIMILAR

QUADRO DE ESQUADRIAS

NOM	QTDE	LARG	ALT	PEIT	FLS	MOV	DESCRIÇÃO
PA01	1	2.000	2.300	0.000	2	GIRO	Alumínio anodizado natural e Vidro float incolor
PA02	2	0.900	2.100	0.000	1	GIRO	Madeira maciça de reflorestamento com MDF e laminado melamínico cinza com barra de apoio para PCD/PNE
PA03	10	0.800	2.100	0.000	1	GIRO	Madeira maciça de reflorestamento com MDF e laminado melamínico cinza
PA04	2	0.700	2.100	0.000	1	GIRO	Madeira maciça de reflorestamento com MDF e laminado melamínico cinza
PA05	2	0.600	2.100	0.000	1	GIRO	Porta para divisória em PVC
JA01	1	1.800	1.200	1.100	1	CORRER	Alumínio anodizado natural e Vidro float incolor
JA02	5	0.600	0.600	1.700	1	MAX	Alumínio anodizado natural e Vidro float incolor
JA03	10	1.200	0.600	1.700	2	MAX	Alumínio anodizado natural e Vidro float incolor
JA04	1	1.200	1.200	1.100	2	CORRER	Alumínio anodizado natural e Vidro float incolor
G01	1	1.000	0.900	1.100	1	FIXA	Alumínio anodizado natural e Vidro float incolor

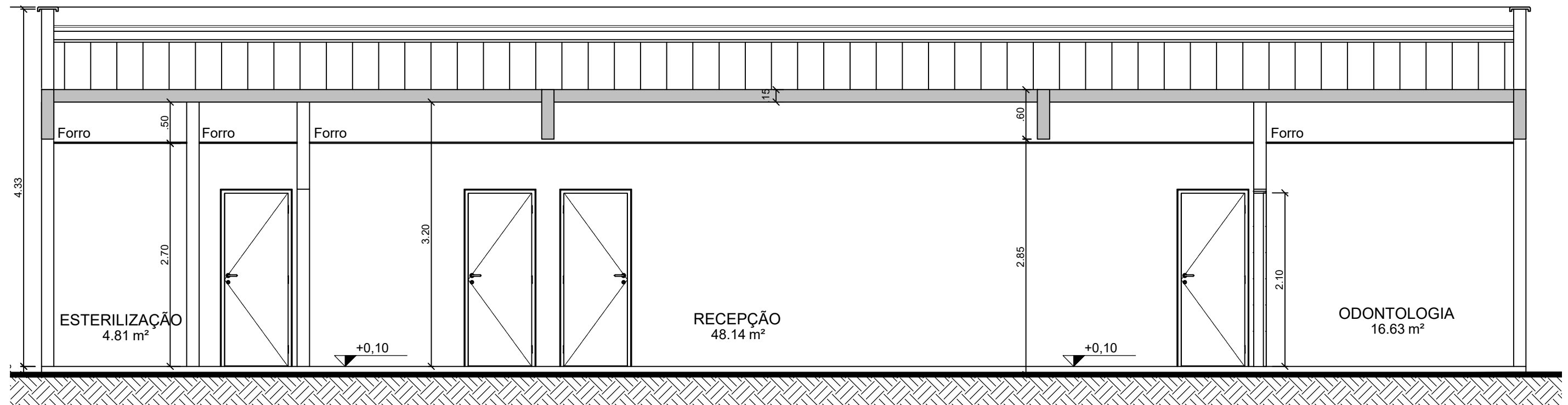

01 CORTE AA
ESCALA 1/75

 PREFEITURA DO ARACATI AS PESSOAS EM PRIMEIRO LUGAR	PROJETO: PONTO DE APOIO - QUIXABA	ASSUNTO: CORTE AA	PRANCHA: 4/6	
	ARQUITETO: PEDRO ELIAS C. M. DE OLIVEIRA. CAU: 173917-4	DESENHO: PEDRO		ESCALA: indicada
	SECRETARIA: SEINFRA	DATA: JAN/2020		
	LOCAL: QUIXABA, ARACATI - CE			