

01 FACHADA EXTERNA DA ESCOLA  
ESCALA: 1:100

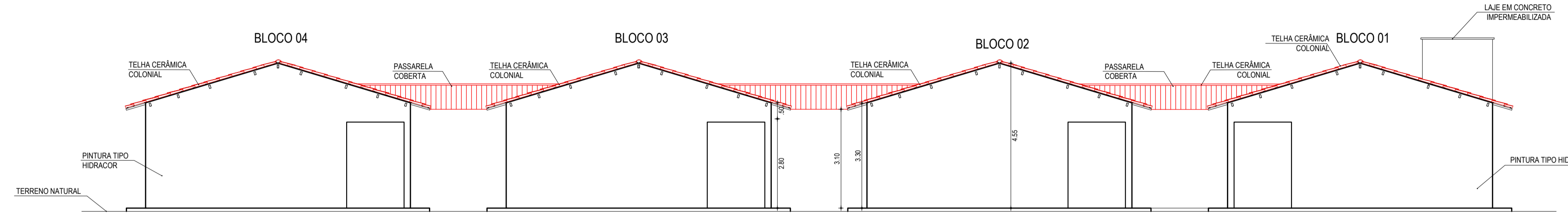

02 VISTA 02  
ESCALA: 1:100

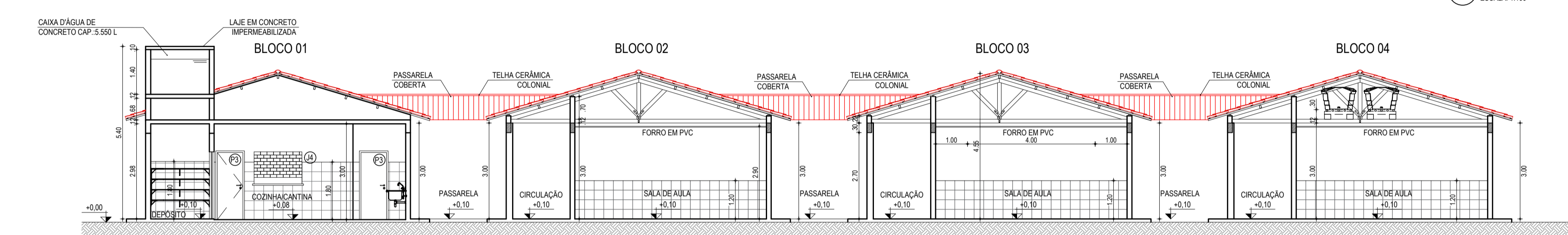

03 CORTE | BB  
ESCALA: 1:100

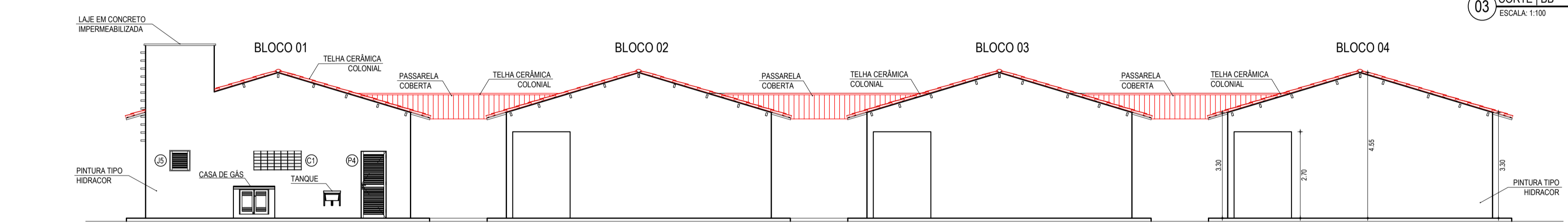

04 VISTA 03  
ESCALA: 1:100

**BLOCO 01 - ADMINISTRATIVO**  
ADMINISTRATIVO / CANTINA / DIRETORIA / SALA MULTIUSO / PÁTIO / SALA PROFESSORES / E BANHEIROS

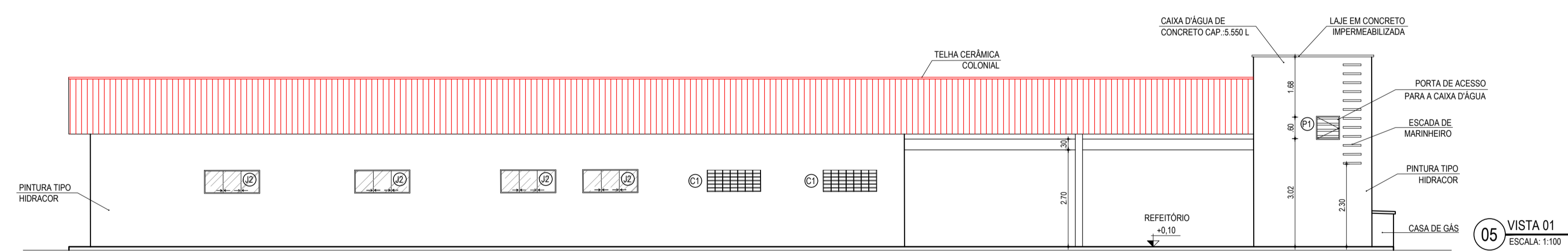

05 VISTA 01  
ESCALA: 1:100

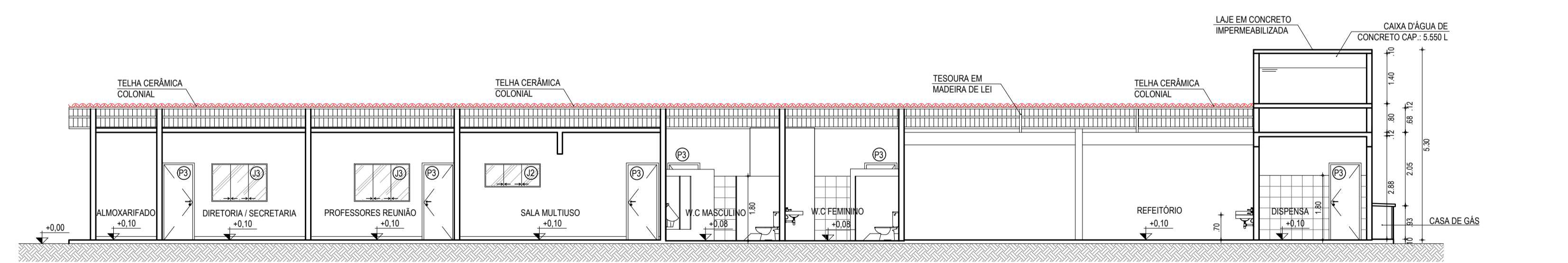

06 CORTE | AA  
ESCALA: 1:100

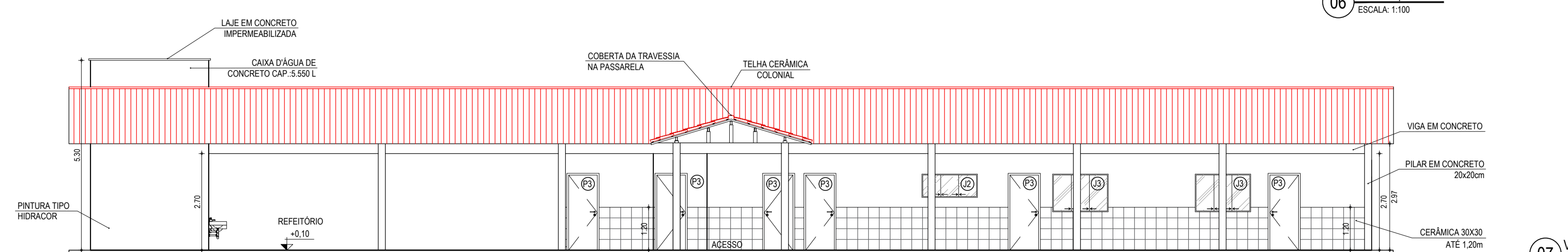

07 VISTA 04  
ESCALA: 1:100

ESQUADRIAS				
PORTAS E PORTÕES				
TIPO	LARG	ALT	BAND	ESPECIFICAÇÕES
P1	0,60	0,60	-	PORTA DE ALUMINIO EM CHAPA PARA VISTA DE CAIXA D'ÁGUA
P2	0,60	1,80	-	PORTA PARA W.C EM ALUMINIO
P3	0,80	2,10	-	PORTA EM MADEIRA TIPO PARANÁ
P4	0,80	2,10	-	PORTA EM ALUMINIO COM VENEZIANA
P5	2,65	2,00	-	PORTA DE CORRER EM NYLORFOR
P6	2,40	1,80	-	PORTÃO DUAS FOLHAS DE METALON PARA SUBESTAÇÃO AEREA
JANELAS E COBOGÓS				
TIPO	LARG	ALT	PEIT	ESPECIFICAÇÕES
J1	0,60	0,60	1,50	JANELA EM ALUMINIO E VIDRO, TIPO BASCULANTE
J2	1,50	0,60	1,50	JANELA EM ALUMINIO E VIDRO, TIPO DE CORRER
J3	1,50	1,00	1,10	JANELA EM ALUMINIO E VIDRO, TIPO DE CORRER
J4	1,50	0,80	1,10	GRADE DE FERRO TIPO FIXA
J5	0,60	0,60	1,50	JANELA EM ALUMINIO COM VENEZIANA TIPO PORTINHOLA
C1	1,50	0,60	1,50	COBOGÓ ANTI-CHUVA

**SIMBOLOGIA**

- Indicação Níveis Planta e Corte
- Indicação de Cortes
- Indicação de Fachadas
- Projeção Coberta

**ASSINATURAS E APROVAÇÃO**

PROJETISTA: LEONARDO SILVEIRA LIMA  
ENGENHEIRO CIVIL - RNP: 091581987

PROPRIETÁRIO: \_\_\_\_\_

APROVAÇÃO: \_\_\_\_\_

**GEO PAC** AV. PADRE ANTÔNIO TOMAS, N° 240, SALAS 301/302, BARRO ALBERTA, FORTALEZA, CE. FONE: (85) 3441-1841, 3441-1842, 3441-1843, 3441-1844, 3441-1845, 3441-1846, 3441-1847, 3441-1848, 3441-1849, 3441-1850, 3441-1851, 3441-1852, 3441-1853, 3441-1854, 3441-1855, 3441-1856, 3441-1857, 3441-1858, 3441-1859, 3441-1860, 3441-1861, 3441-1862, 3441-1863, 3441-1864, 3441-1865, 3441-1866, 3441-1867, 3441-1868, 3441-1869, 3441-1870, 3441-1871, 3441-1872, 3441-1873, 3441-1874, 3441-1875, 3441-1876, 3441-1877, 3441-1878, 3441-1879, 3441-1880, 3441-1881, 3441-1882, 3441-1883, 3441-1884, 3441-1885, 3441-1886, 3441-1887, 3441-1888, 3441-1889, 3441-1890, 3441-1891, 3441-1892, 3441-1893, 3441-1894, 3441-1895, 3441-1896, 3441-1897, 3441-1898, 3441-1899, 3441-1900.

PROPRIETÁRIO: PREFEITURA MUNICIPAL DE ARACATI

OBJETO: CONSTRUÇÃO DE ESCOLA DE 12 SALAS NO BAIRRO MALOCA EM ARACATI-CE

PROJETO ARQUITETÔNICO - GERAL

IDENTIFICAÇÃO DOS DESENHOS:  
01. FACHADA EXTERNA DA ESCOLA  
02. VISTA 02  
03. CORTE | BB  
04. VISTA 03  
05. VISTA 01

06. CORTE | AA  
07. VISTA 04

DATA: MARÇO/2020  
ESCALA: INDICADA  
PRONCHA: 04/08  
CONTROLE: ARCT 20 20