

LEGENDA

— MEIO-FIO	— PROJEÇÃO DA COBERTA
— MURO	● POSTE
— MURO DA ESCOLA	▨ PASSEIO
— EDIFICAÇÕES	▩ GRAMA SINTÉTICA

DETALHE DA RAMPA

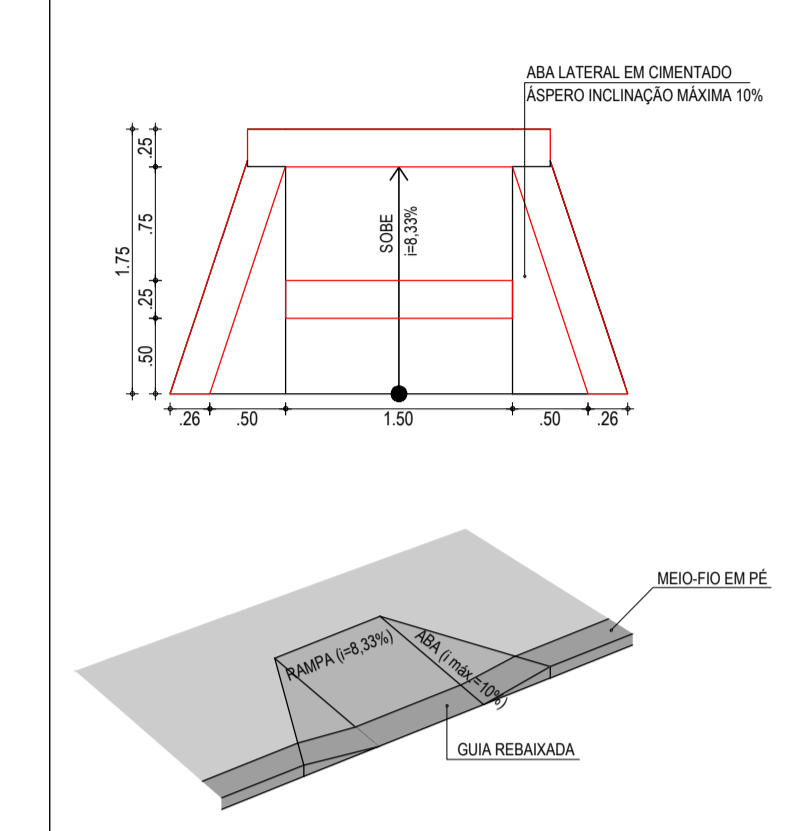

NOTAS

DATUM VERTICAL - ARBITRADO
 SISTEMA DE COORDENADAS - SIRGAS (WGS84)
 MERIDIANO CENTRAL - 39° W GR.
 PROJEÇÃO UNIVERSAL DE MERCATOR (UTM) - ZONA 24M

ASSINATURAS E APROVAÇÃO

PROJETISTA	PROPRIETÁRIO
LEONARDO SILVEIRA LIMA ENGENHEIRO CIVIL - RNP: 091581987	

GEO PAC AV. PADRE ANTÔNIO TOMÁS, N° 240, SALAS 311/32
 BARRIO ALBERTA, FORTALEZA
 FONE: (85) 3441-5141 / E-MAIL: GEO.PAC@GEO.PAC.COM.BR

PROPRIETÁRIO:
PREFEITURA MUNICIPAL DE ARACATI

OBRA:
CONSTRUÇÃO DE ESCOLA DE 12 SALAS NO BAIRRO MALOÇA EM ARACATI-CE

PROJETO:
 CONSTRUÇÃO DE ESCOLA DE 12 SALAS

CONTEÚDO:
 PROJETO ARQUITETÔNICO
 IDENTIFICAÇÃO DOS DESENHOS:
 01. PLANTA DE IMPLANTAÇÃO