

- LEGENDA - EM PLANTA**
- MEIO-FIO EXISTENTE
  - AQUÍFEROS
  - CERCA
  - ASFALTO EXISTENTE
  - VIA SEM PAVIMENTO
  - MURO
  - EDIFICAÇÕES
  - CURVA DE NÍVEL
  - POSTE
  - SENTIDO DO ESCOAMENTO
  - ALINHAMENTO (ESTACAS)
  - VEGETAÇÃO
  - PAVIMENTAÇÃO ASFÁLTICA - TSD
  - PAVIMENTAÇÃO ASFÁLTICA - CBUQ

**NOTAS**

DATUM VERTICAL - ARBITRÁRIO  
 SISTEMA DE COORDENADAS - SIRGAS (WGS84)  
 MERIDIANO CENTRAL - 38° W GR  
 PROJEÇÃO UNIVERSAL DE MERCATOR (UTM) - ZONA 24M

- LEGENDA - EM PERFIL**
- TERRENO NATURAL
  - TERRENO PROJETADO

**01 PLANTA BAIXA 01**  
 ESCALA: 1/750

**02 PLANTA BAIXA 02**  
 ESCALA: 1/750

PERFIL: RUA SÃO CHICO RETIRINHO

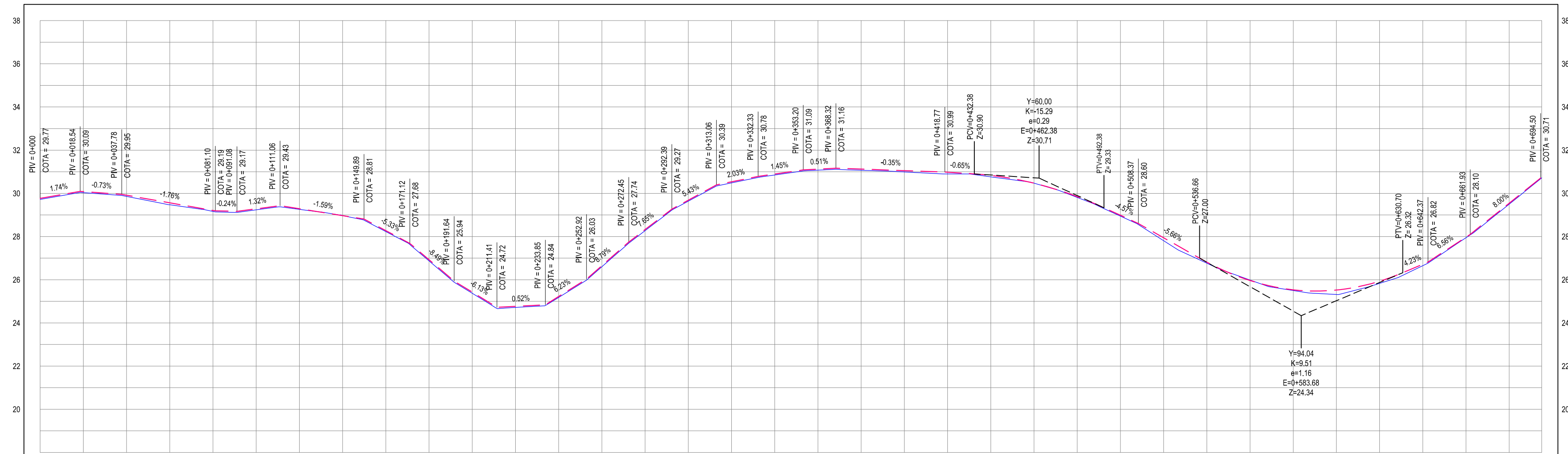

ESTACAS	0+000	0+050	0+100	0+150	0+200	0+250	0+300	0+350	0+400	0+450	0+500	0+550	0+600	0+650	0+695
DISTÂNCIA	0.00	50.00	100.00	150.00	200.00	250.00	300.00	350.00	400.00	450.00	500.00	550.00	600.00	650.00	695.00
COTA TERRENO	29.77	30.08	29.91	29.56	29.21	28.98	28.84	28.82	28.84	28.82	28.84	28.82	28.84	28.82	28.84
COTA GREIDE	29.77	30.08	29.91	29.56	29.21	28.98	28.84	28.82	28.84	28.82	28.84	28.82	28.84	28.82	28.84
ALTURA	0.00	0.00	0.00	0.00	0.00	0.00	0.00	0.00	0.00	0.00	0.00	0.00	0.00	0.00	0.00

**03 PERFIL LONGITUDINAL**  
 ESCALA: H 1/1500 | V 1/150

**ASSINATURAS E APROVAÇÃO**

PROJETISTA: [Signature]

APROVAÇÃO: [Signature]

LEONARDO SILVEIRA LIMA  
 ENGENHEIRO CIVIL - RNP: 091581987

**GEO PAC** AV. PADRE ANTÔNIO TOMAS, N° 240, SALAS 301/302, BARRO ALZATEIA, FORTALEZA, CE. (88) 3041-3141 | EMAIL: GEO@GEO-PAC.COM.BR

PROPRIETÁRIO: PREFEITURA MUNICIPAL DE ARACATI

TÍTULO: PAVIMENTAÇÃO ASFÁLTICA NO MUNICÍPIO DE ARACATI

PROJETO: PAVIMENTAÇÃO DO TRECHO SÃO CHICO - RETIRINHO

CONTÉUDO: 01. PLANTA BAIXA 01  
 02. PLANTA BAIXA 02  
 03. PERFIL LONGITUDINAL

TÍTULO: SÃO CHICO | RETIRINHO - ARACATI

DATA: JANEIRO/2020

ESCALA: INDICADA

FRONÇA: 02/23

CONTEUDO: ARCT 20 09