



01 FACHADA 1 ESC: 1/50

02 FACHADA 2 ESC: 1/50

03 PLANTA INDICATIVA DE FACHADA ESC: 1/200

LEGENDA DE REFORMA

DEMOLIR

LEGENDA DE IDENTIFICAÇÃO DE DANOS

- DDM. DEPÓSITO DE AGENTES MICROBIOLÓGICOS
- XLO. TERMITERO, MANCHAS E GALERIAS DE XILÓFAGOS
- EFL. EFLORESCÊNCIA
- DDR. DESPRENDIMENTO DE REBOCO
- DDP. DESCOLAMENTO DA PINTURA
- MDU. MANCHA DE UMIDADE
- MDS. MANCHA DE SUJIDADE
- VDV. VEDAÇÃO DE VÃO
- TRC. TRINCADURA

OBSERVAÇÕES:
 E NECESSÁRIO QUE A LEITURA DESSE DOCUMENTO SEJA ACOMPANHADA DO CADERNO ONDE SE ENCONTRA O CAPÍTULO REFERENTE AO PROJETO DE RESTAURO E CONSERVAÇÃO.

AO INICIAR A OBRA CONFERIR AS DIMENSÕES DAS ÁREAS AFETADAS PELAS PATOLOGIAS APRESENTADAS NESTE DOCUMENTO, BEM COMO REGISTRAR QUAISQUER PATOLOGIAS RECENTES ATRAVÉS DE FOTOGRAFIAS E DESCRIÇÕES LEVANDO EM CONSIDERAÇÃO INFERÊNCIAS SOBRE AS CAUSAS E OS EFEITOS.

OS DESENHOS APRESENTADOS CORRESPONDEM AO LEVANTAMENTO ARQUITETÔNICO E DIAGNÓSTICO EFETUADOS NO PRODUTO 1 DO PROJETO DE RESTAURO E AS PROPOSIÇÕES DE DEMOLIÇÃO PARA MELHOR ESCLARECER AS ÁREAS QUE SOFRERÃO INTERVENÇÃO. QUAISQUER DÚVIDAS ACERCA DAS INTERVENÇÕES QUE COMPLEMENTAM O PROJETO DE RESTAURO E CONSERVAÇÃO ARQUITETÔNICA VER O CAPTULO DE PROJETO ARQUITETÔNICO.

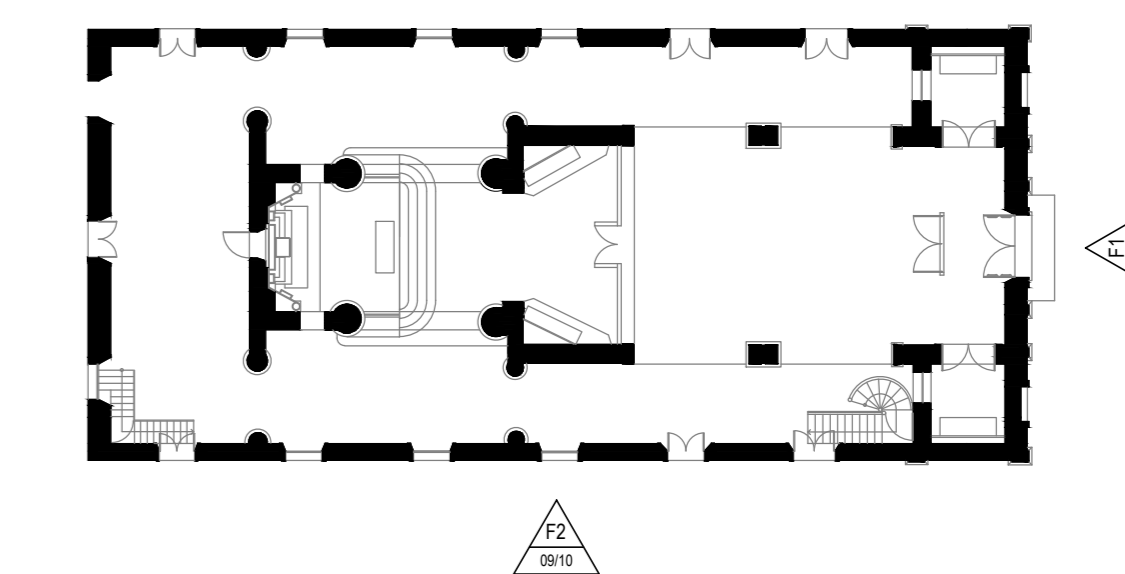

LEGENDA:

CREA PROJETO	CREA CONSTRUÇÃO
Israel Magalhães da Cunha Arquiteto e Urbanista CAU A53291-6	
CAGECE	COELCE
SEMACE	BOMBEIROS
ISS - P	ISS - C
	PREFEITURA

NOTAS:
 01. Todas as medidas deste documento estão em metro.
 02. Para chamadas de cortes e detalhamentos seguir o padrão:
 Indica o número do desenho
 Indica o número do grande onde está o desenho sobre
 Indica o número do desenho
 Indica o número do grande onde está o desenho sobre
 03. Conferir escalas indicadas no desenho.
 04. Em caso de dúvida, entrar em contato com (o/s) arquiteto(s) responsável(is).
 05. As coordenadas, caso existentes, são extraídas do levantamento topográfico.
 06. Conferir medidas in loco para execução de esquadrias, vidros e bancadas.
 07. O escritório não se responsabiliza por alterações de projeto ou soluções executadas sem conhecimento dos arquitetos responsáveis.

REV.	DESCRIÇÃO	DESENHO	DATA	PROJ.	APROV.

umpraum
 arquitetos associados

PROJETO: PROJETO DE RESTAURO E CONSERVAÇÃO IGREJA NOSSO SENHOR DO BONFIM - ARACATI-CE

SETOR: GERAL

FASE: PROJETO EXECUTIVO DE RESTAURO ÁREA CONSTRUIDA: 714,25 m²

TÍTULO: FACHADAS 1, 2 ESCALA: 1/50
 PLANTA INDICATIVA DE FACHADA ESCALA: 1/250

PROJETISTAS: CARLOS ALBERTO C. DA CUNHA A 3384-4 HONORÁRIO
 RAFAEL MAGALHÃES DA CUNHA A 33291-6 A 33291-6

DESENHO: WYNE ARAUJO ANTONIO

DATA: OUTUBRO DE 2017 NOME DO ARQUIVO: PER_01_RESTAURO_BONFIM.DWG

09
 10