

01 CORTE N ESC. 1/50

LEGENDA DE REFORMA

DEMOLIR

LEGENDA DE IDENTIFICAÇÃO DE DANOS

- DDM. DEPÓSITO DE AGENTES MICROBIOLÓGICOS
- XLO. TERMEITEIRO, MANCHAS E GALERIAS DE XILÓFAGOS
- EFL. EFLORESCÊNCIA
- DDR. DESPRENDIMENTO DE REBOCO
- DDP. DESCOLAMENTO DA PINTURA
- MDU. MANCHA DE UMIDADE
- MDS. MANCHA DE SUJIDADE
- VDV. VEDAÇÃO DE VÃO
- TRC. TRINCADURA

OBSERVAÇÕES:
É NECESSÁRIO QUE A LEITURA DESSE DOCUMENTO SEJA ACOMPANHADA DO CADERNO ONDE SE ENCONTRA O CAPÍTULO REFERENTE AO PROJETO DE RESTAURO E CONSERVAÇÃO.

AO INICIAR A OBRA CONFERRIR AS DIMENSÕES DAS ÁREAS AFETADAS PELAS PATOLOGIAS APRESENTADAS NESTE DOCUMENTO, BEM COMO REGISTRAR QUAISQUER PATOLOGIAS RECENTES ATRAVÉS DE FOTOGRAFIAS E DESCRIÇÕES LEVANDO EM CONSIDERAÇÃO INFERÊNCIAS SOBRE AS CAUSAS E OS EFEITOS.

OS DESENHOS APRESENTADOS CORRESPONDEM AO LEVANTAMENTO ARQUITETÔNICO E DIAGNÓSTICO EFETUADOS NO PRODUTO I DO PROJETO DE RESTAURO E AS PROPOSIÇÕES DE DEMOLIÇÃO PARA MELHOR ESCLARECER AS ÁREAS QUE SOFRERÃO INTERVENÇÃO. QUAISQUER DÚVIDAS ACERCA DAS INTERVENÇÕES QUE COMPLEMENTAM O PROJETO DE RESTAURO E CONSERVAÇÃO ARQUITETÔNICA VER O CAPÍTULO DE PROJETO ARQUITETÔNICO.

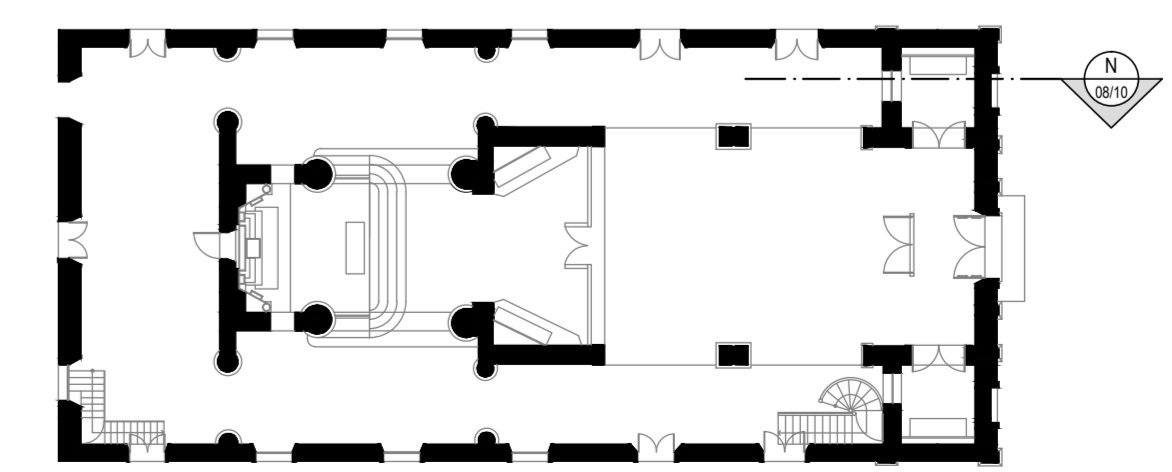

03 PLANTA INDICATIVA DE CORTE ESC. 1/250

LEGENDA:

CREA PROJETO Rafael Magalhães da Cunha Arquiteto e Urbanista CAU A53291-6	CREA CONSTRUÇÃO
CAGECE	COELCE
SEMACE	BOMBEIROS
ISS - P	ISS - C
PROJETADO PROJETO LICENCIADO CONSTRUÍDO	PREFEITURA

NOTAS
01. Todas as medidas deste documento estão em metro.
02. Para chamadas de cortes e detalhamentos seguir o padrão:
Indica o número do desenho
Indica o número da prancha onde está o desenho acima
Indica o número do desenho
Indica o número da prancha onde está o desenho acima
03. Conferir escadas indicadas no desenho
04. Em caso de dúvida, entrar em contato com o(s) arquiteto(s) responsável(is).
05. As coordenadas, caso existentes, são extraídas do levantamento topográfico.
06. Conferir medidas in loco para execução de esquadrias, vidros e bancadas.
07. O escritório não se responsabiliza por alterações de projeto ou soluções executadas sem conhecimento dos arquitetos responsáveis.

REV.	DESCRIÇÃO	DESENHO	DATA	PROJ.	APROV.

umpraum
arquitetos associados

PROJETO: PROJETO DE RESTAURO E CONSERVAÇÃO IGREJA NOSSO SENHOR DO BONFIM - ARACATI-CE

SETOR: GERAL

FASE: PROJETO EXECUTIVO DE RESTAURO

ÁREA CONSTRUIDA: 724,16 m²

TÍTULO: CORTE N PLANTA INDICATIVA DE CORTE

ESCALA: 1/50 1/250

PROJETISTAS: CARLOS ALBERTO C. DA CUNHA A 3384 - 5 RAFAEL MAGALHÃES DA CUNHA A 53291 - 6

DESENHO: WYNE ARAUJO ANTONIO

DATA: OUTUBRO DE 2017

NOME DO ARQUIVO: PER_01_RESTAURO_BONFIM.DWG

NÚMERO: 08

10